

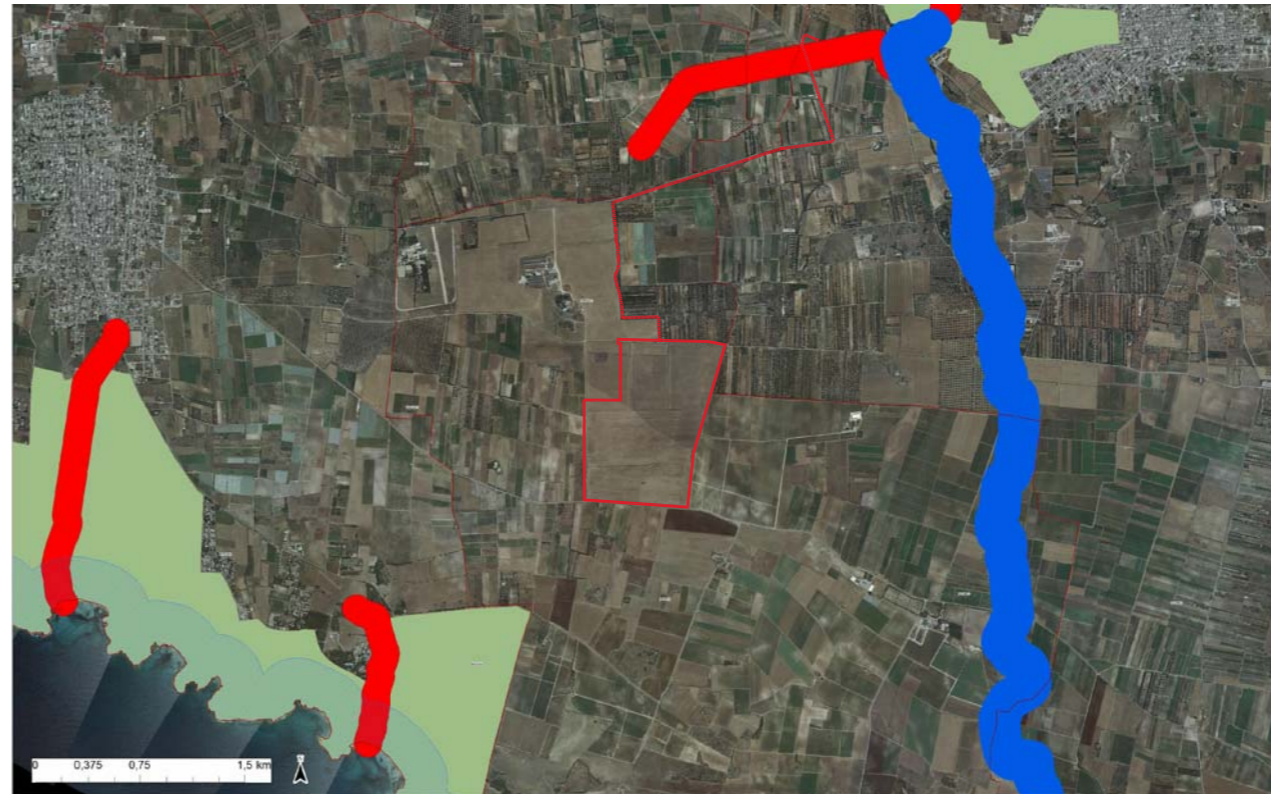

6.1.1 Componenti geomorfologiche

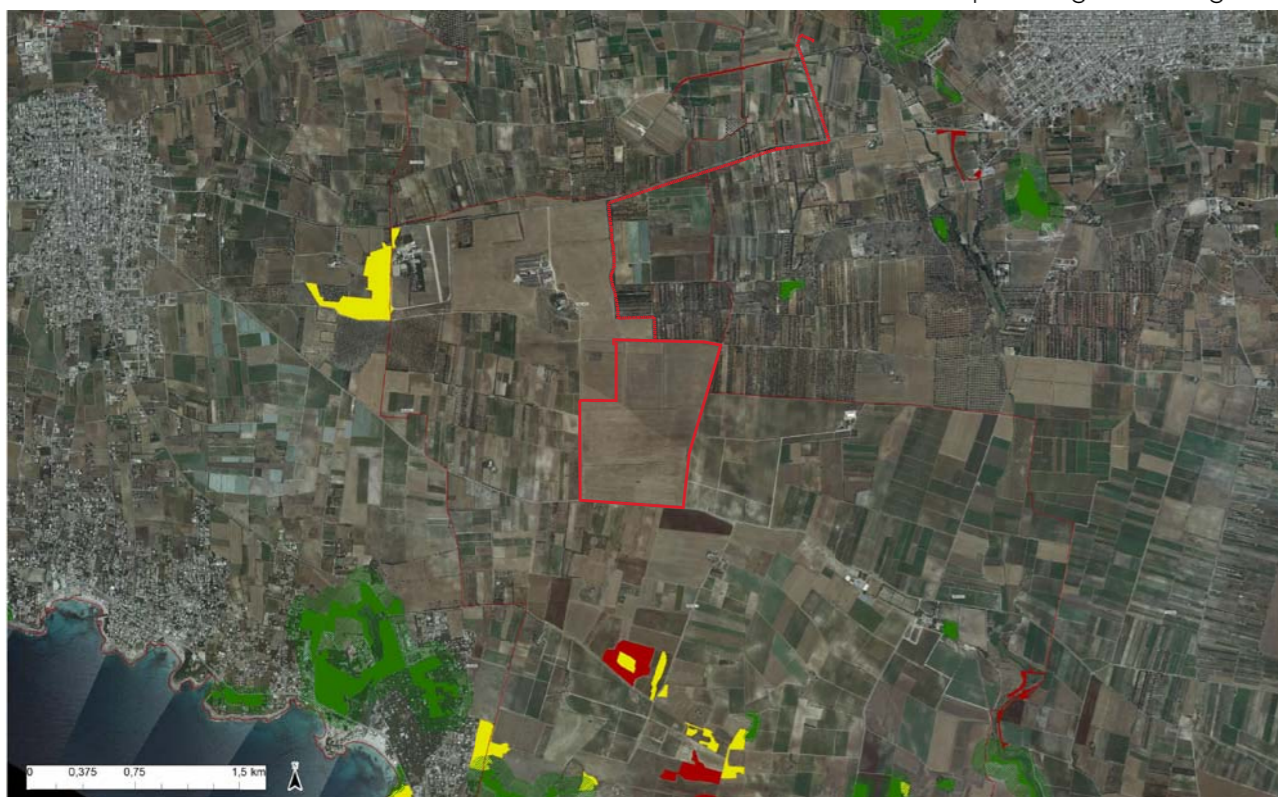

6.1.2 Componenti idrogeologiche



6.2.1 Componenti botanico-vegetazionali



6.2.2 Componenti delle aree protette

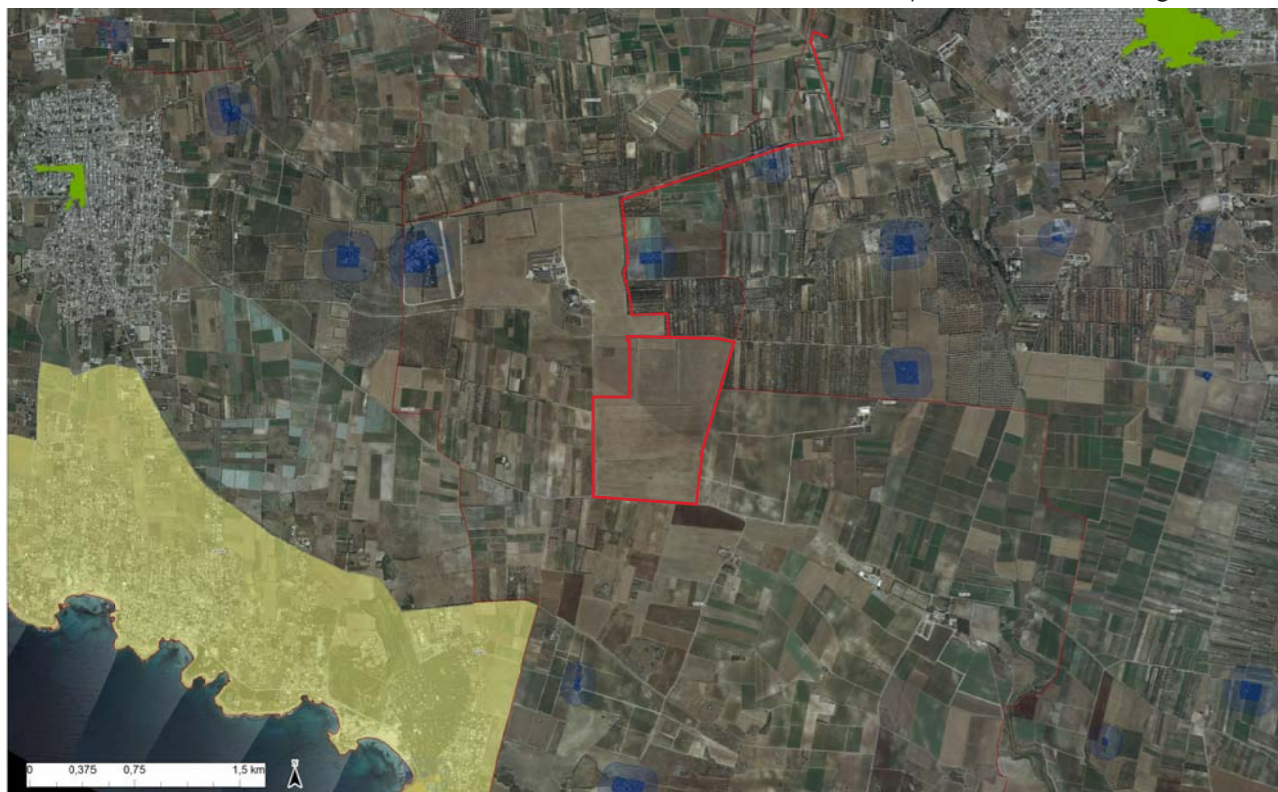

6.3.1 Componenti culturali e insediative



6.3.2 Componenti dei valori percettivi

- |                         |                                   |  |   |   |
|-------------------------|-----------------------------------|--|---|---|
| Confini Comunali        | Grotte                            | Reticolo idrografico di connessione della R.E.R. | Prati e pascoli naturali                    | SIC   |
| Lame e gravine          | Versanti                          | Vincolo idrogeologico                            | Formazioni arbustive in evoluzione naturale | SIC MARE  |
| Doline                  | Territori costieri                | Boschi   | Aree e riserve naturali marine              | Aree di rispetto dei parchi e delle riserve regionali |
| Geositi (fascia tutela) | Aree contornate ai laghi          | Zone umide Ramsar                                | Parchi nazionali e riserve naturali statali | Immobili e aree di notevole interesse pubblico        |
| Inghiotitori            | Fiumi e torrenti, acque pubbliche | Aree di rispetto dei boschi                      | Parchi e riserve naturali regionali         | Zone gravate da usi civici validate                   |
| Cordoni dunari          | Sorgenti                          | Aree umide                                       | ZPS   | Zone gravate da usi civici                            |
- Ortofoto: riprese AGEA 2016

- |  |                                |   |
|--|--------------------------------|---|
| Zone di interesse archeologico                 | Zone interesse archeologico    | Strade a valenza paesaggistica (poligoni) |
| a - siti interessati da beni storico culturali | Città consolidata              | Strade panoramiche                        |
| b - aree appartenenti alla rete dei tratturi   | Paesaggi rurali                | Coni visuali                              |
| c - aree a rischio archeologico                | Luoghi panoramici              |   |
| Rete tratturi                                  | Luoghi panoramici (poligoni)   |   |
| Siti storico culturali                         | Strade a valenza paesaggistica |   |

LEGENDA

## COMUNI DI TARANTO, LIZZANO E FAGGIANO

Procedimento di Valutazione di Impatto Ambientale  
ex art. 23 D.Lgs 152/2006  
e Autorizzazione Unica ex art. 12 D.Lgs 387/2003  
IMPIANTO DI PRODUZIONE DA FONTE  
RINNOVABILE FOTOVOLTAICA  
"CALAPRICELLO"

LOCALITA'  
Strada Vicinale Pulsano Monacizzo - Taranto (TA)

PROGETTISTA

**REN.ENERGIA S.R.L.**

Ing. Marco Giannettoni  
Iscr. Albo Ingegneri Prov. Genova n°7371  
Via Montefiordo 51 / 6  
16036 Recco (GE)  
tel.+39.329.2106074  
marco.giannettoni@renergetica.com

PROPONENTE

**REN.ENERGIA S.R.L.**

Salita Santa Caterina 2/1 - 16123 Genova  
tel. 010.6422384  
ren.152@pec.it  
P.IVA. 02620390993

OGGETTO

Inquadramento su tavole del  
PPTR

DATA Luglio 2022	SCALA: 1:50.000 FORMATO: A2
REDATTO DA Arch. Giovanni PULITO	APPROVATO DA Marco Giannettoni

TIMBRO / FIRMA

N. TAV.  
01/F