

STRALCIO DELLA CARTA PIANO TUTELA DELLE ACQUE

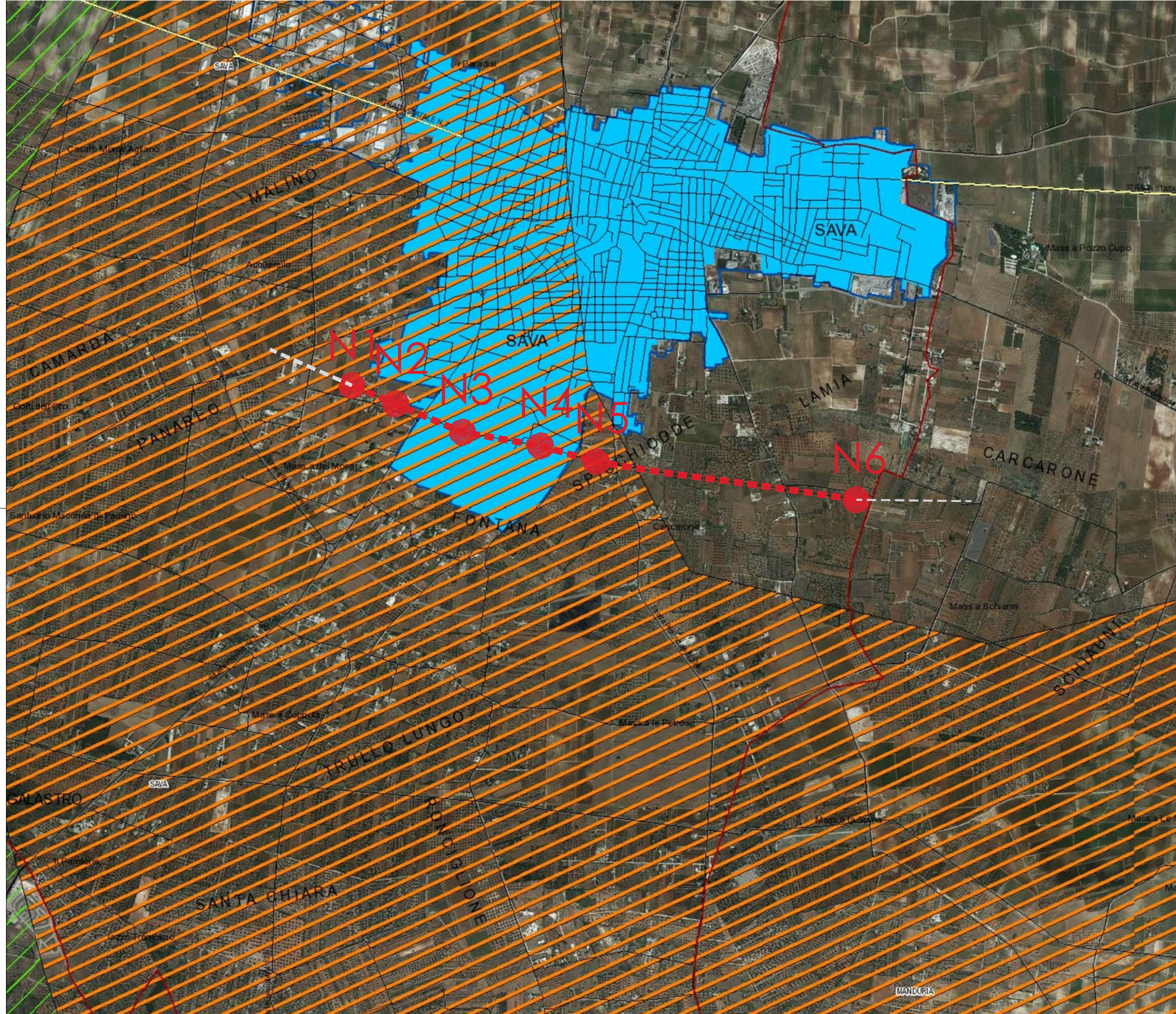

--- Confini Comunali	— A	--- Tipo A	--- 3-1-1 / IT16BSAL-MIOCO / SALENTO MIOCENICO CENTRO-ORIENTALE
--- Aeroporti	--- Canale Principale dell'Acquedotto Pugliese	--- Tipo B	--- 1-1-1 / IT16AGAR-CO / GARGANO CENTRO-ORIENTALE
--- Locali	--- Aree di tutela per approvvigionamento idrico di emergenza	--- Tipo C	--- 2-1-2 / IT16AMUG-AL / ALTA MURGIA
--- E	--- Aree di tutela quali-quantitativa	--- Acque superficiali destinate alla produzione di acqua potabile	--- 2-1-3 / IT16AMUG-BRA / MURGIA BRADANICA
--- SP	--- Aree vulnerabili alla contaminazione salina	--- Regime ordinario	--- 2-1-1 / IT16AMUG-CO / MURGIA COSTIERA
--- SS	--- Aree di tutela quantitativa	--- Regime emergenziale	--- 2-1-4 / IT16AMUG-TA / MURGIA TARANTINA
--- 2-2-3 / IT16SALEN-CM / SALENTO CENTRO-MERIDIONALE	--- Aree a monitoraggio di approfondimento		
--- 2-2-1 / IT16SALEN-COS / SALENTO COSTIERO	--- Recapiti finali dei depuratori Puglia scenario 2021		
--- 2-2-2 / IT16SALEN-CS / SALENTO CENTRO-SETTENTRIONALE	--- Depuratori Puglia scenario 2021		
--- Perimetrazione Area Sensibile	--- Agglomerati 2015-2021		
--- Bacino Area Sensibile	--- Perimetrazione degli agglomerati scenario 2009		
--- Zone Vulnerabili da Nitrati			

STRALCIO DELLA CARTA IDROGEOMORFOLOGICA

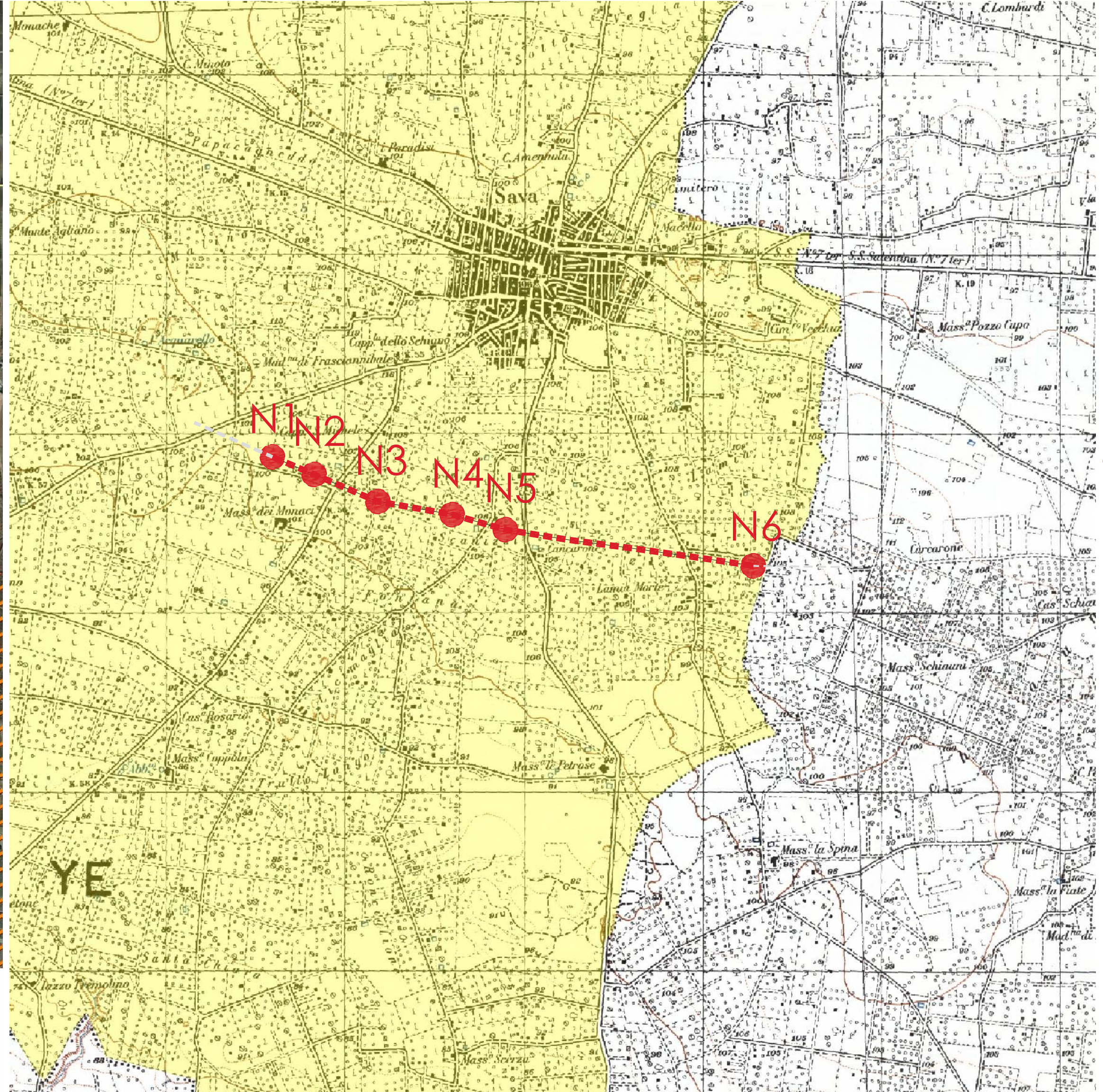

Corsi d'acqua		
--- Corso d'acqua	□ Corso d'acqua episodico	□ Corso d'acqua obliterato
--- Corso d'acqua tombato		

Cartografia di base

COMUNE DI SAVA

Procedimento di Valutazione di Impatto Ambientale ex art. 23 D.Lgs 152/2006 e Autorizzazione Unica ex art. 12 D.Lgs 387/2003
IMPIANTO DI PRODUZIONE DA FONTE RINNOVABILE FOTVOLTAICA "CALAPRICELLO"

LOCALITA'
 Strada Vicinale Pulsano Monacizzo - Taranto (TA)

PROGETTISTA
REN.IT
 Ing. Marco Giannettoni
 Iscr. Albo Ingegneri Prov. Genova n°7371
 Via Nazario Sauro 51/6
 16036 Recco (GE)
 tel. +39 329 2106074
 marco.giannettoni@renergitalia.com

PROPONENTE
REN.IT
 Sella Santa Caterina 2/1 - 16123 Genova
 tel. 010 6422384
 ren.152@pec.it
 P.IVA 02620390993

OGGETTO

Tavola delle interferenze

DATA	SCALA: 1:20.000
Luglio 2022	FORMATO: A2
REDATTO DA Arch. Giovanni PULITO	APPROVATO DA Marco Giannettoni

TIMBRO / FIRMA

 N. TAV.
01/M