PARTICOLARE - CANCELLO DI ACCESSO (Scala 1:50)

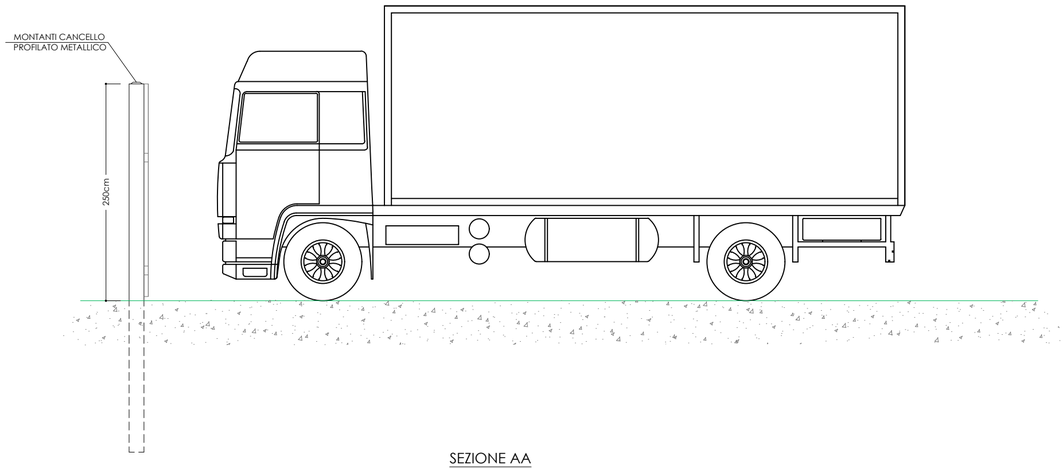

SEZIONE AA

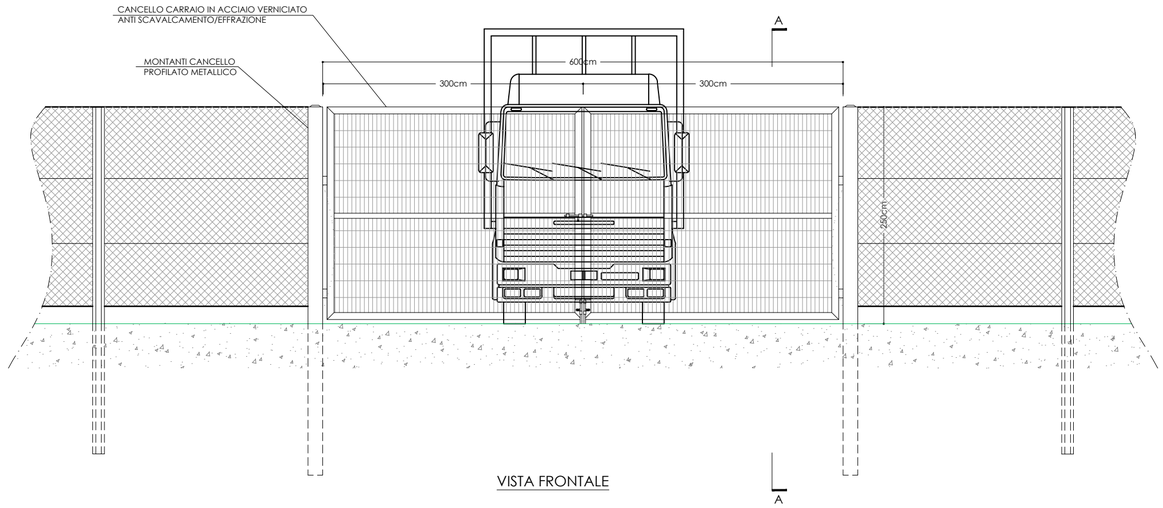

VISTA FRONTALE

PARTICOLARE - RECINZIONE PERIMETRALE (Scala 1:50)

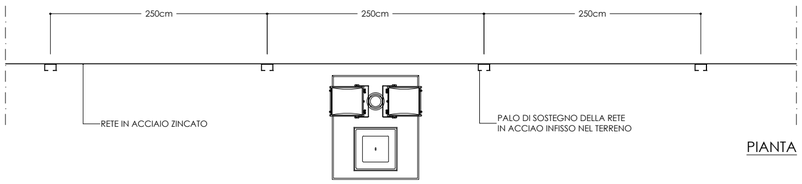

PIANTA

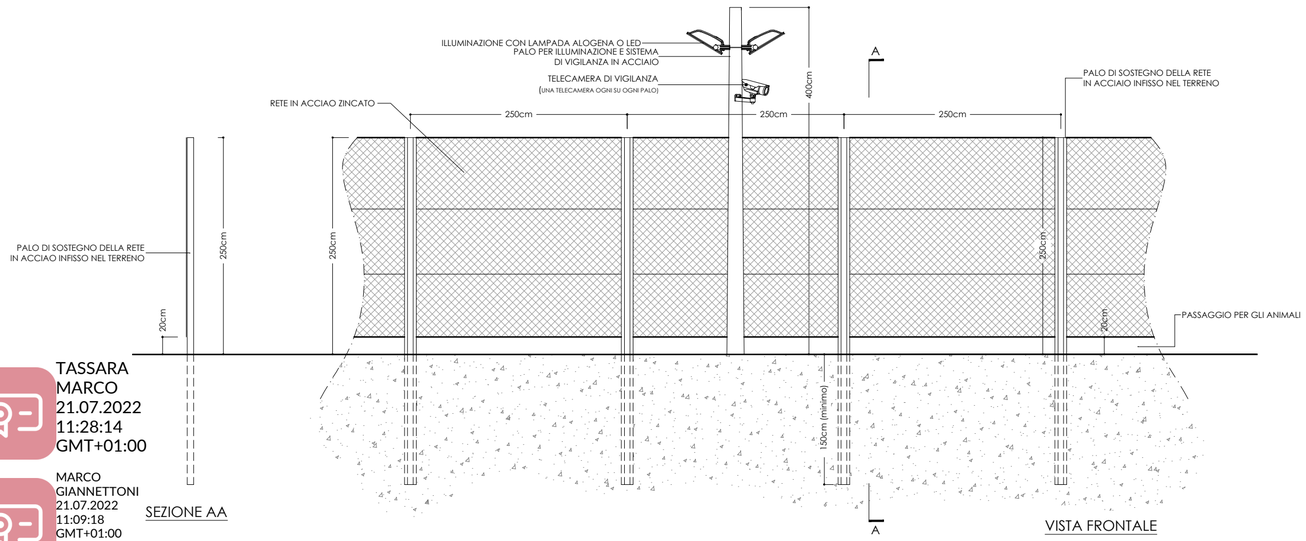

SEZIONE AA

VISTA FRONTALE

TASSARA
MARCO
21.07.2022
11:28:14
GMT+01:00

MARCO
GIANNETTONI
21.07.2022
11:09:18
GMT+01:00

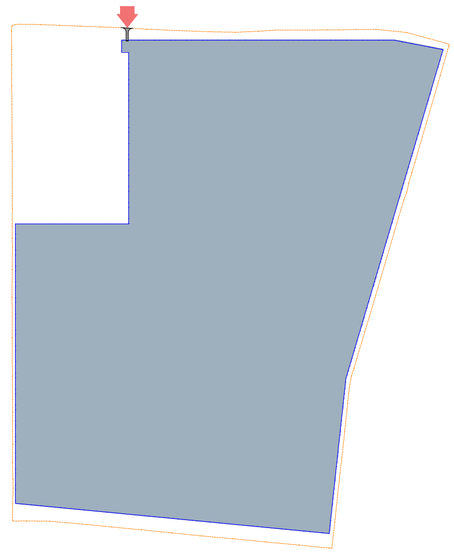

L E G E N D A

- Confine particelle catastali nella disponibilità di REN 152 S.r.l.
- Recinzione perimetrale in progetto
- Area di impianto
- Accesso principale previsto

COMUNI DI TARANTO, LIZZANO E FAGGIANO

FATTORIA SOLARE
"CALAPRICELLO"
Autorizzazione Unica ex D.Lgs. 387/2003
Valutazione Impatto Ambientale ex art.23
D.Lgs. 152/2006

LOCALITA'
Strada Vicinale Pulsano Monacizzo - Taranto (TA)

PROGETTISTA

REN.152 SRL

Ing. Marco Giannettoni
Iscr. Albo Ingegneri Prov. Genova n°7371
Via Montefiorito 56/1
16036 Recco (GE)
tel.+39.329.2106074
marco.giannettoni@renergetica.com

PROPONENTE

REN.152 SRL

Salita Santa Caterina 2/1 - 16123 Genova
tel. : 010.6422384
pec : ren.152@pec.it
P.IVA : 02620390993

OGGETTO

Dettagli recinzione - varchi di accesso - illuminazione - antintrusione

DATA	SCALA: 1:50
Luglio 2022	FORMATO: A2
REDATTO DA: Daniele Marocchi - Luca Liva	APPROVATO DA: Marco Giannettoni

TIMBRO / FIRMA	N. TAV.
REN.152 S.r.l., Marco Giannettoni (Firmato digitalmente)	006