

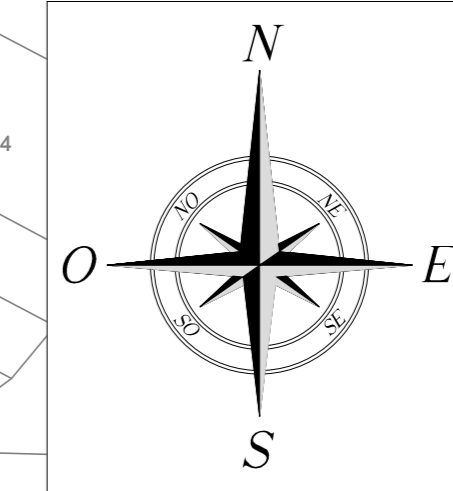

WGS84 : LAT: 37°54'10.38"N LONG: 13°13'35.23"E



LEGENDA

- XXX Particella in asservimento
- - - - - Limite di foglio catastale
- Ingresso impianto
- Ingresso manutenzioni
- Recinzione impianto
- Cabina di Sottocampo
- Cabina di Centrale
- Moduli fotovoltaici tracker
- Viabilità Interna impianto
- Mitigazione
- Area parcheggio
- Cavidotto Interrato MT
- Cavidotto Interrato AT
- Cabina Utente per la consegna
- Futura SE Terna

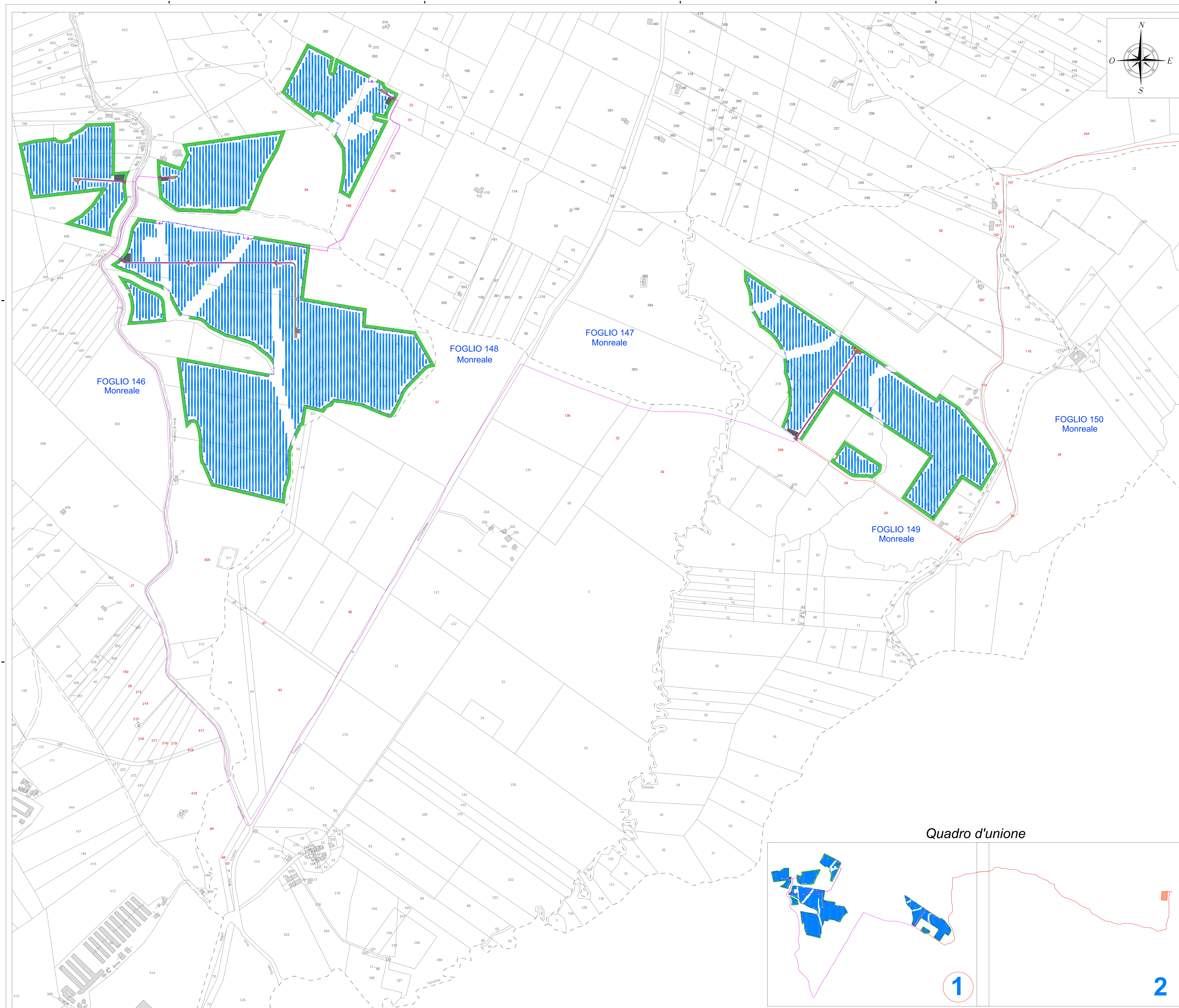

Quadro d'unione

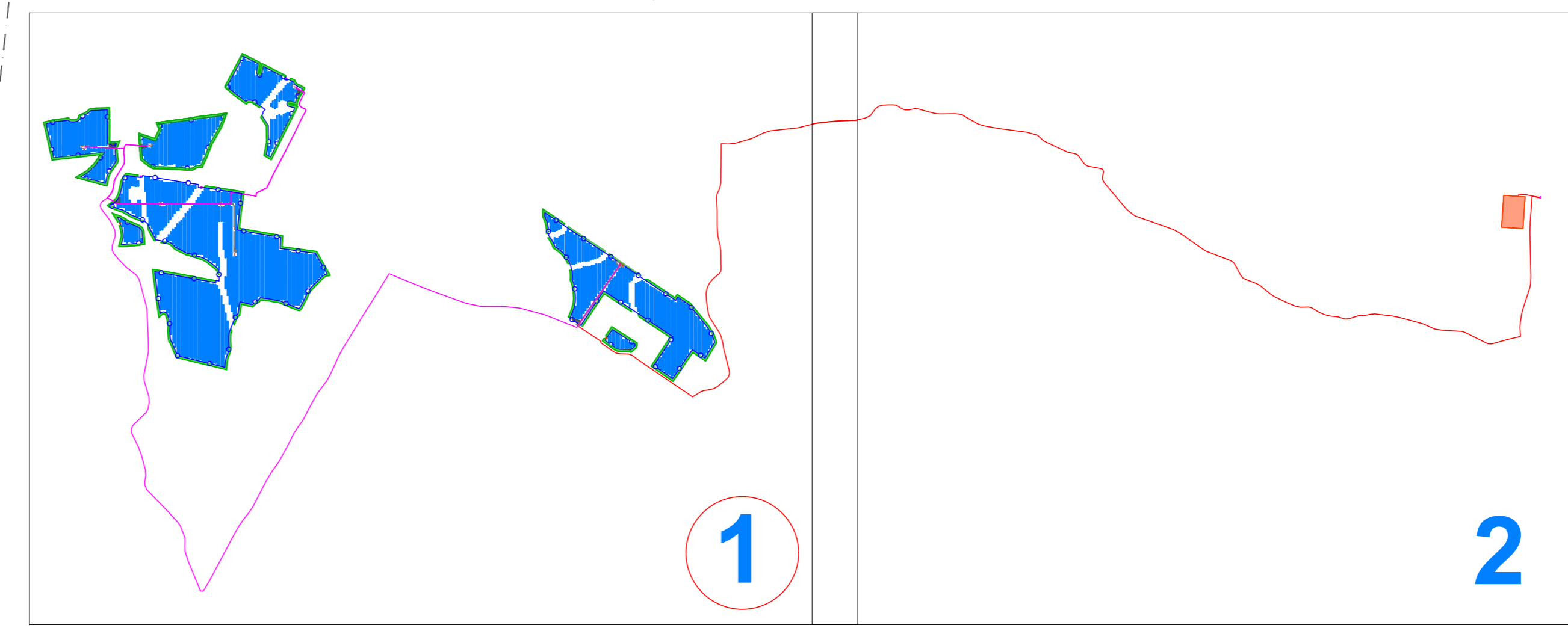

REGIONE SICILIA
Città Metropolitana di Palermo

COMUNE DI MONREALE



01	EMMISSIONE PER ENTI ESTERNI	17/02/23	URE27 R.	FURNO C.	MISTASI A.
02	EMMISSIONE PER COMMENTI	31/01/23	URE27 R.	FURNO C.	MISTASI A.
REV:	DESCRIZIONE	DATA	PREMATO	CONTR.	APPROV.

SICILY MON P1 DEV SRL

Sede legale in Piazza Walter Van Voelpelste 22, CAP 39100 Bolzano (BZ)
Partita IVA: 0349330213 - PEC: sicily.mon.p1.dev@regimail.it

Antex group Via Janka, 16 - Loc. Belvedere - 96100 Siracusa (SR) Tel. 0931-1663409
web: www.antexgroup.it e-mail: info@antexgroup.it

Progetto: **IMPIANTO AGRIVOLTAICO SICILY MON P1**

Autore: **Dot. Ing. Antonio Signorile**
Catastrofale Reg. Imp. della Provincia di Catania n° 6705246-A

Titolo: **INQUADRAMENTO IMPIANTO SU CATASTALE**

Scala: 1:5.000 Nome GIS/FILE: C22042505-PO-PL-05-01 Allegate: 1/2 Formato: A0 Livello: **DEFINITIVO**

Il presente documento è di proprietà della ANTEX GROUP s.p.a.
E' vietata la ristampa o l'uso non autorizzato senza il permesso scritto dello scrivente.
La società Antex Group s.p.a. è a capo del gruppo.



WGS84 : LAT: 37°54'10.38"N LONG: 13°13'35.23"E

LEGENDA

- XXX Particella in asservimento
- - - - - Limite di foglio catastale
- Ingresso impianto
- Ingresso manutenzioni
- Recinzione impianto
- Cabina di Sottocampo
- Cabina di Centrale
- Moduli fotovoltaici tracker
- Viabilità Interna impianto
- Mitigazione
- Area parcheggio
- Cavidotto Interrato MT
- Cavidotto Interrato AT
- Cabina Utente per la consegna
- Futura SE Terna

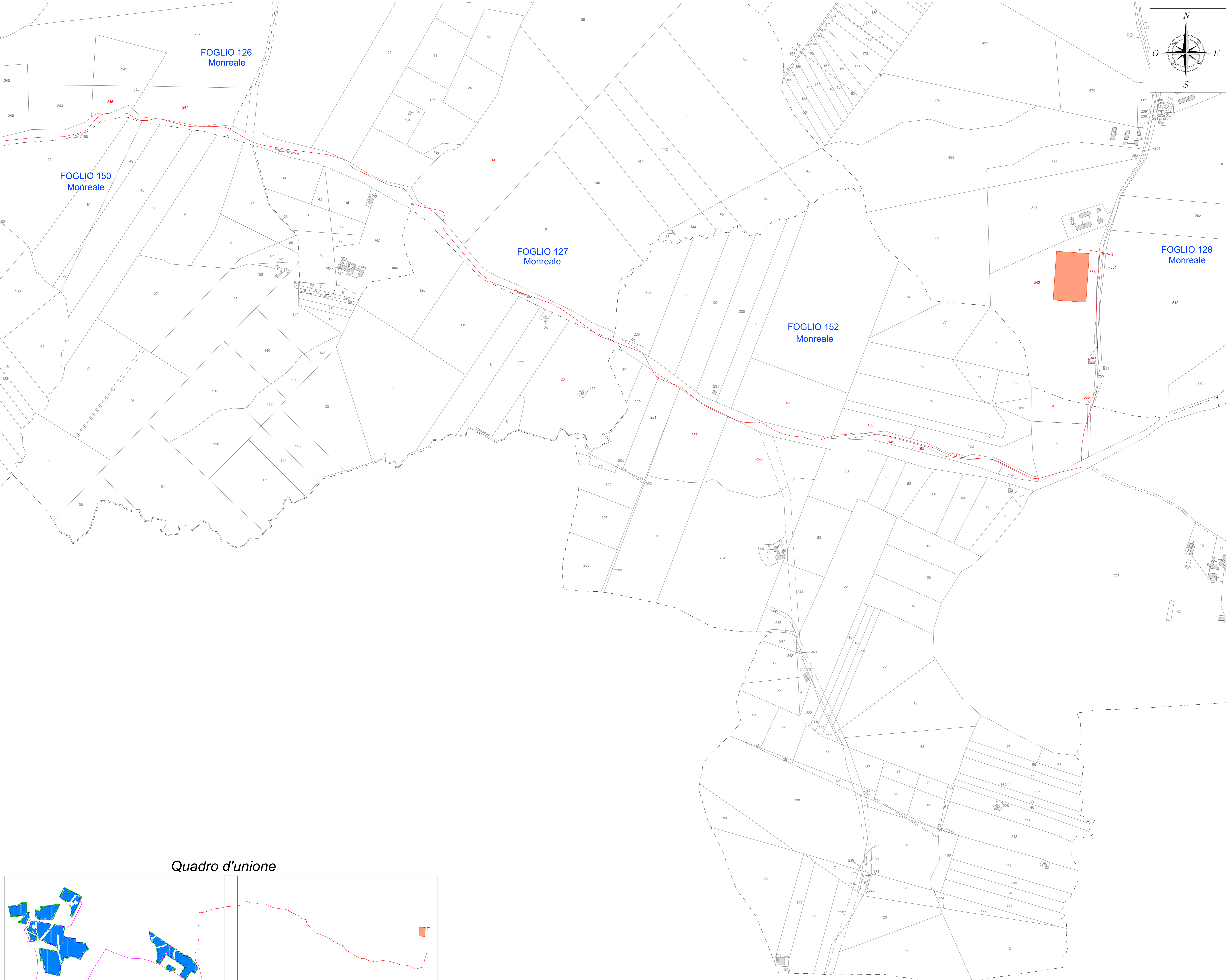

Quadro d'unione

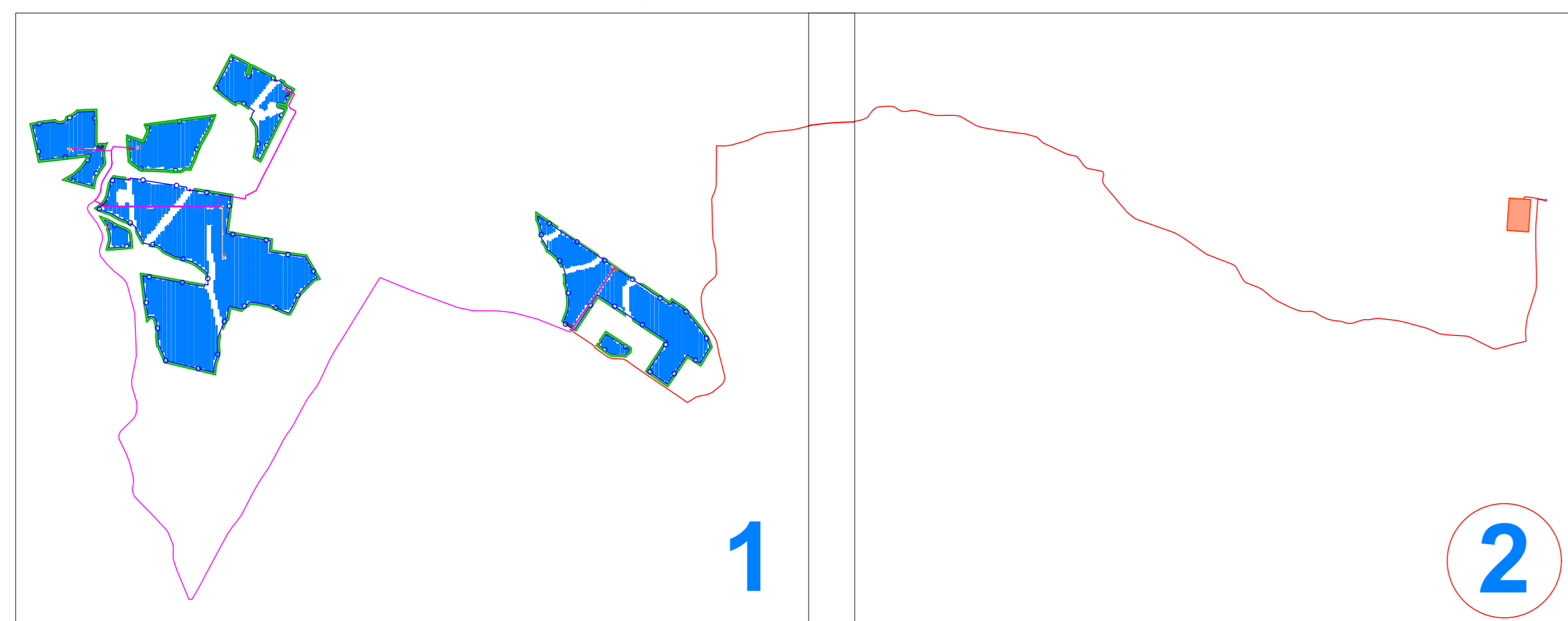

REGIONE SICILIA
Città Metropolitana di Palermo

COMUNE DI MONREALE



01	EMMISSIONE PER ENTI ESTERNI	17/02/23	URET* R.	FURNO C.	MASTASI A.
02	EMMISSIONE PER COMMENTI	31/01/23	URET* R.	FURNO C.	MASTASI A.
REV:	DESCRIZIONE	DATA	PREMATO	CONTR.	APPROV.

Comitatante:
SICILY MON P1 DEV SRL

Sede legale in Piazza Walter Van Voetwalle 22, CAP 39100 Bolzano (BZ)
Partita IVA: 03149330213 - PEC: sicilymonp1.dev@regimail.it

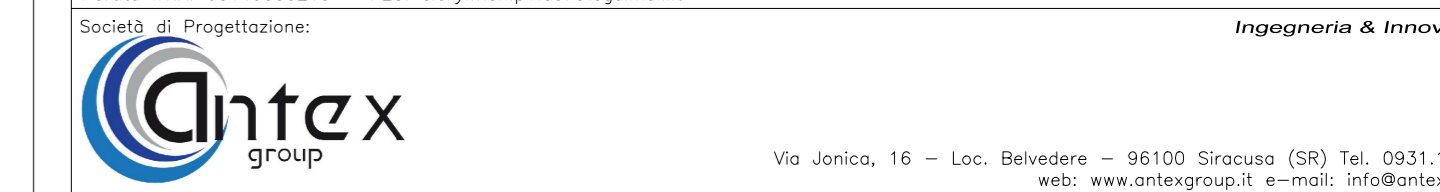

Progetto:
IMPIANTO AGRIVOLTAICO SICILY MON P1

Progettista/Responsabile:
Dott. Ing. Antonio Signorile
Catastrologo
della Provincia di Catania
P. 0102462 A

Titolo:
INQUADRAMENTO IMPIANTO SU CATASTALE

Scala: 1:4.000 Nome GIS/FILE: C22042505-PD-PL-05-01 Allegate: 2/2 Formato: A0 Livello: **DEFINITIVO**

Il presente documento è di proprietà della ANTEX GROUP s.p.a.
E' vietata la ristampa o l'uso non autorizzato senza il permesso scritto dello scrivente.
La società Antex Group s.p.a. è a.s.p. di Catania.