

**LEGENDA**

- Recinzione Impianto AGRIVOLTAICO SICILY MON P1
- Strada
- Fabbricati
- Linea aerea esistente AT
- Curve di Livello "Normali" - Equidistanti 1,00 m
- Curve di Livello "Direttrici" - Equidistanti 5,00 m

**Localizzazione geografica impianto**



WGS84 : LAT: 37°54'10.38"N LONG: 13°13'35.23"E

**QUADRO D'UNIONE**

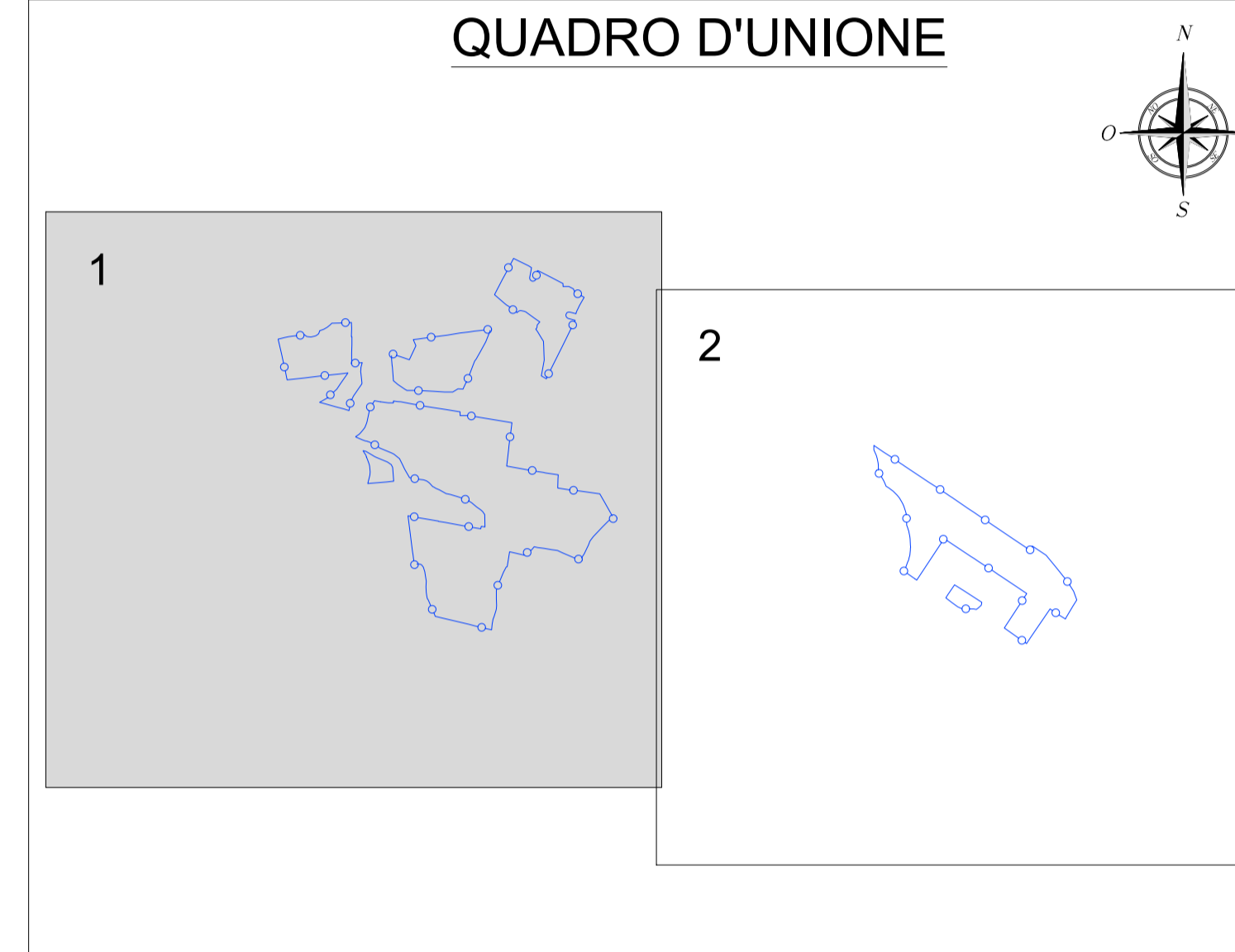

**REGIONE SICILIA**  
Città Metropolitana di Palermo

**COMUNE DI MONREALE**



01	EMISSIONE PER ENTI ESTERNI	17/02/23	SANDOVALLI G.	FURNO C.	INASTASI A.
00	EMISSIONE PER COMMENTI	31/01/23	SANDOVALLI G.	FURNO C.	INASTASI A.
REV.	DESCRIZIONE	DATA	REDATTO	CONTROL.	APPROV.

Committente:  
**SICILY MON P1 DEV SRL**  
Sede legale in Piazza Wotter Von Vogelweide 22, CAP. 39100 Bolzano (BZ)  
Partita I.V.A. 03149330213 - PEC: sicily.mon.p1.dev@legalmail.it



Progettista/Resp. Tecnico:  
**IMPIANTO AGRIVOLTAICO SICILY MON P1**  
Dot. Ing. Antonino Signoretto  
Ordine degli Ingegneri della Provincia di Catania n° 6105 sez. A

Tavola:  
STUDIO PLANOALTIMETRICO DEL SITO

Scala:	Nome DIS./FILE:	Allegato:	F.to:	Livello:
1:4.000	C22042S05-PD-PL-07-01	1/2	A1	<b>DEFINITIVO</b>

Il presente documento è di proprietà della ANTEX GROUP s.r.l.  
E' vietata la comunicazione a terzi o la riproduzione senza il preventivo permesso scritto della società.  
La società tutela i propri diritti a rigore di Legge.

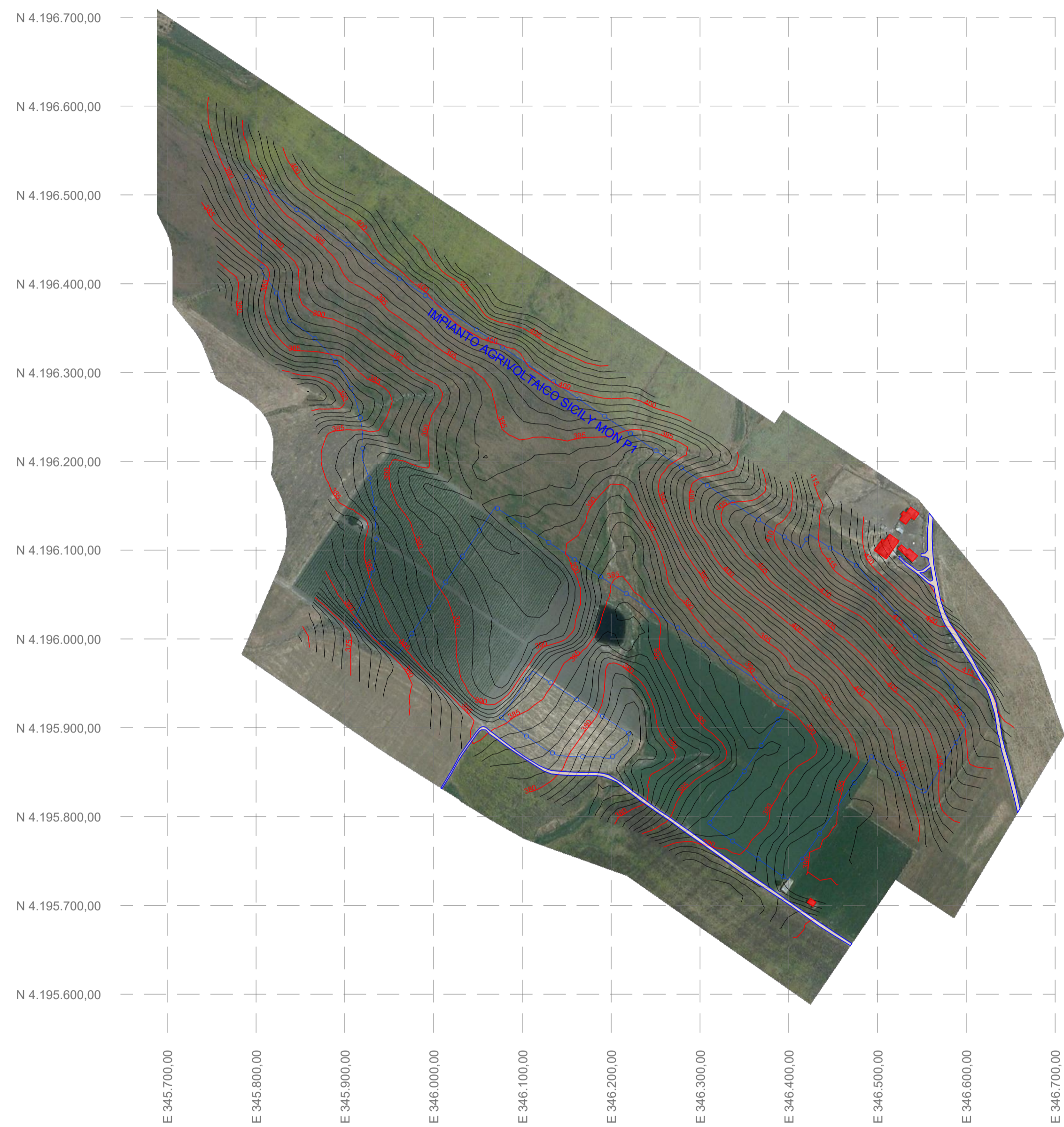
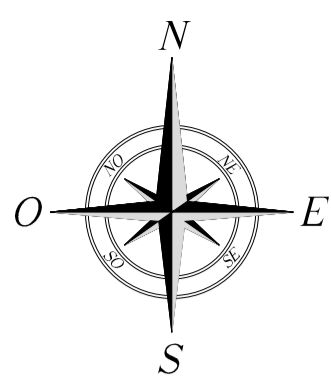

LEGENDA	
	Recinzione Impianto AGRIVOLATICO SICILY MON P1
	Strada
	Fabbricati
	Linea aerea esistente AT
	Curve di Livello "Normali" - Equidistanti 1,00 m
	Curve di Livello "Direttrici" - Equidistanti 5,00 m

### Localizzazione geografica impianto

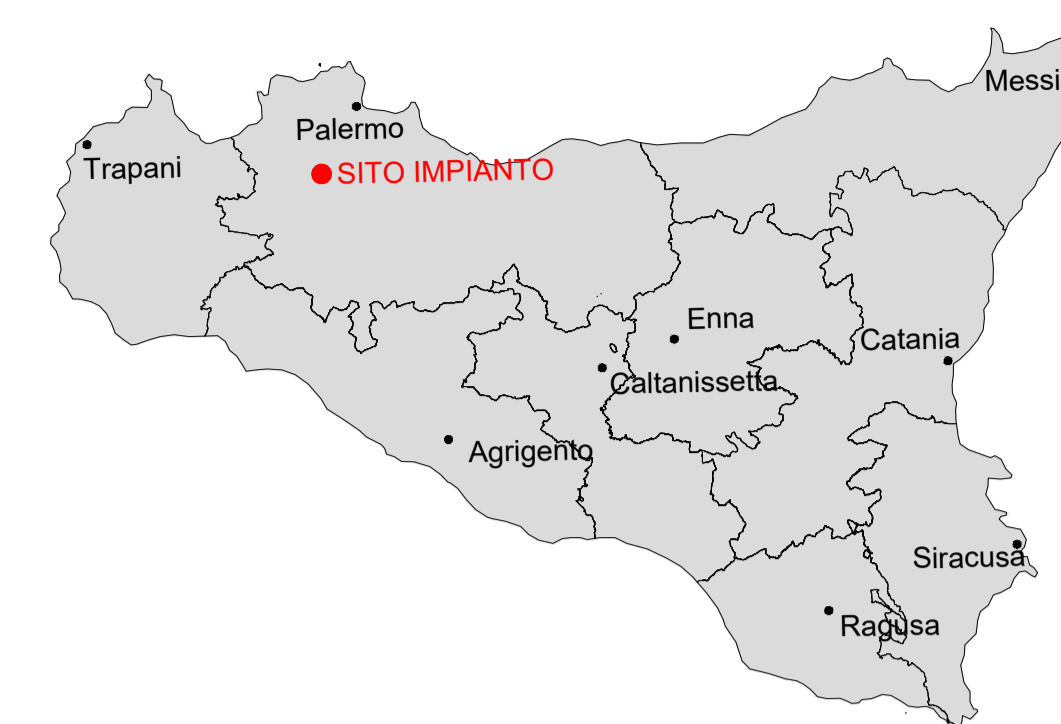

WGS84 : LAT: 37°54'10.38"N LONG: 13°13'35.23"E

### QUADRO D'UNIONE

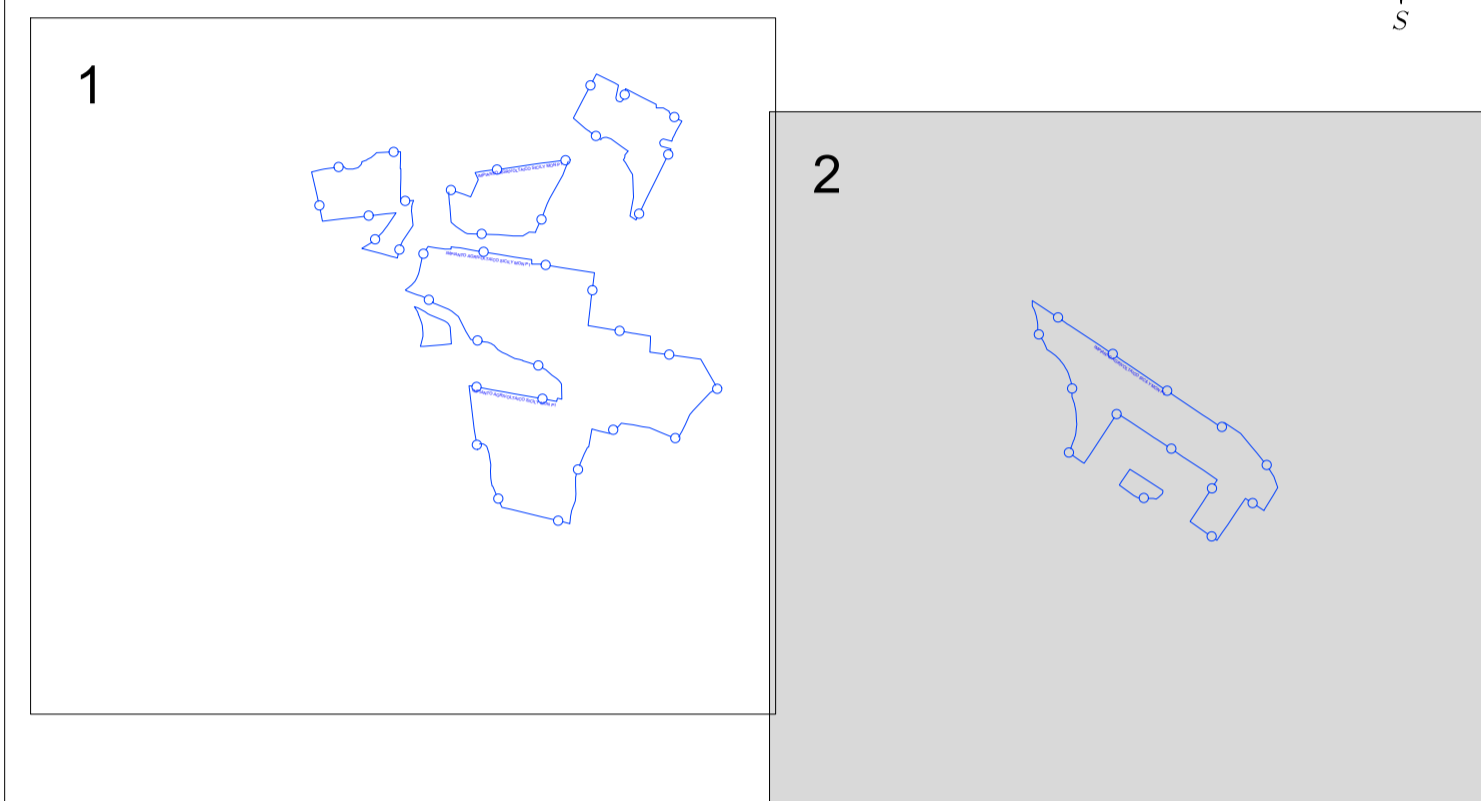

## REGIONE SICILIA

Città Metropolitana di Palermo

COMUNE DI MONREALE



01	EMISSIONE PER ENTI ESTERNI	17/02/23	SANDOVALLI G.	FURNO C.	MASTASI A.
00	EMISSIONE PER COMMENTI	31/01/23	SANDOVALLI G.	FURNO C.	MASTASI A.
REV:	DESCRIZIONE	DATA	REDATTO	CONTROL.	APPROV.

Committente:

#### SICILY MON P1 DEV SRL

Sede legale in Piazza Walther Von Vogelweide 22, CAP 39100 Bolzano (BZ)  
Partita I.V.A. 03149330213 - PEC: sicily.mon.p1.dev@legalmail.it

Società di Progettazione:

Ingegneria & Innovazione



Via Janico, 16 - Loc. Belvedere - 96100 Siracusa (SR) Tel. 0931.1663409  
web: www.antexgroup.it e-mail: info@antexgroup.it

Progettista:

#### IMPIANTO AGRIVOLTAICO SICILY MON P1

Progettista/Resp. Tecnico:  
Dot. Ing. Antonino Sigorello  
Ordine degli Ingegneri  
della Provincia di Catania  
n° 6105 sez. A

Tavola:

STUDIO PLANOALTIMETRICO DEL SITO

Scala:

1:4.000

Nome DIS./FILE:

C22042S05-PD-PL-07-01

Allegato:

2/2

F.to:

A1

Livello:

**DEFINITIVO**

Il presente documento è di proprietà della ANTEX GROUP srl.  
E' vietata la comunicazione a terzi o la riproduzione senza il preventivo permesso scritto della suddetta.  
La società tutela i propri diritti a rigore di Legge.

