

RETRO

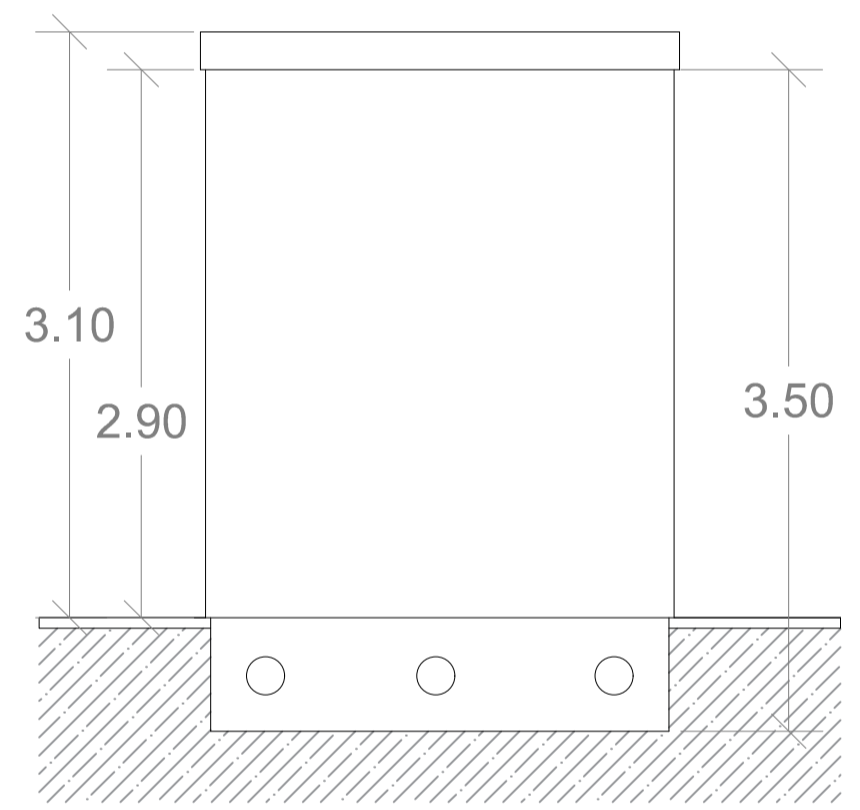

VISTA LAT. SX

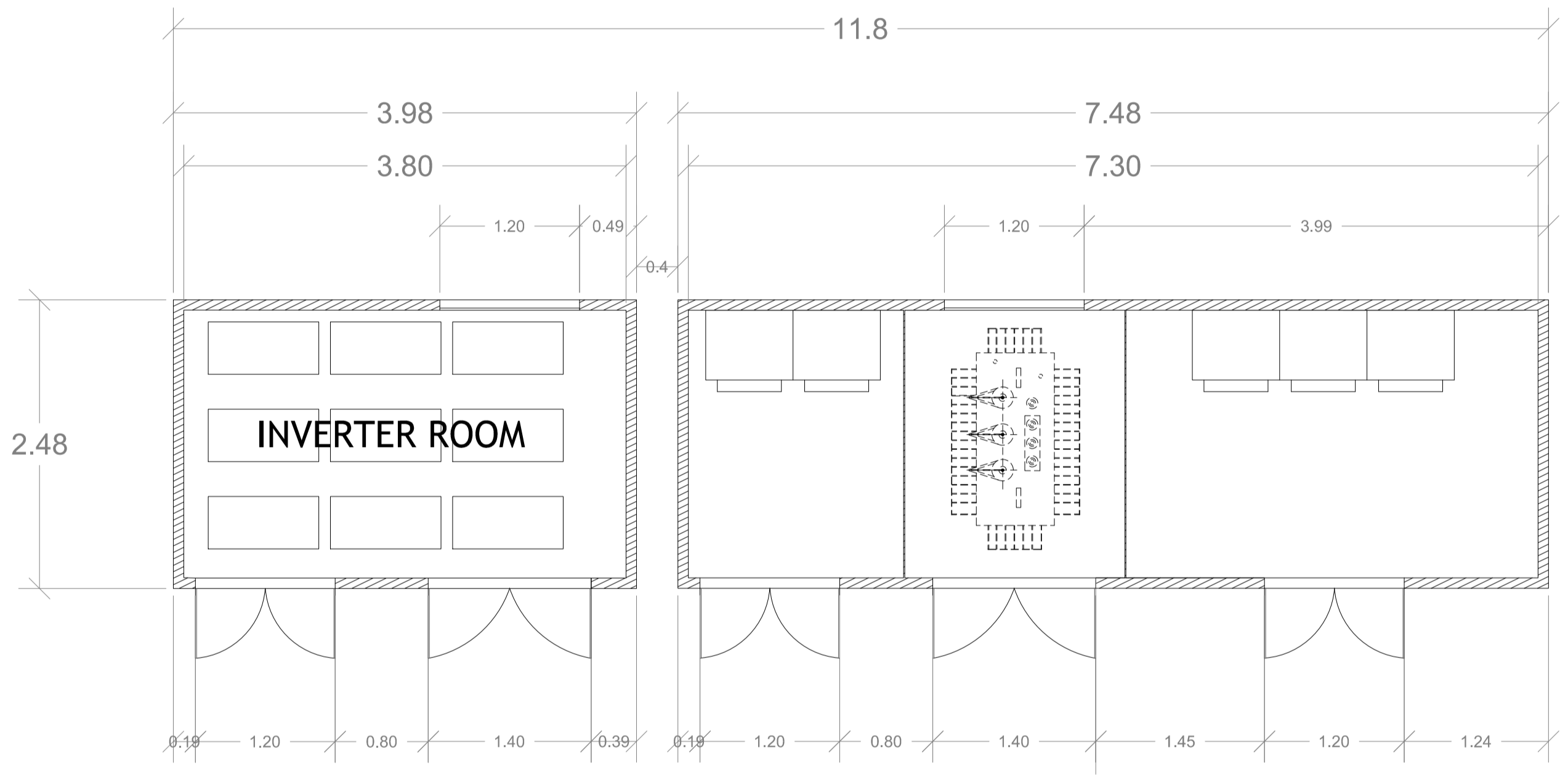

PIANTA

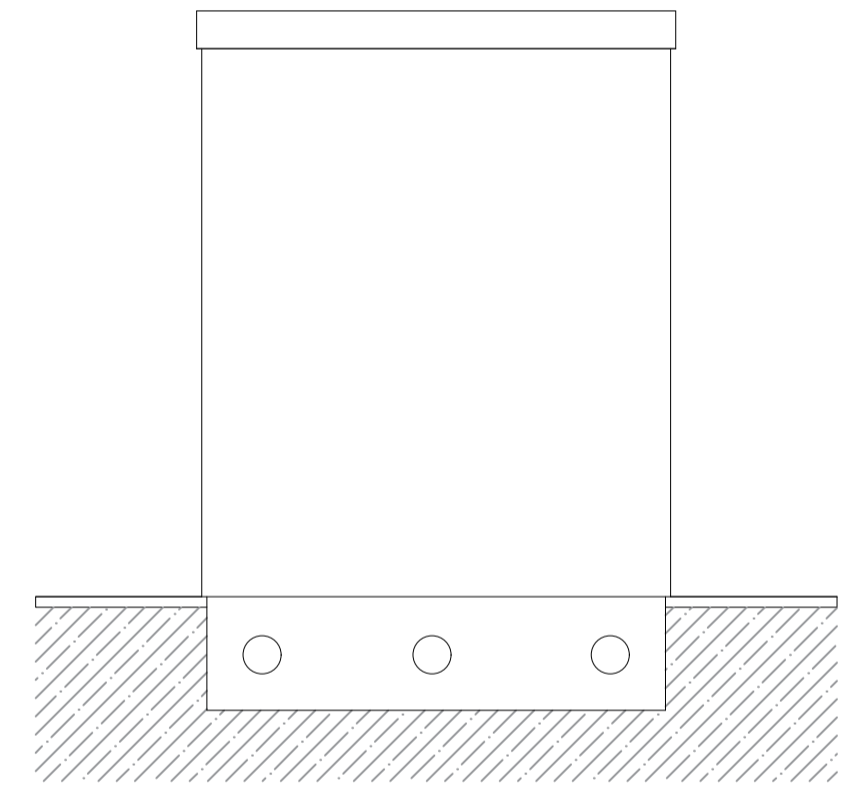

VISTA LAT. DX

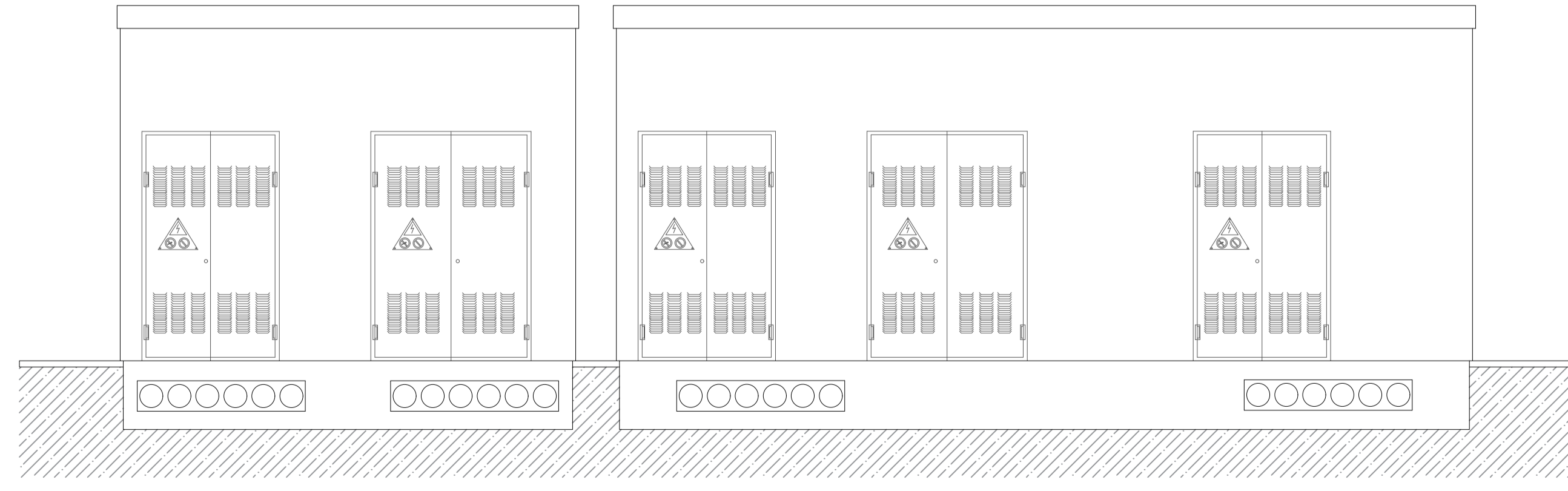

FRONTE

REGIONE SICILIA
Città Metropolitana di Palermo

COMUNE DI MONREALE



01	EMISSIONE PER ENTI ESTERNI	17/02/23	BAARDO G.	SIGNORELLO A.	NASTASI A.
00	EMISSIONE PER COMMENTI	31/01/23	BAARDO G.	SIGNORELLO A.	NASTASI A.
REV.	DESCRIZIONE	DATA	REDATTO	CONTROL.	APPROV.

Committente:
SICILY MON P1 DEV SRL
Sede legale in Piazza Walthar Von Vogelweide 22, CAP 39100 Bolzano (BZ)
Partita I.V.A. 03149330213 - PEC: sicily.mon.p1.dev@legalmail.it



Progettista/Resp. Tecnico:
Dot. Ing. Antonino Signorello
Circolo degli Ingegneri della Provincia di Catania n° 6105 sez. A

Progetto:
IMPIANTO AGRIVOLTAICO SICILY MON P1

Tavola:
CABINA DI SOTTOCAMPO

Scala: N.A. Nome DIS./FILE: C22042505-PD-EE-16-01 Allegato: 1/1 F.to: AO Livello: **DEFINITIVO**

Il presente documento è di proprietà della ANTEX GROUP s.r.l. È vietata la comunicazione a terzi o la riproduzione senza il preventivo permesso scritto della società. La società tutela i propri diritti a rigore di Legge.