

- Legenda**
- CENTRI ABITATI
 - Confini Comunali
 - Vincolo Idrogeologico Regio Decreto n. 3267/1923
 - RETE NATURA 2000 - SIC e ZPS
 - RETE NATURA 2000 - Corridoi lineari
 - RETE NATURA 2000 - Corridoi diffusi
 - IBA - Important Bird Area
 - Riserve
 - Parchi
 - Piano Assetto Idrogeologico - PERICOLOSITA'
 - Piani Paesaggistici - vulcano
 - Piani Paesaggistici - zone umide
 - Piani Paesaggistici - dlgs 42/2004 art 134 - lettera c
 - Piani Paesaggistici - zone di interesse archeologico
 - Piani Paesaggistici - vincolo archeologico
 - Piani Paesaggistici - laghi - fascia di rispetto 100 m
 - Piani Paesaggistici - fiumi - fascia di rispetto 150 m
 - Piani Paesaggistici - costa - fascia di rispetto 150 m
 - Piani Paesaggistici - monti per la parte eccedente 1200m
 - Piani Paesaggistici - boschi secondo il dlgs 227/2001
 - Piani Paesaggistici - vincolo paesaggistico L.1497/39
 - Carta Forestale L.R.16/96
 - AREE AGRICOLE NON IDONEE
 - AREE DI PIANO CAVE

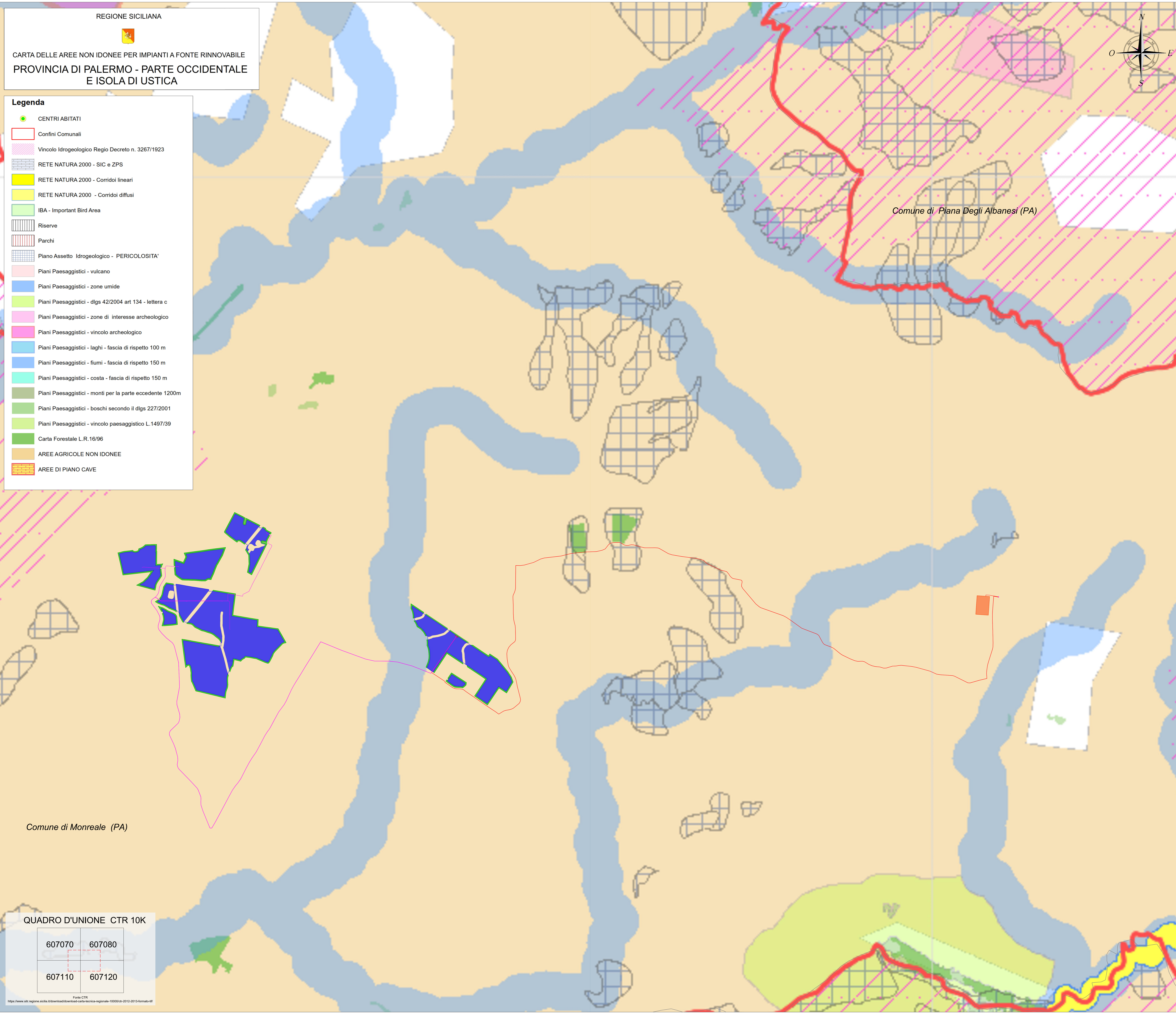

- LEGENDA**
- Confini comunali
 - Area Impianto
 - Mitigazione
 - Cabina di Centrale
 - Cavidotto Interrato MT
 - Cavidotto Interrato AT
 - Cabina Utente per la consegna
 - Futura SE Terna



QUADRO D'UNIONE CTR 10K

607070	607080
607110	607120

Fonte: CTR
<https://www.rib.regione.sicilia.it/download/download-carta-territoria-regionale-100000m-2012-2013-formato-4f>



01	EMMISSIONE PER ENTI ESTERNI	17/02/23	SANDOVALLI G LOMBARDO A	ASTRO A.
02	EMMISSIONE PER COMMENTI	31/01/23	SANDOVALLI G LOMBARDO A	ASTRO A.
REV:	DESCRIZIONE	DATA	REDATTO	CONTROL. APPROV.

SICILY MON P1 DEV SRL

Sede legale in Piazza Walter Von Vogelweide 23, CAP 39100 Bolzano (BO)
 Partita IVA: 03149330213 - PEC: sicily.mon.p1.dev@ragimidi.it

Antex group - Via Janka, 16 - Loc. Belvedere - 96100 Siracusa (SR) Tel. 0931-1663409
 web: www.antexgroup.it e-mail: info@antexgroup.it

Progetto: **IMPIANTO AGRIVOLTAICO SICILY MON P1**

Autore: **Dot. Ing. Antonio Signorile**
 Cattedra di Ingegneria delle Progettazioni di Costruzioni e Infrastrutture

TITOLO: **INDIADRAMENTO IMPIANTO SU AREE E SITI NON IDONEE ALL'INSTALLAZIONE DI IMPIANTI FER SECONDO NORMATIVA NAZIONALE E REGIONALE**

Scala: Nome: 052/FILE: C22042505-VA-PL-01-01 Alargato: 1/1 Formato: A0 Livello: **DEFINITIVO**

È presente documento di progetto della ANEX GROUP s.p.a.
 È vietata la ristampa o l'uso non autorizzato senza il permesso scritto dello scrivente.
 La società si riserva il diritto di modificare il logo.