

WGS84 - LAT: 37°54'10.38"N LONG: 13°13'35.23"E

- Legenda**
- Passaggi locali
  - Limiti comunali
- COMPONENTI DEL SISTEMA NATURALE**
- Sottosistema abiotico**
- Componenti geomorfologiche (art.11 delle N.d.A.)
- Forma del rilievo
- Rilievi isolati
  - Selle
  - Gole, forre
  - Crinidi
  - Orti di terrazzi e di terrazzi marini
  - Orti di scarpate
  - Depressione morfologica
  - Piave fluviali
  - Altopiani
  - Planure costiere
- Caratterismo
- M Dolina
  - V Grotta
  - Pozzo
- Singolarità geomorfologiche
- # Gosoli
- Aree a rischio
- Area calanchiva
  - Faglia
  - Sovrascarramento
- Componenti geomorfologiche della costa (art.11 delle N.d.A.)
- Costa sabbiosa
  - Spiegia
  - Costa rocciosa
  - Falesia
  - Foce
  - Punta, promontorio
  - Isola, tangone
  - Golfo, baia, cata
- Componenti idrologiche (art.11 delle N.d.A.)
- Reticolo idrografico
  - Laghi e specchi d'acqua
  - k Sorgente
  - ? Sorgente termale
- Sottosistema biotico**
- Componenti del paesaggio vegetale naturale e seminaturale (art.12 delle N.d.A.)
- Vegetazione forestale
  - Vegetazione di macchia, di gariga, praterie e arbusteti
  - Vegetazione ripariale
  - Boschi artificiali
- Siti di particolare interesse paesaggistico-ambientale (art.13 delle N.d.A.)
- Zone di interesse comunitario ZSC (SIC) e ZPS
  - Biotopi
- COMPONENTI DEL SISTEMA ANTROPICO**
- Sottosistema agricolo-forestale**
- Componenti del paesaggio agrario (art.14 delle N.d.A.)
- Paesaggio delle colture erbacee
  - Paesaggio delle colture arboree
  - Paesaggio dell'agrumeto
  - Paesaggio del vigneto
  - Paesaggio dell'oliveto
  - Paesaggio del nocciuolo
  - Aree adibite a terrazzamenti di carattere storico
- Sottosistema insediativo**
- Componenti archeologiche (art.15 delle N.d.A.)
- Beni archeologici sottoposti a tutela ai sensi degli artt.10 e segg. del Codice
  - Aree e siti di interesse archeologico di cui all'art.142 let. m) del Codice
  - Parco archeologico
- Componenti centri e nuclei storici (art.16 delle N.d.A.)
- Centri storici
  - Nuclei storici
  - Fondi e parchi storici, ville storiche
- Componenti beni isolati (art.17 delle N.d.A.)
- A - Architettura militare
    - A1 - Torri
    - A2 - Bastioni, castelli, fortificazioni, rivellini
    - A3 - Capitanerie, carceri, caserme, depositi di polvere, fortili, dogane
  - B - Architettura religiosa
    - B1 - Abbazie, badie, collegi, conventi, eremi, monasteri, santuari
    - B2 - Cappelle, chiese
    - B3 - Cimiteri, casati
  - C - Architettura residenziale
    - C1 - Casine, casati, palazzetti, palazzine, palazzi, ville, villette, villini
  - D - Architettura produttiva
    - D1 - Aderie, bagli, casati, case, cortili, fattorie, forni, casene, masserie
    - D2 - Case coloniche, depositi frumentari, magazzini, stalle
    - D3 - Cantine, oleifici, palmenti, stabilimenti enologici, trappeti
    - D4 - Mulini
    - D5 - Abbeveratoi, cisterne, fontane, gabbie, norie o senie, pozzi, vasche
    - D6 - Tonnare
    - D8 - Cave, miniere, soffiere
    - D9 - Calcare, forni, stazioni
    - D10 - Stabilimenti, acciaierie, cantieri navali, centrali, fabbriche, segherie
  - E - Attrezzature e servizi
    - E1 - Stazioni, caselli ferroviari, case cantoniere
    - E2 - Stabilimenti balneari, terme
    - E3 - Alberghi, colonie marine, fondaci, locande, rifugi, ristoranti, baracche
    - E4 - Alberghi, colonie marine, fondaci, locande, rifugi, ristoranti, baracche
    - E5 - Asili dei poveri, geometri, lazzaretti, macelli, ospedali, scuole, teleglifi
    - E6 - Fari, faro, faro-lanterne, semafori
    - E7 - Ponti, gallerie
  - O - Parco minerario
- Componente viabilità storica (art.18 delle N.d.A.)
- Rogge trazzere
  - Ferrovia storica (linee dismesse)
- Componente percorsi panoramici (art.19 delle N.d.A.)
- Strade panoramiche
  - Punti panoramici, belvedere

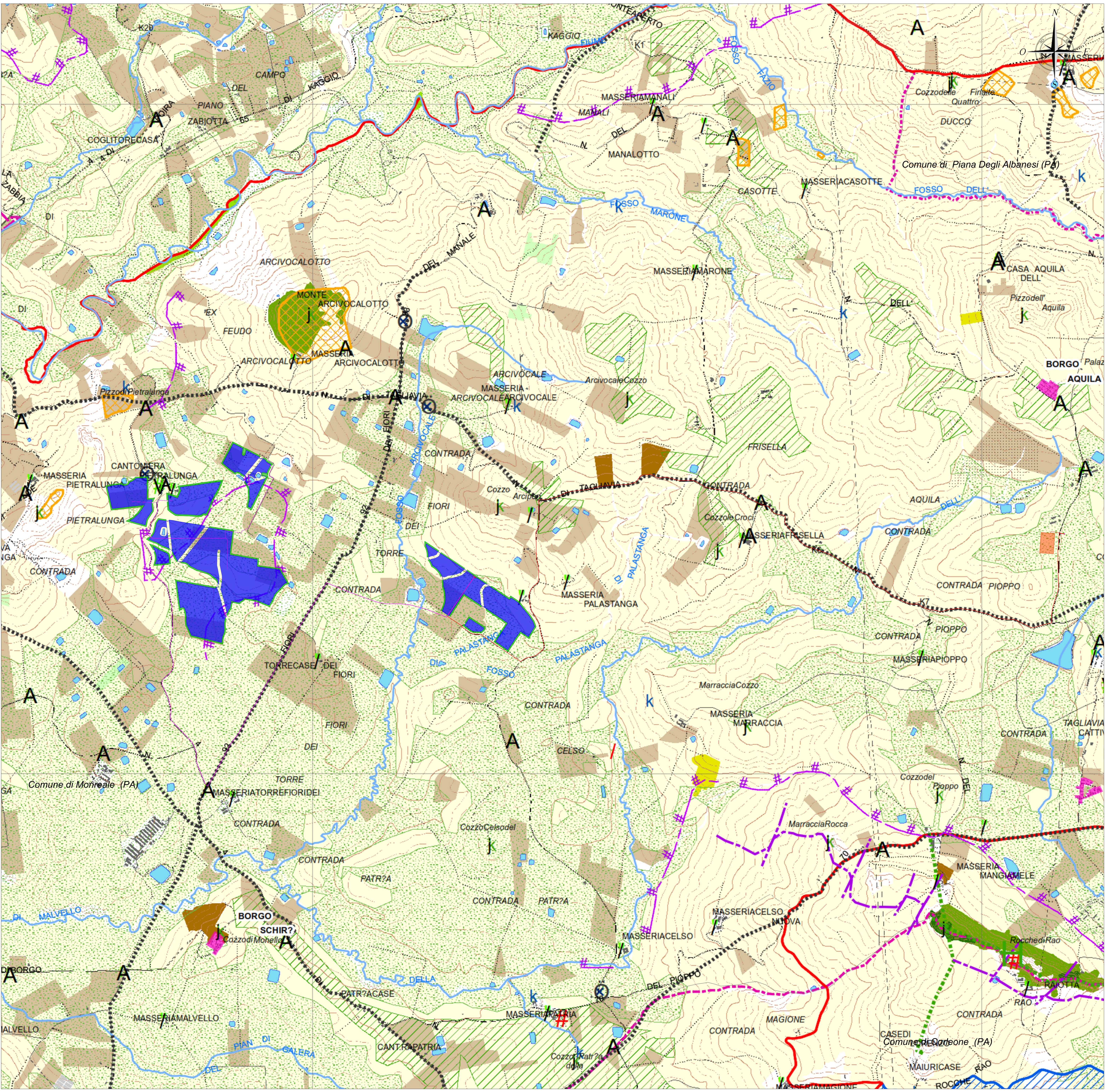

- LEGENDA**
- Confini comunali
  - Area Impianto
  - Mitigazione
  - Cabina di Centrale
  - Cavidotto Interrato MT
  - Cavidotto Interrato AT
  - Cabina Utente per la consegna
  - Futura SE Terna

**REGIONE SICILIA**  
Città Metropolitana di Palermo

**COMUNE DI MONREALE**

| REV. | DESCRIZIONE                 | DATA     | REDAATTO                | CONTROL.  | APPROV. |
|------|-----------------------------|----------|-------------------------|-----------|---------|
| 01   | EMMISSIONE PER ENTI ESTERNI | 17/02/23 | SANDONALI G. COMARDO A. | MASTRO A. |         |
| 02   | EMMISSIONE PER COMMENTI     | 31/01/23 | SANDONALI G. COMARDO A. | MASTRO A. |         |

Comitente:

**SICILY MON P1 DEV SRL**

Sede legale in Piazza Welter von Vogelweide 22, CAP 39100 Bolzano (BO)  
Partita IVA: 0349330213 - PEC: sicilymonp1dev@pec.it

Progetto/Intervento: Impianto fotovoltaico

Integrità e Innovazione

Antex group

Via Jorica, 16 - Loc. Belvedere - 96100 Siracusa (SR) Tel. 0931.1663409  
web: www.antexgroup.it e-mail: info@antexgroup.it

Progetto/Intervento: Impianto fotovoltaico

Del. Ing. Antonio Spagnolo  
Catastro/Regione  
del Comune di Monreale  
n. 01/2023

Progetto/Intervento: Impianto fotovoltaico

INQUADRAMENTO IMPIANTO SU PIANO PAESAGGISTICO  
COMPONENTI DEL PAESAGGIO

Scala: Nome GS/FILE: C22042505-VA-PL-04.1-01 Allegato: 1/1 Formato: A0 Livello: DEFINITIVO

1:10.000

Il presente documento è di proprietà della ANTEX GROUP s.p.a.  
È vietata la ristampa o l'uso non autorizzato senza permesso scritto dallo studio.  
La società assume i propri rischi e segue il cliente.