

- Legenda**
- Vincoli Archeologici art.10 D.lgs. 42/2004 (ex1089/39)
- D.lgs. 42/2004 e s.m.i., art.134, lett. a)
 - Immobili ed aree di notevole interesse pubblico sottoposte a vincolo paesaggistico ex art. 136, D.lgs. 42/2004 e s.m.i.
 - D.lgs. 42/2004 e s.m.i., art.134, lett. b) - aree di cui all'art. 142
 - Territori costieri compresi entro i 300 m. dalla battigia - comma 1, lett.a)
 - Territori contigui ai laghi compresi in una fascia di 300 m. dalla battigia - comma 1, lett. b)
 - Fiumi, torrenti e corsi d'acqua e relative sponde per una fascia di 150 m. - comma 1, lett. c)
 - Montagne eccedenti i 1.200 metri - comma 1, lett. d)
 - Aree protette (Riserve e Parchi regionali) - comma 1, lett. f)
 - Territori ricoperti da boschi o sottoposti a vincolo di rimboscamento - comma 1, lett. g)
 - Aree e siti di interesse archeologico - comma 1, lett. m)
 - D.lgs. 42/2004 e s.m.i., art.134, lett. c)
 - Ulteriori immobili ed aree specificamente individuati a termini dell'art.136 e sottoposti a tutela dal Piano Paesaggistico
- Paesaggi Locali**
- Limiti comunali

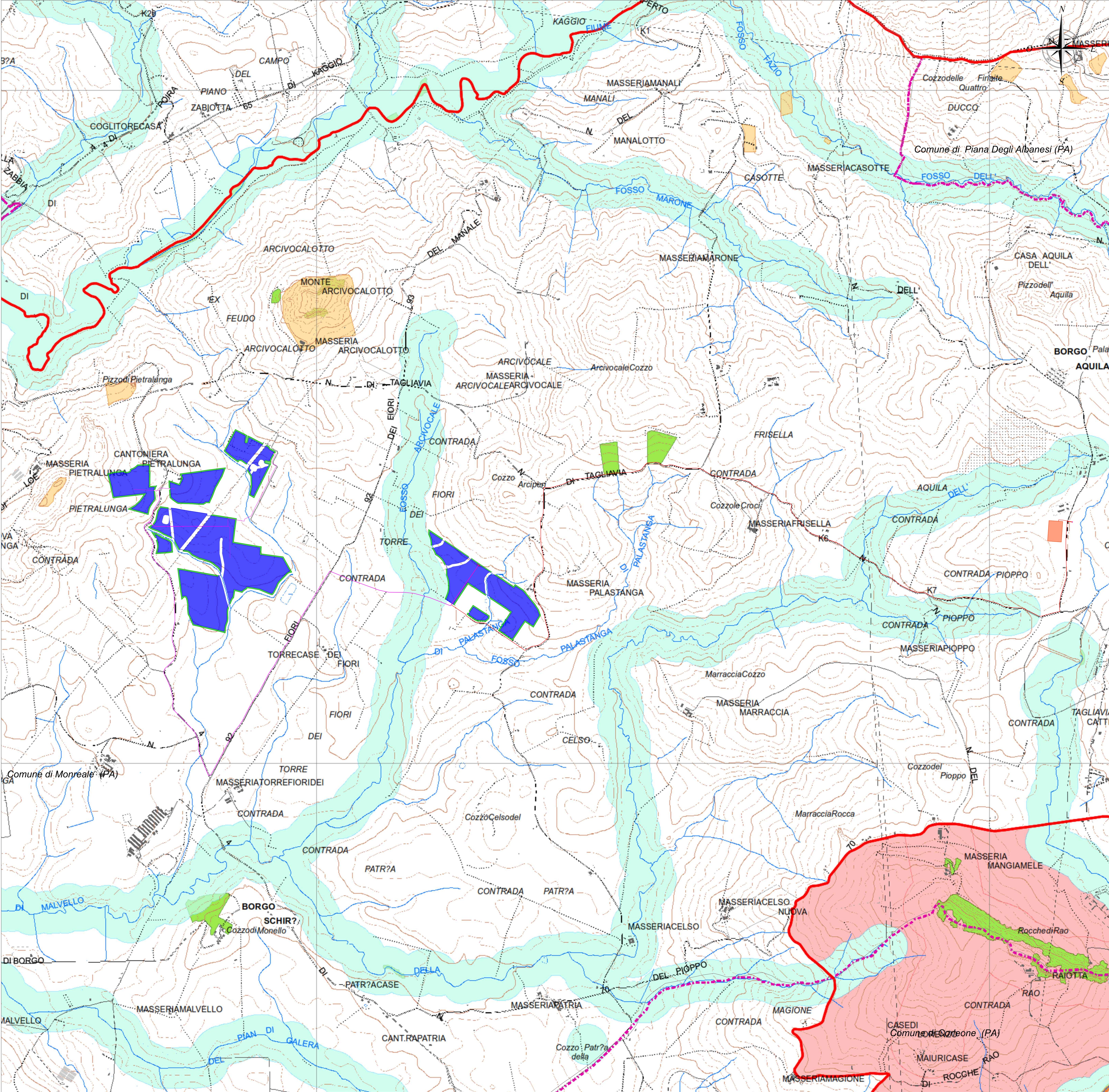

- LEGENDA**
- Confini comunali
 - Area Impianto
 - Mitigazione
 - Cabina di Centrale
 - Cavidotto Interrato MT
 - Cavidotto Interrato AT
 - Cabina Utente per la consegna
 - Futura SE Terna

REGIONE SICILIA
Città Metropolitana di Palermo

COMUNE DI MONREALE

REV.	DESCRIZIONE	DATA	REDAITTO	CONTROL.	APPROV.
01	EMISSIONE PER ENI ESTERNI	17/02/23	SANDONALI G	COMBARDO A	ASTES A
02	EMISSIONE PER COMMENTI	31/01/23	SANDONALI G	COMBARDO A	ASTES A

Comitente:

SICILY MON P1 DEV SRL

Sede legale in Piazza Walter Von Vogelweide 22, CAP 39100 Bolzano (BO)
Partita IVA: 0349330213 - PEC: sicily.mon.p1.dev@regimod.it

Progettista/Ingegnere:

Antex group

Via Janka, 16 - Loc. Belvedere - 96100 Siracusa (SR) Tel. 0931.1663409
web: www.antexgroup.it e-mail: info@antexgroup.it

Progetto:

IMPIANTO AGRIVOLTAICO SICILY MON P1

Doc.:

INQUADRAMENTO IMPIANTO SU PIANO PAESAGGISTICO
BENI PAESAGGISTICI

Scala:

Nome:	DS/FILE	Allegato:	1/1	Foto:	AO	LIBRO:	DEFINITIVO
-------	---------	-----------	-----	-------	----	--------	------------

Il presente documento è di proprietà della ANTEX GROUP s.p.a.
È vietata la ristampa o l'uso non autorizzato senza il permesso scritto dello stesso.
La società assume i propri rischi e quelli di legge.