

**Legenda**

Aree soggette a prescrizioni aventi diretta efficacia nei confronti di tutti i soggetti pubblici e privati

- Aree con livello di tutela 1 - art.20 delle N.d.A.
- Aree con livello di tutela 2 - art.20 delle N.d.A.
- Aree con livello di tutela 3 - art.20 delle N.d.A.
- Aree soggette a recupero - art.20 delle N.d.A.

Aree di indirizzo e conoscenza per la pianificazione territoriale urbanistica di livello regionale, provinciale e comunale e per tutti gli altri atti aventi carattere di programmazione sul territorio

- Aree di indirizzo - Titolo III, Paesaggi Locali delle N.d.A.

**Contesti Paesaggistici**

- Perimetro dei contesti
- Contesto paesaggistico - Titolo III, Paesaggi Locali delle N.d.A.

**Paesaggi Locali**

- Limiti comunali

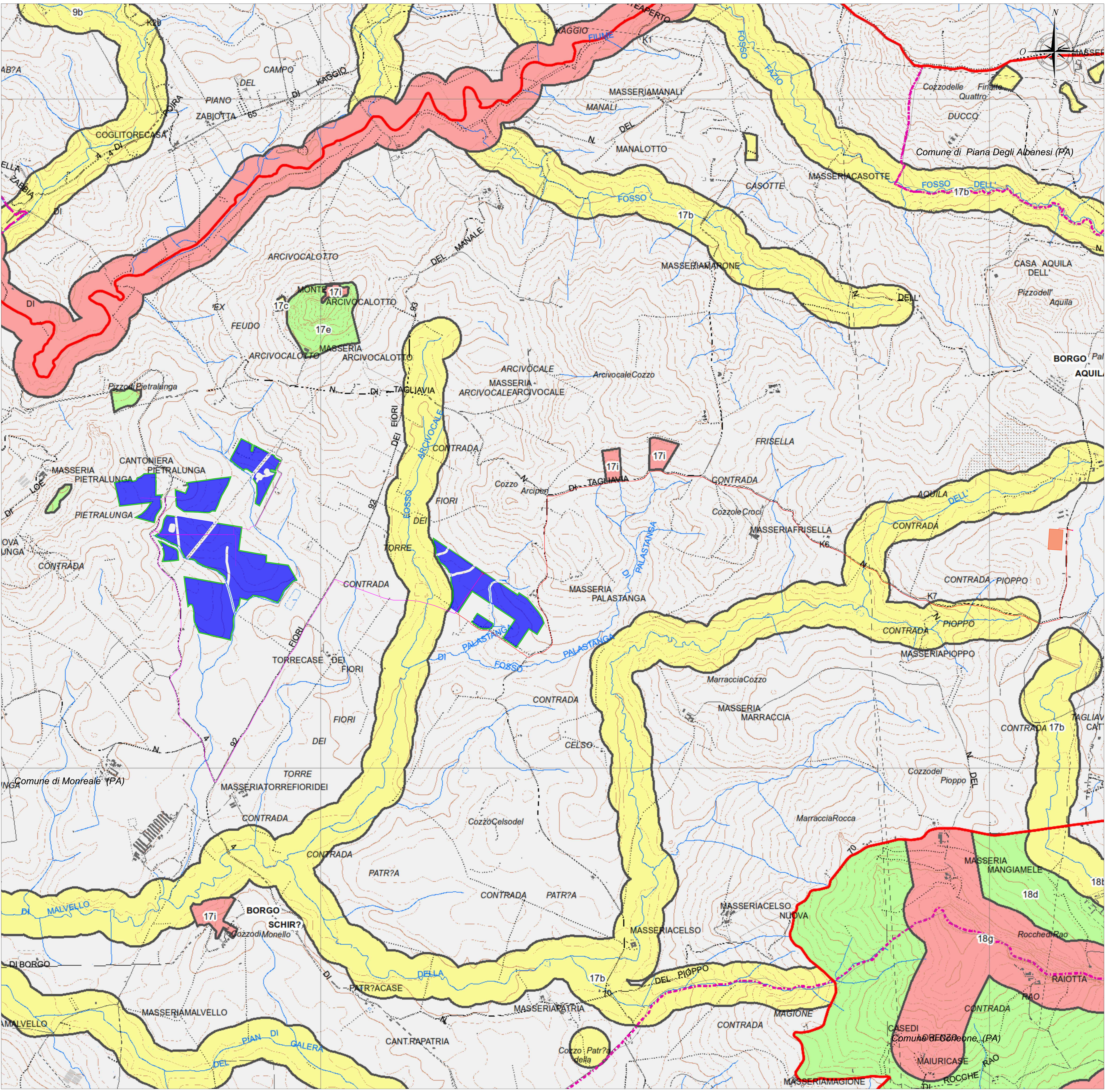

**LEGENDA**

- Confini comunali
- Area Impianto
- Mitigazione
- Cabina di Centrale
- Cavidotto Interrato MT
- Cavidotto Interrato AT
- Cabina Utente per la consegna
- Futura SE Terna

**REGIONE SICILIA**  
Città Metropolitana di Palermo

**COMUNE DI MONREALE**

DI	EMISSIONE PER ENI ESTERNE	17/02/23	SANDONALI G. LOMBARDO A.	ASTESO A.	
02	EMISSIONE PER COMMENTI	31/01/23 <td>SANDONALI G. LOMBARDO A. <th>ASTESO A.</th> </td>	SANDONALI G. LOMBARDO A. <th>ASTESO A.</th>	ASTESO A.	
REV:	DESCRIZIONE	DATA	REDACTO	CONTROL	APPROV.

Comitente:

**SICILY MON P1 DEV SRL**

Sede legale in Piazza Vatter Von Voegtle 22, CAP 39100 Bolzano (BZ)  
Partita IVA: 0349330213 - PEC: sicily.mon.p1.dev@regimidi.it

Progetto/Realizzazione: Ingegneria & Innovazione

**Antex group**

Via Janka, 16 - Loc. Balvedere - 96100 Siracusa (SR) Tel. 0931.1663409  
web: www.antexgroup.it e-mail: info@antexgroup.it

Progetto: **IMPIANTO AGRIVOLTAICO SICILY MON P1**

Doc: Det. Ing. Antonio Signorile  
Collaboratore  
del Prov. di Catania  
n° 6702 del 24/01/2023

Scopo: **INQUADRAMENTO IMPIANTO SU PIANO PAESAGGISTICO REGIMI NORMATIVI**

Scala: 1:10.000 Nome DS/FILE: C22042505-VA-PL-04.3-01 Allegate: 1/1 Formato: A0 **DEFINITIVO**

Il presente documento è di proprietà della ANTIX GROUP s.p.a.  
È vietata la ristampa o l'uso non autorizzato senza il permesso scritto dello studio.  
La società assume la responsabilità e la data di stampa.