

**LEGENDA CARTA HABITAT**

- 1130 - Estuari
  - 1150 - Lagune costiere
  - 1210 - Vegetazione annua delle linee di deposito marine
  - 1240 - Scogliere con vegetazione delle coste mediterranee con Limonium spp. endemici
  - 1310 - Vegetazione annua pioniera a Salicornia e altre specie delle zone fangose e sabbiose
  - 1410 - Pascoli inondati mediterranei (Juncetalia maritimi)
  - 1420 - Praterie e fruticeti mediterranee e termo-atlantici (Sarcocometea fruticosi)
  - 1420 - Praterie e fruticeti mediterranee e termo-atlantici (Sarcocometea fruticosi)
  - 1430 - Praterie e fruticeti alonotrofici (Pegano-Salsoletea)
  - 2110 - Dune mobili embrionali
  - 2120 - Dune mobili del cordone litorale con presenza di Ammophila arenaria ("dune bianche")
  - 2210 - Dune fisse del litorale del Crucianellon maritimaie
  - 2230 - Dune con prati dei Malcolmietalia
  - 3150 - Laghi eutrofici naturali con vegetazione del Magnopotamion o Hydrocharition
  - 3250 - Fiumi mediterranei a flusso permanente con Glauclium flavum
  - 3280 - Fiumi mediterranei a flusso permanente con il Paspalo-Agrostidion e con filari ripari di Salix e Populus alba
  - 3290 - Fiumi mediterranei a flusso intermittente con il Paspalo-Agrostidion
  - 4090 - Lande oro-mediterranee endemiche a ginestre spinose
  - 5210 - Matorral arborescenti a Juniperus spp.
  - 5230\* - Matorral arborescenti di Laurus nobilis
  - 5320 - Formazioni basse di euforbie vicino alle scogliere
  - 5330 - Arbusteti termomediterranei e pre-desertici
  - 6220\* - Percorsi substepici di graminacee e piante annue dei Thero-Brachypodietea
  - 6420 - Praterie umide mediterranee con piante erbacee alte del Molinio-Holioschoenion
  - 8130 - Ghiaioni del Mediterraneo occidentale e termofili
  - 8210 - Pareti rocciose calcaree con vegetazione casmofitica
  - 8220 - Pareti rocciose silicee con vegetazione casmofitica
  - 8320 - Campi di lava e cavità naturali
  - 9180\* - Foreste di versanti, ghiaioni e valloni del Tilio-Acerion
  - 91AA\* - Boschi orientali di Quercia bianca
  - 91E0\* - Foreste alluvionali di Alnus glutinosa e Fraxinus excelsior (Alno-Padion, Alnion incanae, Salicion albae)
  - 9210\* - Faggeti degli Appennini con Taxus e Ilex
  - 9220\* - Faggeti degli Appennini con Abies alba e faggeti con Abies nebrodensis
  - 9260 - Foreste di Castanea sativa
  - 9320 - Foreste di Olea e Ceratonia
  - 9330 - Foreste di Quercus suber
  - 9340 - Foreste di Quercus ilex e Quercus rotundifolia
  - 9380 - Foreste di Ilex aquifolium
  - 9530\* - Pinete (sub-)mediterranee di pini neri endemici
  - 9540 - Pinete mediterranee di pini mesogeni endemici
  - 92D0 - Gallerie e forti ripari meridionali (Nerio-Tamaricetea e Securinegion tinctoriae)
- Nota: Le categorie della carta Habitat sottolineate in legenda sono quelle rappresentate all'interno dell'area.  
Fonte dati: <https://www.sitr.regione.sicilia.it/>

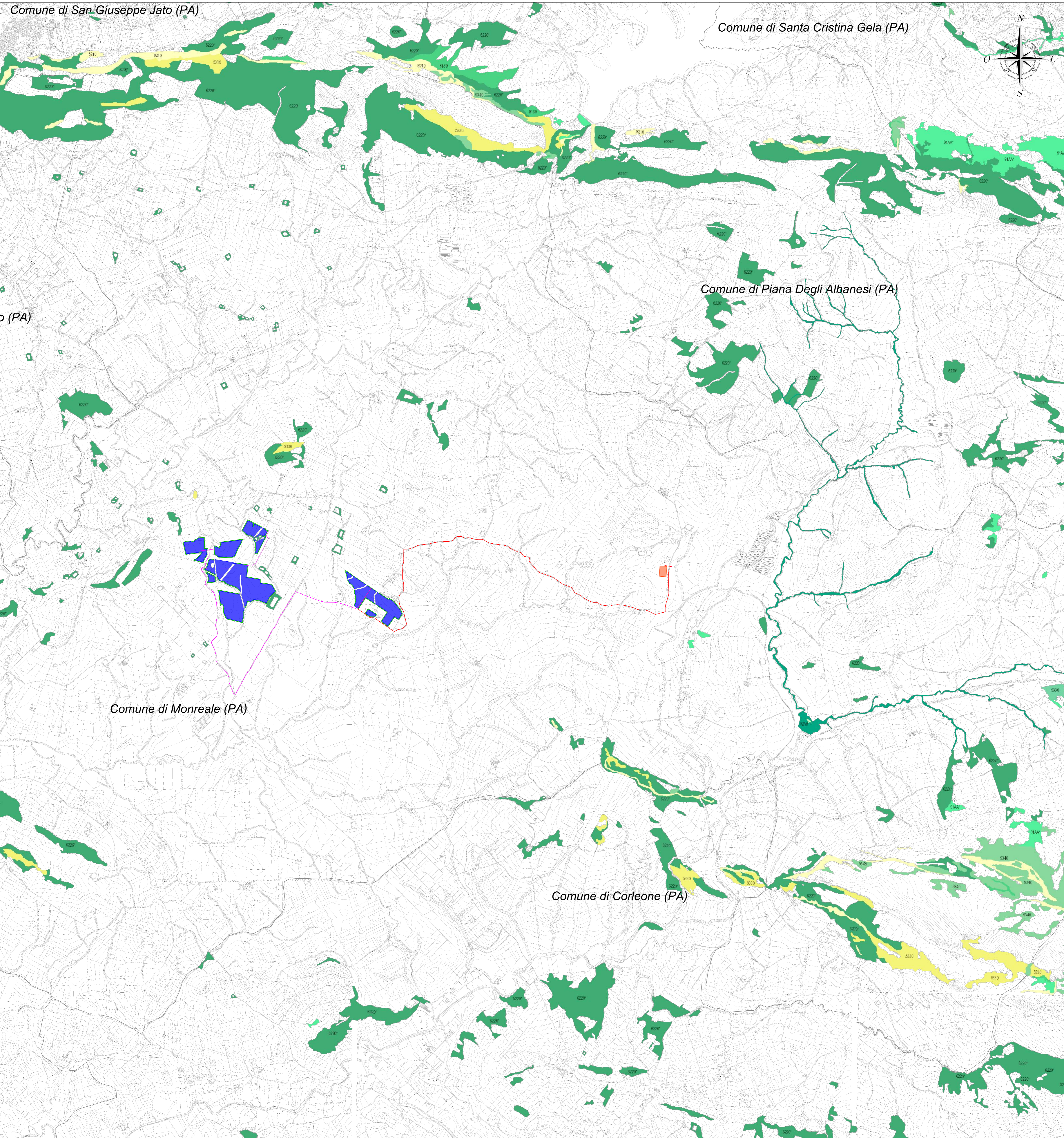

**Localizzazione geografica impianto**



**LEGENDA**

- Confini comunali
- Area Impianto
- Mitigazione
- Cabina di Centrale
- Cavidotto interrato MT
- Cavidotto interrato AT
- Cabina Utente per la consegna
- Futura SE Tema

**Comune di Roccamena (PA)**

**QUADRO D'UNIONE CTR 20K**

607020	607030	607040	608010
607060	607070	607080	608050
607100	607110	607120	608090
607140	607150	607160	608130

Fonte CTR: <https://www.sitr.regione.sicilia.it/DownloadDownloadContentArea.aspx?area=regionale-1000010-1012-1013-formato-6f>

**REGIONE SICILIA**  
Città Metropolitana di Palermo

**COMUNE DI MONREALE**



01	EMMISSIONE PER ENTI ESTERNI	17/02/23	SANDONALI G COMBARDO A	ANSTAS A
02	EMMISSIONE PER COMMENTI	31/01/23	SANDONALI G COMBARDO A	ANSTAS A
REV:	DESCRIZIONE	DATA	REDATTO	CONTROL. APPROV.

**SICILY MON P1 DEV SRL**

Sede legale in Piazza Walter von Vogelstein 22, CAP 39100 Bolzano (BZ)  
Partita IVA: 0349330213 - PEC: sicily.mon.p1.dev@regimod.it  
Incarico di Progettazione: **Antex group** Impegno & Innovazione

Progetto: **IMPIANTO AGRIVOLTAICO SICILY MON P1**  
Dot. Ing. Antonio Signorile  
Catastrografo  
della Provincia di Catania  
n° 6762/acc. A

Scopo: **INQUADRAMENTO IMPIANTO SU CARTA DEGLI HABITAT SECONDO NATURA 2000**

Scala: 1:20.000	Nome GIS/FILE: C22042505-VA-PL-10-01	Allegato: 1/1	Fase: A0	LIBRO: <b>DEFINITIVO</b>
-----------------	--------------------------------------	---------------	----------	--------------------------

Il presente documento è di proprietà della ANTEX GROUP s.p.a. È vietata la ristampa o l'uso non autorizzato senza il permesso scritto dello stesso. La società stessa è proprietaria di ogni suo copyright.