

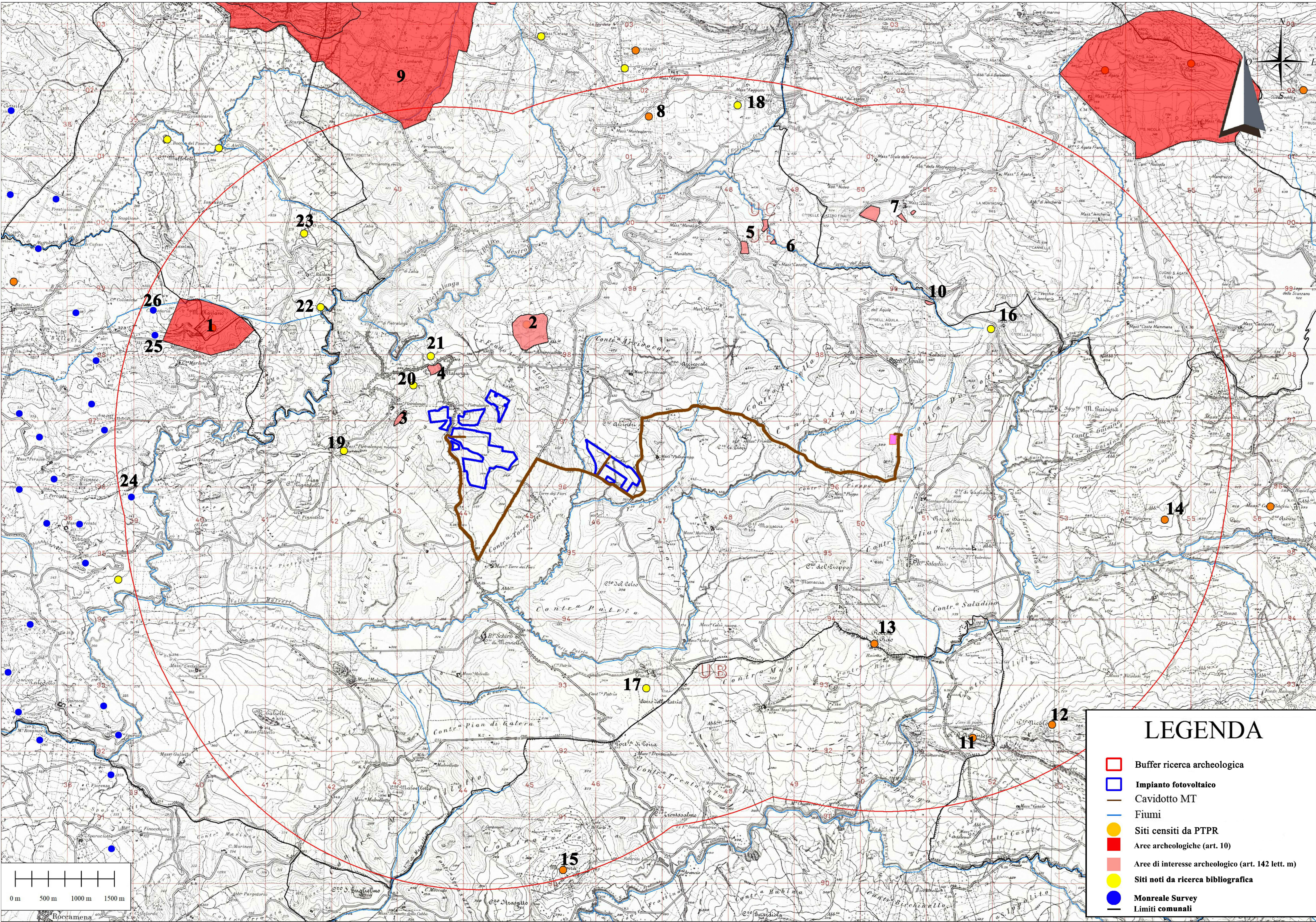

WGS84 : LAT: 37°54'10.38"N LONG: 13°13'35.23"E



LEGENDA

- Buffer ricerca archeologica
- Impianto fotovoltaico
- Cavidotto MT
- Fiumi
- Siti censiti da PTPR
- Aree archeologiche (art. 10)
- Aree di interesse archeologico (art. 142 lett. m)
- Siti noti da ricerca bibliografica
- Monreale Survey
- Limiti comunali

REGIONE SICILIA
Città Metropolitana di Palermo
COMUNE DI MONREALE



REV.	DESCRIZIONE	DATA	REDACTO	CONTROL.	APPROV.
01	EMISSIONE PER ENI ESTERNI	17/02/23	D'AGATA	LOMBARDO A.	ASTISI A.
02	EMISSIONE PER COMMENTI	31/01/23	D'AGATA	LOMBARDO A.	ASTISI A.

SICILY MON P1 DEV SRL

Sede legale in Piazza Walter von Voynick 22, CAP 39100 Bolzano (BO)
Partita IVA: 03149330213 - PEC: sicily.mon.p1.dev@gruppi.it

Antex group

Via Jorica, 16 - Loc. Belvedere - 96100 Siracusa (SR) Tel. 0931.166409
web: www.antexgroup.it e-mail: info@antexgroup.it

IMPIANTO AGRIVOLTAICO SICILY MON P1

Progetto: **CARTA DELLE PRESENZE ARCHEOLOGICHE**

Architetto: **Dot. Alberto D'Agata**
Architettura: **Dot. Andrea Signorile**
P.iva 05466710877

Scala: IND. Nome DS/FILE: C22042505-VA-PL-14-01 Alargata: 1/1 Formato: A0 Livello: **DEFINITIVO**

Il presente documento è di proprietà della ANTEX GROUP S.p.A.
È vietata la ristampa o l'uso non autorizzato senza permesso scritto dalla società.
La società assume i propri rischi e dopo il 2022.