

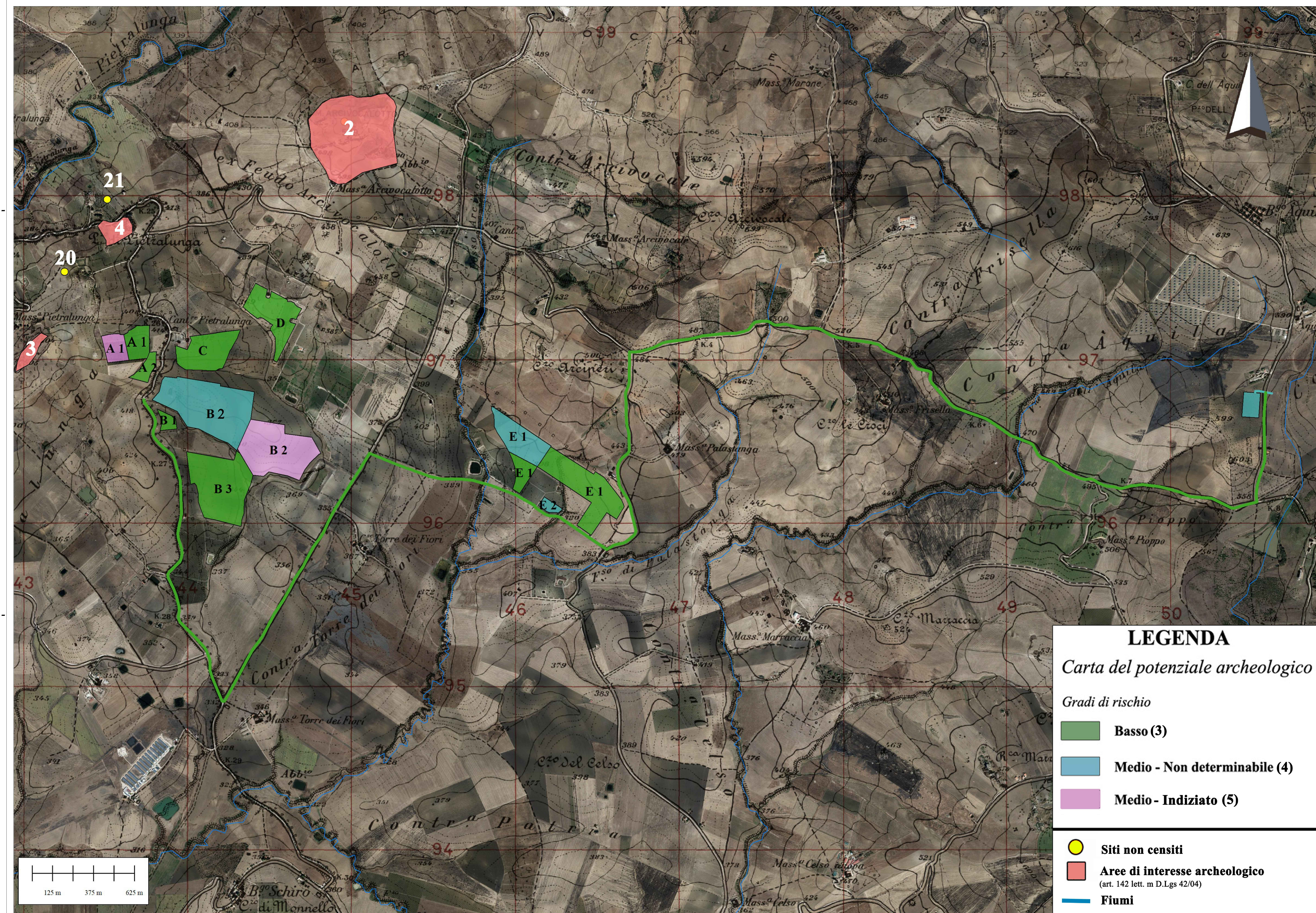

WGS84 : LAT: 37°54'10.38"N LONG: 13°13'35.23"E



LEGENDA

Carta del potenziale archeologico

Gradi di rischio

- Basso (3)**
- Medio - Non determinabile (4)**
- Medio- Indiziato (5)**

- Siti non censiti**
- Aree di interesse archeologico**
(art. 142 lett. m D.Lgs 42/04)
- Fiumi**

REGIONE SICILIA
Città Metropolitana di Palermo
COMUNE DI MONREALE



| REV. | DESCRIZIONE | DATA | REDACTO | CONTROL. | APPROV. |
|------|----------------------------|----------|---------|-------------|------------|
| 01 | EMMISSIONE PER ENI ESTERNI | 17/02/23 | D'AGATA | LOMBARDO A. | ASTESCO A. |
| 02 | EMMISSIONE PER COMMENTI | 31/01/23 | D'AGATA | LOMBARDO A. | ASTESCO A. |

Comitente:
SICILY MON P1 DEV SRL

Sede legale in Piazza Walter Von Vogelweide 22, CAP 39100 Bolzano (BOZ)
Partita IVA 0349330213 - PEC: sicily.mon.p1.dev@regisimil.it

Progetto/Realizzazione: **Antex group** (Ing. Antonio Sigonaldo, Dott. Andrea Rappone, 0461 Provincia di Cosenza, P.010246.A)

Impianto: **IMPIANTO AGRIVOLTAICO SICILY MON P1**

Doc. No: **CARTA DEL POTENZIALE ARCHEOLOGICO**

Architetto: **Dott. Alberto D'Agata**
Architettura: **P.iva 05466710877**

| | | | | |
|--------|-------------------------|-----------|-------|-------------------|
| Stato: | Nome OS/FILE: | Allegato: | Fase: | Libro: |
| IND. | C22042505-VA-PL-16.1-01 | 1/1 | A0 | DEFINITIVO |

Il presente documento è di proprietà della ANTEX GROUP s.p.a.
È vietata la ristampa o l'uso non autorizzato senza il permesso scritto dello scrivente.
La società opera a pieno titolo a scopo di lucro.

