

Localizzazione geografica impianto

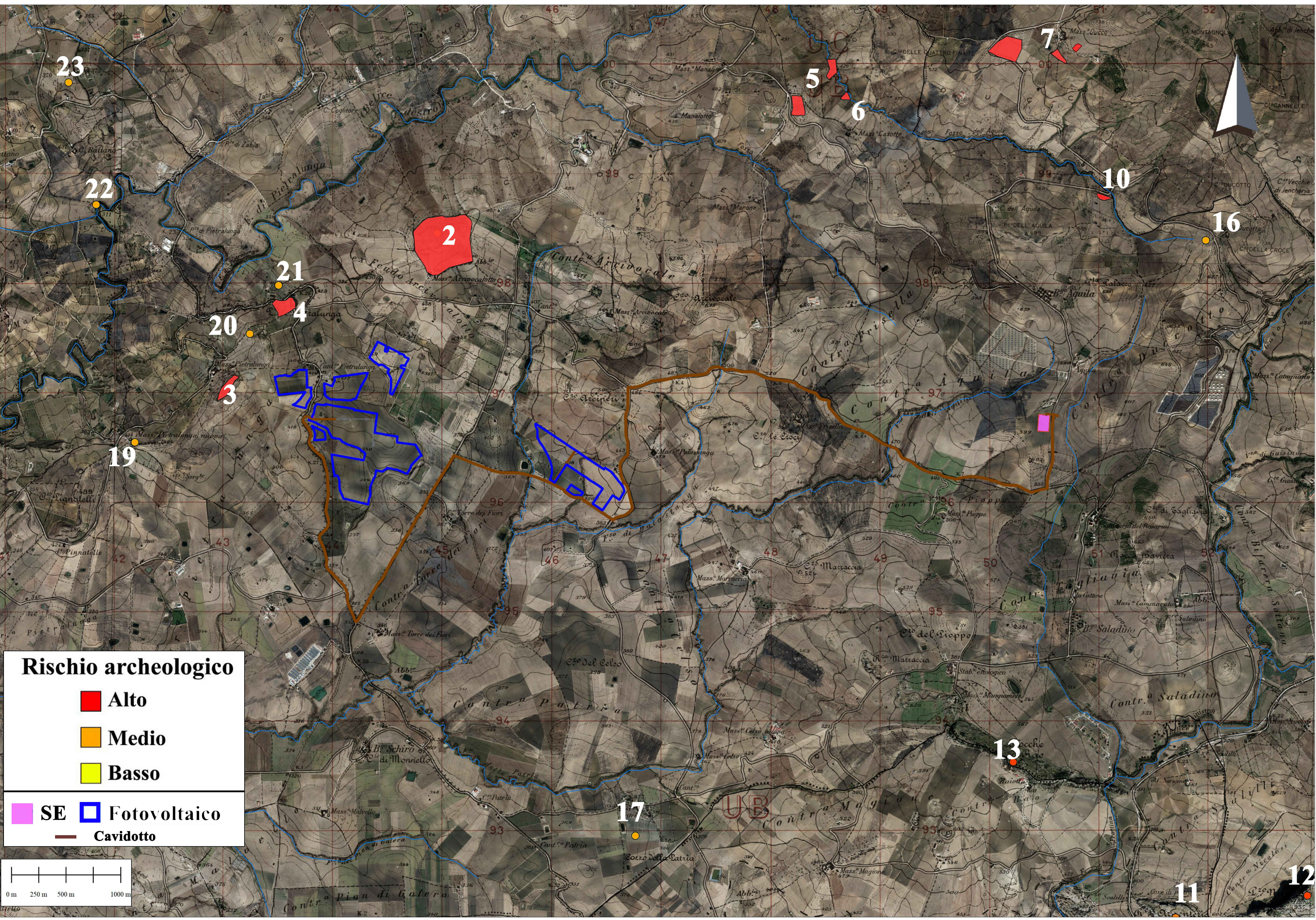

WGS84 : LAT: 37°54'10.38"N LONG: 13°13'35.23"E



Rischio archeologico

- **Alto**
- **Medio**
- **Basso**

- **SE**
- **Fotovoltaico**
- **Cavidotto**

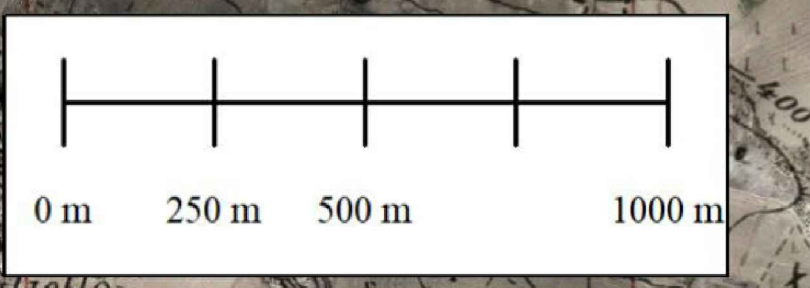

REGIONE SICILIA
Città Metropolitana di Palermo

COMUNE DI MONREALE



REV.	DESCRIZIONE	DATA	REDAATTO	CONTROL.	APPROV.
01	EMMISSIONE PER ENTI ESTERNI	17/02/23	D'AGATA	LOMBARDO A.	MASTRO A.
02	EMMISSIONE PER COMMENTI	31/01/23	D'AGATA	LOMBARDO A.	MASTRO A.

SICILY MON P1 DEV SRL

Sede legale in Piazza Walter Von Vogelweide 22, CAP 39100 Bolzano (BOZ)
Partita IVA 0349330213 - PEC: sicily.mon.p1.dev@gruppi.it

Antex group

Via Janka, 16 - Loc. Belvedere - 96100 Siracusa (SR) Tel. 0931.1663409
web: www.antexgroup.it e-mail: info@antexgroup.it

Progetto: **IMPIANTO AGRIVOLTAICO SICILY MON P1**

Architetto: **Dot. Alberto D'Agata**
Architetto P: **Ing. 05466710877**

Titolo: **CARTA DEL RISCHIO ARCHEOLOGICO ASSOLUTO**

Scala: **IND.** Nome DIS/FILE: **C22042505-VA-PL-16,2-01** Allegato: **1/2** Fog. **A0** Livello: **DEFINITIVO**

Il presente documento è di proprietà della ANTIX GROUP s.p.a.
L'uso o l'alterazione di tutti o di una parte senza il permesso scritto sono vietati.
La società potrà essere contattata a ogni momento.



WGS84 : LAT: 37°54'10.38"N LONG: 13°13'35.23"E

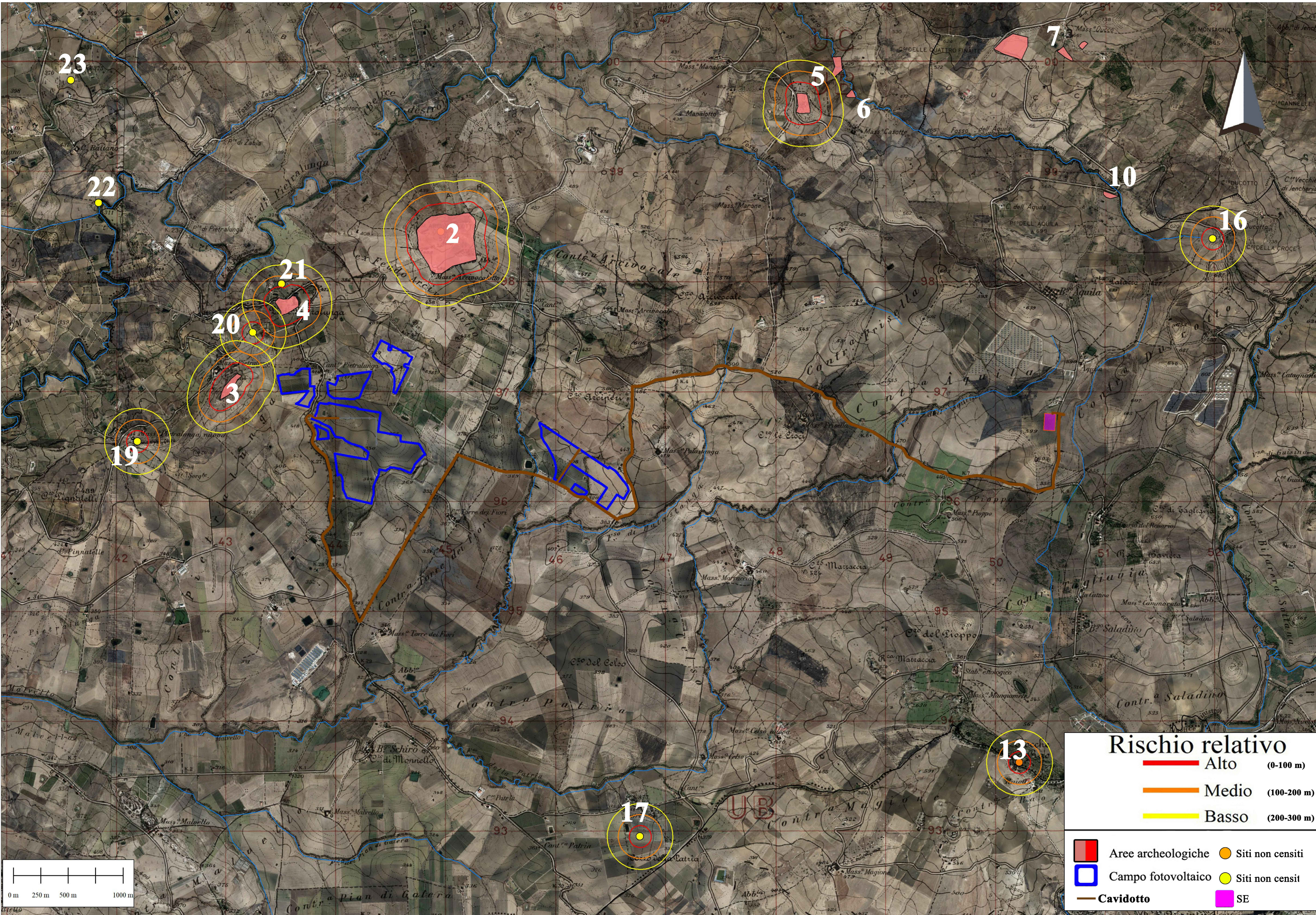
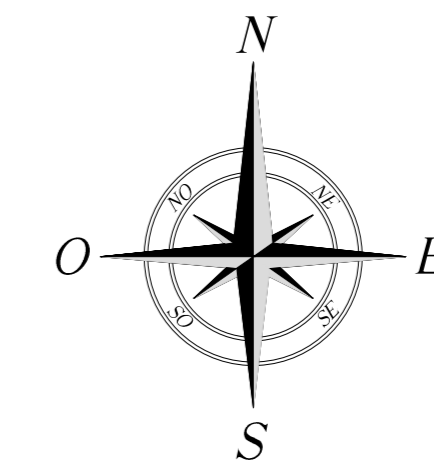

Rischio relativo

- █ **Alto** (0-100 m)
- █ **Medio** (100-200 m)
- █ **Basso** (200-300 m)

- Aree archeologiche
- Campo fotovoltaico
- █ Cavidotto
- Siti non censiti
- Siti non censiti
- SE

REGIONE SICILIA
Città Metropolitana di Palermo

COMUNE DI MONREALE



REV.	DESCRIZIONE	DATA	REDACTO	CONTROL.	APPROV.
01	EMMISSIONE PER ENTI ESTERNI	17/02/23	D'AGATA	LOMBARDO	A. MISTO
02	EMMISSIONE PER COMMENTI	31/01/23	D'AGATA	LOMBARDO	A. MISTO

SICILY MON P1 DEV SRL

Sede legale in Piazza Walter Von Vogelstein 22, CAP 39100 Bolzano (BZ)
Partita IVA 0349330213 - PEC: sicily.mon.p1.dev@regisimil.it

Antex group

Via Janka, 16 - Loc. Laidere - 96100 Siracusa (SR) Tel. 0931.1663409
web: www.antexgroup.it e-mail: info@antexgroup.it

Progetto: **IMPIANTO AGRIVOLTAICO SICILY MON P1**

Architetto: **Dot. Alberto D'Agata**
Architettura
P.le 05466710877

Scopo: **CARTA DEL RISCHIO ARCHEOLOGICO RELATIVO**

Nome OS/FILE: **C22042505-VA-PL-16,2-01** Allegato: **2/2** Fase: **A0** Livello: **DEFINITIVO**

IND. **DEFINITIVO**

Il presente documento è di proprietà della ANTEX GROUP s.p.a.
L'uso o l'alterazione di tutti o di una parte senza il permesso scritto dello scrivente.
La società si riserva il diritto di modificare il logo.

