Monreale - Centro abitato

Monreale è un comune italiano di 38.701 abitanti della città metropolitana di Palermo in Sicilia, con la quale forma un unico agglomerato urbano. La città è sede arcivescovile e nel 2015 è stato dichiarato Patrimonio dell'umanità dall'UNESCO. L'abitato sorge all'interno della Conca d'Oro ad un altitudine di circa 310 metri sul livello del mare, ai piedi del Monte Caputo. Il territorio è in prevalenza collinare. Tra le attività più tradizionali vi sono quelle artigianali, che si distinguono per l'arte della ceramica, del mosaico, del ricamo e dei vimini.

Cattedrale Santa Maria Nuova (Duomo di Monreale)

Il duomo di Monreale, noto come cattedrale di Santa Maria Nuova è il principale luogo di culto cattolico di Monreale. Si trova nel centro storico, adagiato sulle pendici del monte Caputo. Costruita a partire dal 1172 per volere di Guglielmo II d'Altavilla, è famosa per i ricchi mosaici bizantini che ne decorano l'interno, eseguiti tra il XII e la metà del XIII secolo da maestranze in parte locali. Presentano caratteristiche stilistiche e decorative nuove rispetto al passato nonostante le evidenti similitudini con le decorazioni musive della Cappella Palatina. La cattedrale segue il modello delle grandi basiliche benedettine di provenienza cluniacense. Dal 3 luglio 2015 fa parte del Patrimonio dell'umanità (UNESCO).

Castello di San Benedetto (Castellaccio di Monreale)

Il Castellaccio di Monreale o Castello di San Benedetto è l'unico esempio della Sicilia occidentale di monastero - fortezza militare. E' situato su Monte Caputo. Fu costruito intorno al XII secolo sotto Guglielmo II. Molto probabilmente venne dedicato a San Benedetto. Oltre alla funzione militare di avvistamento era destinato anche a luogo di riposo per i monaci del vicino monastero di Monreale.

Basilica abbaziale di San Martino delle Scale

La basilica abbaziale di San Martino delle Scale e l'annesso monastero dell'Ordine di San Benedetto della congregazione cassinese costituiscono un aggregato monumentale ubicato nella frazione di San Martino delle Scale di Monreale, adagiato in una porzione di territorio compresa tra le falde di Monte Cuccio e Monte Caputo. L'attuale chiesa è la rielaborazione delle antiche strutture architettoniche, ovvero l'unione dei monasteri benedettini che aveva come primo intento quello di favorire la collaborazione tra le abbazie della penisola italiana.

Corleone - Centro abitato

Corleone è un comune italiano di 10.614 abitanti della città metropolitana di Palermo in Sicilia. L'abitato sorge in una zona interna di montagna, nella conca tra la "rocca ri masculi", il castello soprano e quello sottano. Corleone rappresenta un importante centro di allevamento bovino ed ovino e di produzione di prodotti caseari. Il suo terreno produce anche cereali e diverse qualità di uva. Rilevante è la lavorazione artigianale locale del legno e del ferro.

Chiesa di San Martino (Chiesa Madre)

La Chiesa Madre, nel centro storico, dedicata a San Martino Vescovo di Tours, è di origine trecentesca, ma venne ampliata nei secoli successivi, per assumere l'aspetto attuale nel XVIII secolo. Al primitivo impianto medievale, completato nel 1148, si è venuta a sostituire l'attuale configurazione neoclassica.

Parco naturale della Cascata delle Due Rocche

All'interno del parco naturale si trova la Cascata delle due Rocche che rientra tra le cascate più belle ma anche tra le più sconosciute. E' formata dal salto del fiume San Leonardo, un affluente del fiume Belice.

San Cipirello - Centro abitato

San Cipirello è un comune italiano di 5.042 abitanti della città metropolitana di Palermo in Sicilia. La nascita dell'abitato è legata a quella del paese limitrofo di San Giuseppe Il Mortilli, vecchio nome di San Giuseppe Jato. Anteriormente alla nascita dei due comuni il territorio risultava abitato nel corso del tempo senza soluzione di continuità. Due percorsi molto importanti attraversano il territorio: la via da Palermo a Mazara e quella da Palermo a Calatrasi. Quest'ultima, nell'antichità, proseguiva sino a Selinunte.

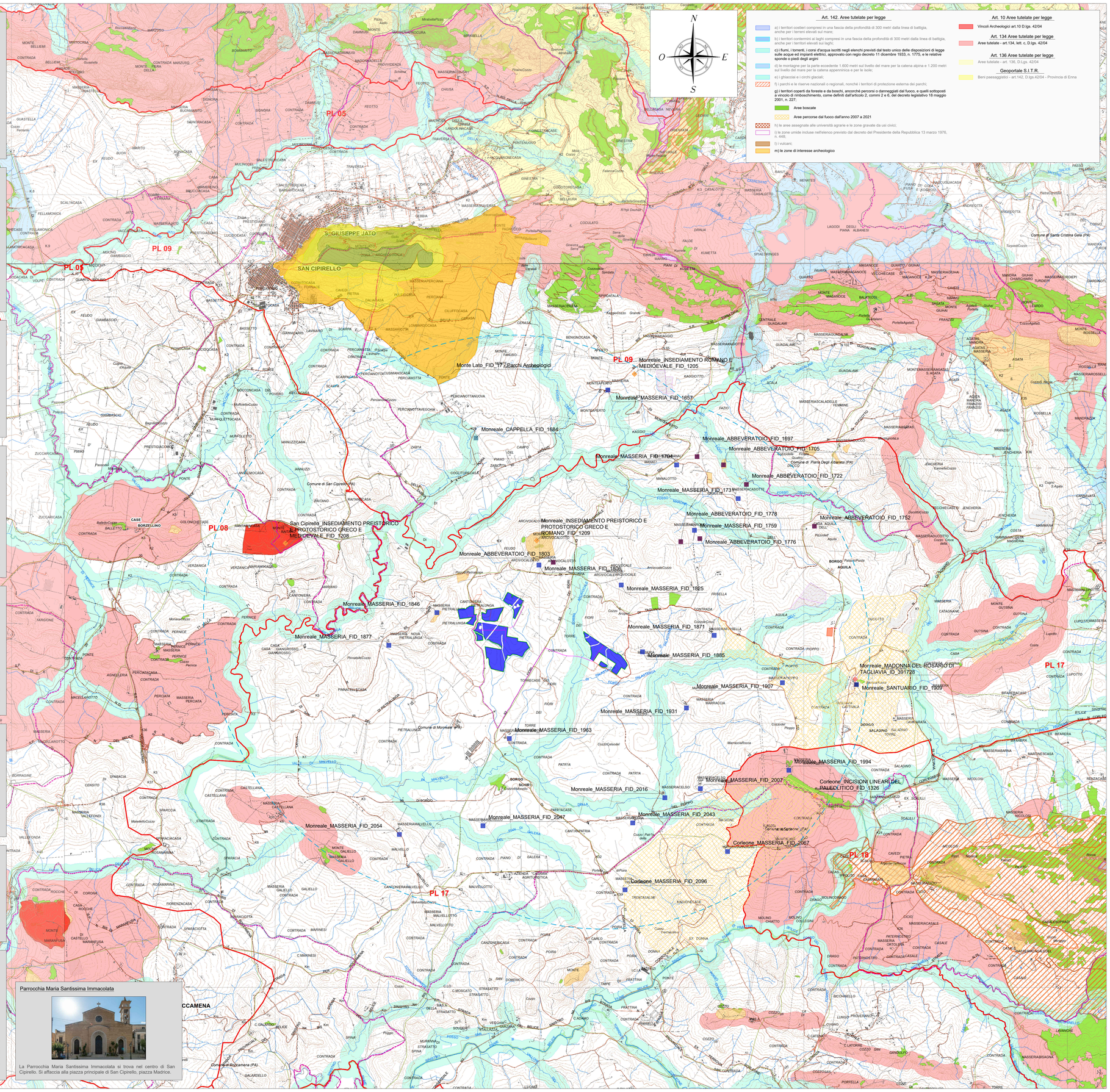

Parrocchia Maria Santissima Immacolata

La Parrocchia Maria Santissima Immacolata si trova nel centro di San Cipirello. Si affaccia alla piazza principale di San Cipirello, piazza Madrice.

Localizzazione geografica impianto

WGS84 : LAT: 37°54'10.38"N LONG: 13°13'35.23"E

LEGENDA

- Confini comunali
- Area Vasta 5.0 km
- Area Impianto
- Mitigazione
- Cabina di Centrale
- Cavidotto Interrato MT
- Cavidotto Interrato AT
- Cabina Utente per la consegna
- Futura SE Terna
- Strade statali e provinciali
- Impianti fotovoltaici esistenti

LEGENDA BENI

Vincoli in Rete:
- Vincoli in Rete Archeologici
- Vincoli in Rete Architettonici
- Vincoli in Rete Parchi e Giardini

Piano Territoriale Provinciale - Provincia di Palermo
- Regia Trazzera

Geoportale S.I.T.R.
- Siti archeologici

Geoportale S.I.T.R.
Beni isolati

Abbazia	Abbeveratoio	Acciaieria	Acqua	Aeroporto	Albergo
Asilo	Azienda	Badia	Bagno	Bagni	Bastione
Calcara	Cantiere	Cantina	Capitaneria	Cappella	Carcere
Carceri	Caricatore	Cartiera	Casa	Casale	Case
Caserma	Casina	Casino	Castello	Catacombe	Cava
Cave	Centrale	Chiesa	Cimitero	Cisterna	Collegio
Colonie	Conceria	Concerie	Convento	Cortile	Dammusi
Dammuso	Deposito	Distilleria	Eremo	Fabbrica	Fanale
Faro	Faro - Lanterna	Fattoria	Fondaco	Fonderia	Fondo
Fontana	Fonte	Fornace	Fornaci	Forno	Fortificazioni
Fortino	Frumentario	Gasena	Gasometro	Gebbia	Istituto
Lanterna	Lanternino	Lazzaretto	Locanda	Macchina	Macello
Magazzini	Magazzino	Manicomio	Manifattura	Masseria	Miniera
Miniere	Monastero	Mulini	Mulino	Noria	Officina
Oleificio	Orfanotrofio	Ospedale	Ospizio	Ossario	Osservatorio
Osteria	Palazzello	Palazzetto	Palazzina	Palazzo	Palmenti
Palmento	Pastificio	Polveriera	Polverificio	Porto	Pozzi
Pozzo	Radio - Telegrafo	Ricovero	Rifugio	Ristorante	Rivellino
Sanatorio	Santuario	Santuario e grot	Scalo	Scuola	Scuole
Segheria	Semaforo	Seminario	Senia	Serie	Serbatoio
Solfara	Solfare	Stabilimento	Stalla	Stalle	Stazione
Stazzone	Sugherificio	Taverna	Telegrafo	Terme	Tonnara
Torre	Trappeto	Vasca	Vetreria	Villa	Villetta
Villino					

Parchi Archeologici S.I.T.R.
- A
- A2
- B
- B1
- B2
- B3
- C
- D
- Demanio
- E

REGIONE SICILIA

Città Metropolitana di Palermo

COMUNE DI MONREALE

REV:	DESCRIZIONE	DATA	REDATTO	CONTROL.	APPROV.
01	EMISSIONE PER ENTI ESTERNI	17/02/23	FALLA N. SANDORLLI G.	LOMBARDO A.	MASTASI A.
00	EMISSIONE PER COMMENTI	31/01/23	FALLA N. SANDORLLI G.	LOMBARDO A.	MASTASI A.

Committente:

SICILY MON P1 DEV SRL

Sede legale in Piazza Walther Von Vogelweide 22, CAP 39100 Bolzano (BZ)
Partita I.V.A. 03149350213 – PEC: sicily.mon.p1.dev@legalmail.it

Società di Progettazione: *Ingegneria & Innovazione*

antex group
Via Jonica, 16 – Loc. Belvedere – 96100 Siracusa (SR) Tel. 0931.1663409
web: www.antexgroup.it e-mail: info@antexgroup.it

Progettista/Resp. Tecnico:
Dott. Ing. Antonino Signorello
Ordine degli Ingegneri
della Provincia di Catania
n° 6105 sez. A
ANTONINO SIGNORELLO
16.02.2023
12:03:27
GMT+01:00

Progetto:

IMPIANTO AGRIVOLTAICO SICILY MON P1

Titolo:

INSERIMENTO PAESAGGISTICO – Cartografia delle caratteristiche morfologiche dei luoghi, tessitura storica del contesto paesaggistico, rapporto con le infrastrutture, reti esistenti naturali e artificiali

Scala:	Nome DIS./FILE:	Allegato:	F.to:	Livello:
1:25.000	C22042S05-VA-EA-02-01	1/1	A0	DEFINITIVO

Il presente documento è di proprietà della ANTEX GROUP srl.
E' vietata la comunicazione a terzi e la riproduzione senza il preventivo permesso scritto della suddetta.
La società tutela i propri diritti a norme di Legge.

Documento firmato digitalmente