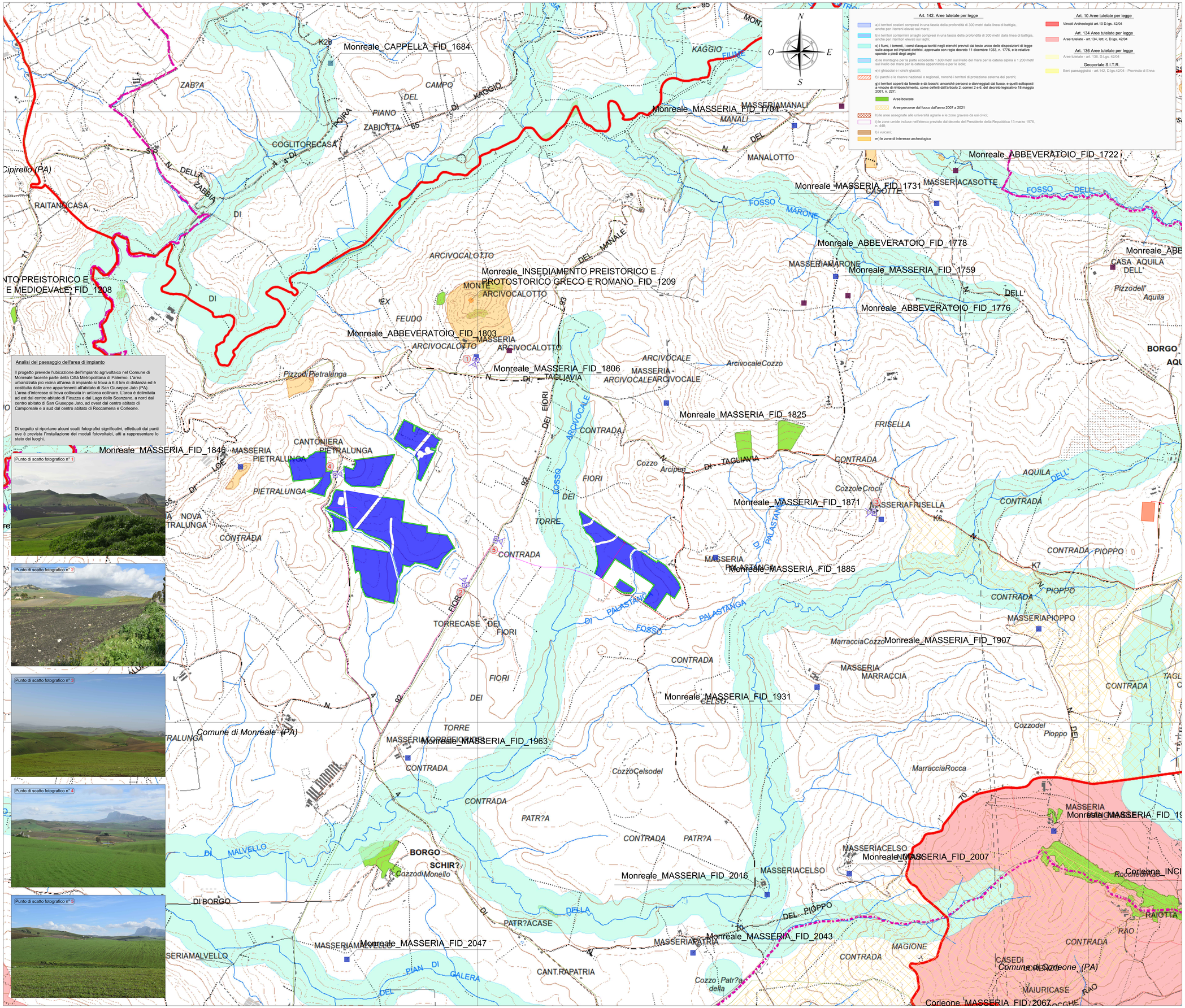

Analisi del paesaggio dell'area di impianto

Il progetto prevede l'ubicazione dell'impianto agrivoltaico nel Comune di Monreale facente parte della Città Metropolitana di Palermo. L'area urbanizzata più vicina all'area di impianto si trova a 6.4 km di distanza ed è costituita dalle aree appartenenti all'abitato di San Giuseppe Jato (PA). L'area d'interesse si trova collocata in un'area collinare. L'area è delimitata ad est dal centro abitato di Ficuzza e dal Lago dello Scanzano, a nord dal centro abitato di San Giuseppe Jato, ad ovest dal centro abitato di Camporeale e a sud dal centro abitato di Roccamena e Corleone.

Di seguito si riportano alcuni scatti fotografici significativi, effettuati dai punti ove è prevista l'installazione dei moduli fotovoltaici, atti a rappresentare lo stato dei luoghi.

Localizzazione geografica impianto

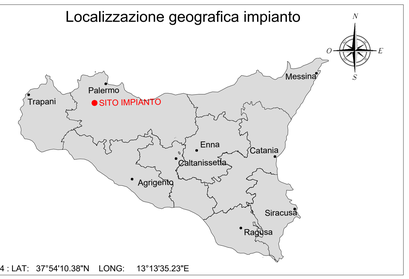

WGS84 : LAT: 37°54'10.38"N LONG: 13°13'35.23"E

LEGENDA

- Confini comunali
- Area Impianto
- Mitigazione
- Cabina di Centrale
- Cavidotto Interrato MT
- Cavidotto Interrato AT
- Cabina Utente per la consegna
- Futura SE Terna
- Strade statali e provinciali

LEGENDA BENI

Vincoli in Rete:
- Vincoli in Rete Archeologici
- Vincoli in Rete Architettonici
- Vincoli in Rete Parchi e Giardini

Piano Territoriale Provinciale - Provincia di Palermo
- Regia Trazzera

Geoportale S.I.T.R.
- Siti archeologici

Geoportale S.I.T.R.
Beni isolati

Abbazia	**Abbeveratoio**	Acciaieria	Acqua	Aeroporto	Albergo
Asilo	Azienda	Badia	Baglio	Bagni	Bastione
Calcara	Cantiere	Cantina	Capitaneria	Cappella	Carcere
Carceri	Caricatore	Cartiera	Casa	Casale	Case
Caserma	Casina	Casino	Castello	Catacombe	Cava
Cave	Centrale	Chiesa	Cimitero	Cisterna	Collegio
Colonie	Conceria	Concerie	Convento	Cortile	Dammusi
Dammuso	Deposito	Distilleria	Eremo	Fabbrica	Fanale
Faro	Faro - Lanterna	Fattoria	Fondaco	Fonderia	Fondo
Fontana	Fonte	Fornace	Fornaci	Forno	Fortificazioni
Fortino	Frumentario	Gasena	Gasometro	Gebbia	Istituto
Lanterna	Lanternino	Lazzaretto	Locanda	Macchina	Macello
Magazzini	Magazzino	Manicomio	Manifattura	**Masseria**	Miniera
Miniere	Monastero	Mulini	Mulino	Noria	Officina
Oleificio	Orfanotrofio	Ospedale	Ospizio	Ossario	Osservatorio
Osteria	Palazzello	Palazzetto	Palazzina	Palazzo	Palmenti
Palmento	Pastificio	Polveriera	Polverificio	Porto	Pozzi
Pozzo	Radio - Telegrafo	Ricovero	Rifugio	Ristorante	Rivellino
Sanatorio	**Santuario**	Santuario e grotta	Scalo	Scuola	Scuole
Segheria	Semaforo	Seminario	Serra	Serie	Serbatoio
Solfara	Solfare	Stabilimento	Stalla	Stalle	Stazione
Stazzone	Sughereficio	Taverna	Telegrafo	Terme	Tonnara
Torre	Trappeto	Vasca	Vetreria	Villa	Villetta
Villino					

Parchi Archeologici S.I.T.R.
- A
- A2
- B
- B1
- B2
- B3
- C
- D
- Demanio
- E

REGIONE SICILIA

Città Metropolitana di Palermo

COMUNE DI MONREALE

REV:	DESCRIZIONE	DATA	REDATTO	CONTROL.	APPROV.
01	EMISSIONE PER ENTI ESTERNI	17/02/23	SANDOVALLI G.	LOMBARDO A.	NASTASI A.
00	EMISSIONE PER COMMENTI	31/01/23	SANDOVALLI G.	LOMBARDO A.	NASTASI A.

Committente:

SICILY MON P1 DEV SRL

Sede legale in Piazza Walther Von Vogelweide 22, CAP 39100 Bolzano (BZ)
Partita IVA. 03149330213 – PEC: sicily.mon.p1.dev@legalmail.it

Società di Progettazione: *Ingegneria & Innovazione*

Antex group
Via Jonica, 16 – Loc. Belvedere – 96100 Siracusa (SR) Tel. 0931.1663409
web: www.antexgroup.it e-mail: info@antexgroup.it

Progetto:

IMPIANTO AGRIVOLTAICO SICILY MON P1

Progettista/Resp. Tecnico:

Dott. Ing. Antonino Signorello
Ordine degli Ingegneri
della Provincia di Catania
n° 5109 sez. A
ANTONINO SIGNORELLO
16.02.2023
12:03:27
GMT+01:00

Tavola:

ANALISI DEL PAESAGGIO – Planimetria di dettaglio della presenza degli elementi costituiti del paesaggio

Scala:	Nome DIS./FILE:	Allegato:	F.to:	Livello:
1:10.000	C22042905-VA-EA-03-01	1/1	A0	DEFINITIVO

Il presente documento è di proprietà della ANTEX GROUP srl.
E' vietata la comunicazione a terzi o la riproduzione senza il preventivo permesso scritto della suddetta.
La società tutela i propri diritti a norme di Legge.

Formato UNI A0 (841x1189 mm)