

Google Earth

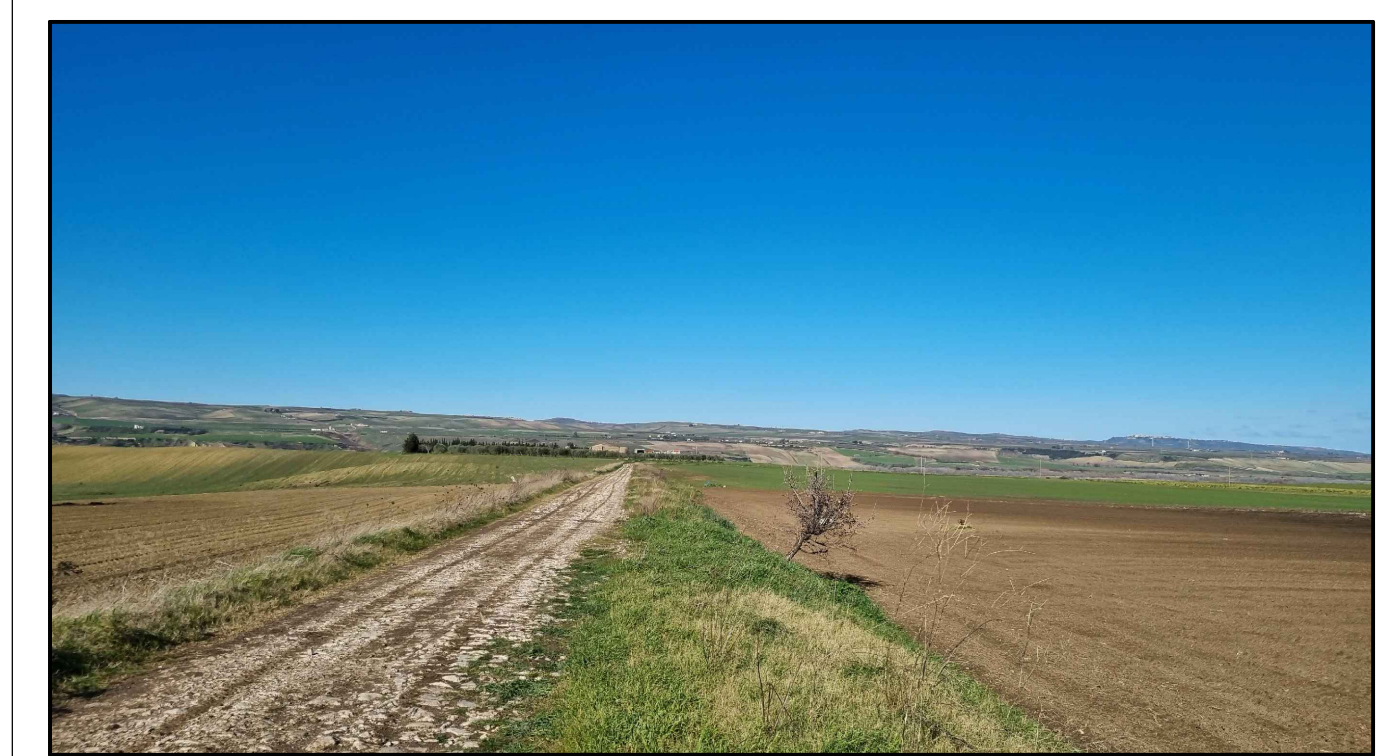

FOTONSERIMENTO CV - STATO DI FATTO

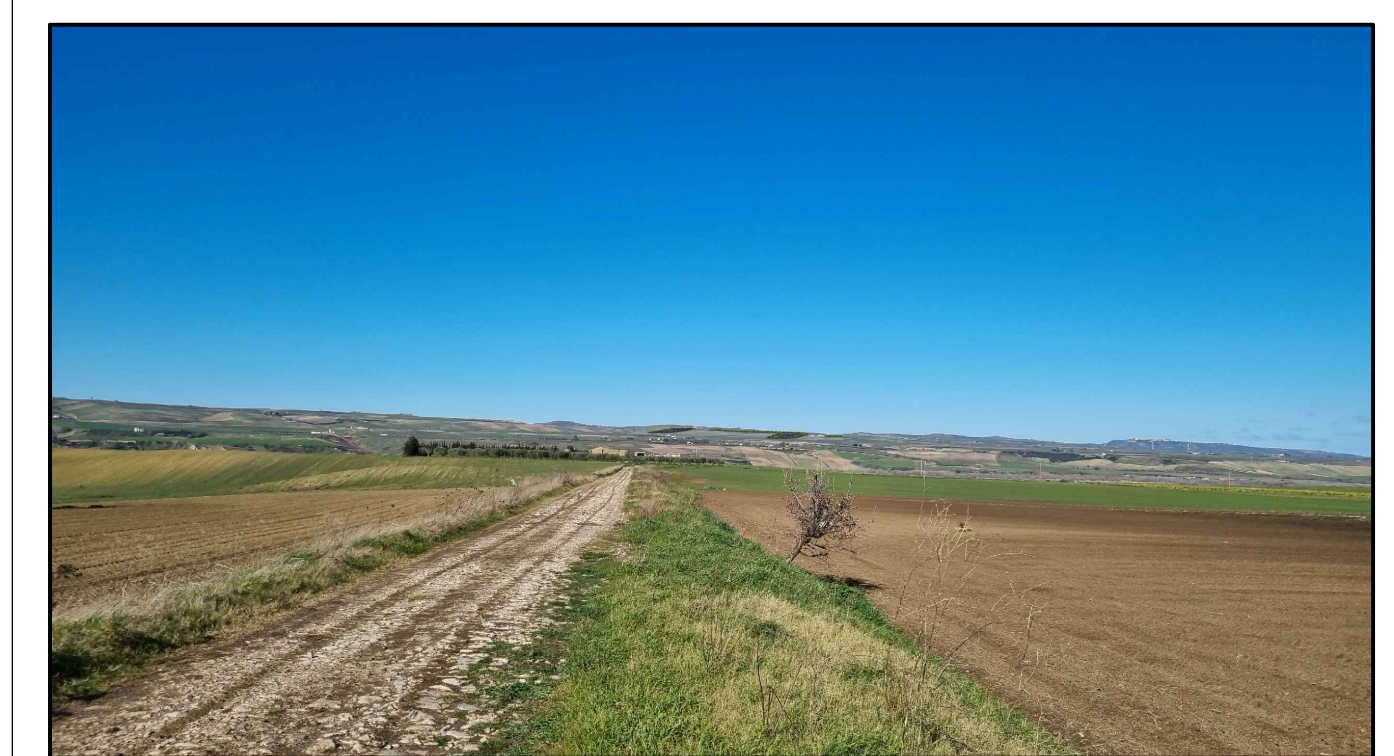

FOTONSERIMENTO CV - STATO DI PROGETTO





PUNTO DI PRESA FOTOGRAFICA 6



PUNTO DI PRESA FOTOGRAFICA 19

0	-	Mod.	CP	LC	07/2022
REV.	DESCRIZIONE	DISEGN.	CONTROL.	APPROV.	DATA

		Montana SpA Via Carlo Azeglio Fumagalli, 6 20143 Milano Milano (sede certificata ISO) Brescia Palermo Cagliari Roma		Tel. +39.02.54118173 Fax +39.02.54129962 www.montanaonline.com Cap. Soc. 600.000,00 €			
Committente GALILEO ENERGY 2 S.r.l. VIA DELL'ANNUNCIATA 23/4 20121 - MILANO (MI)							
Progettati ING. LAURA CONTI Iscritta all'Ordine degli Ingegneri della Provincia di Pavia al n. 1726							
Oggetto IMPIANTO INTEGRATO AGRIVOLTAICO COLLEGATO ALLA RTN POTENZA NOMINALE 47,34 MW COMUNE DI TORREMAGGIORE (FG) STUDIO IMPATTO AMBIENTALE							
Titolo DOCUMENTAZIONE FOTOGRAFICA E FOTONSERIMENTI		N. Tav. 29.1					
No. Rev. 2748_4978_TM_VIA_T29_REV0_TAVOLA DOCUMENTAZIONE FOTOGRAFICA E FOTONSERIMENTI		Stato VARIE					
È VIETATA LA RIPRODUZIONE DI QUESTO DOCUMENTO SENZA PREVENTIVA AUTORIZZAZIONE SCRITTA DELLA MONTANA SPA							