

Google Earth

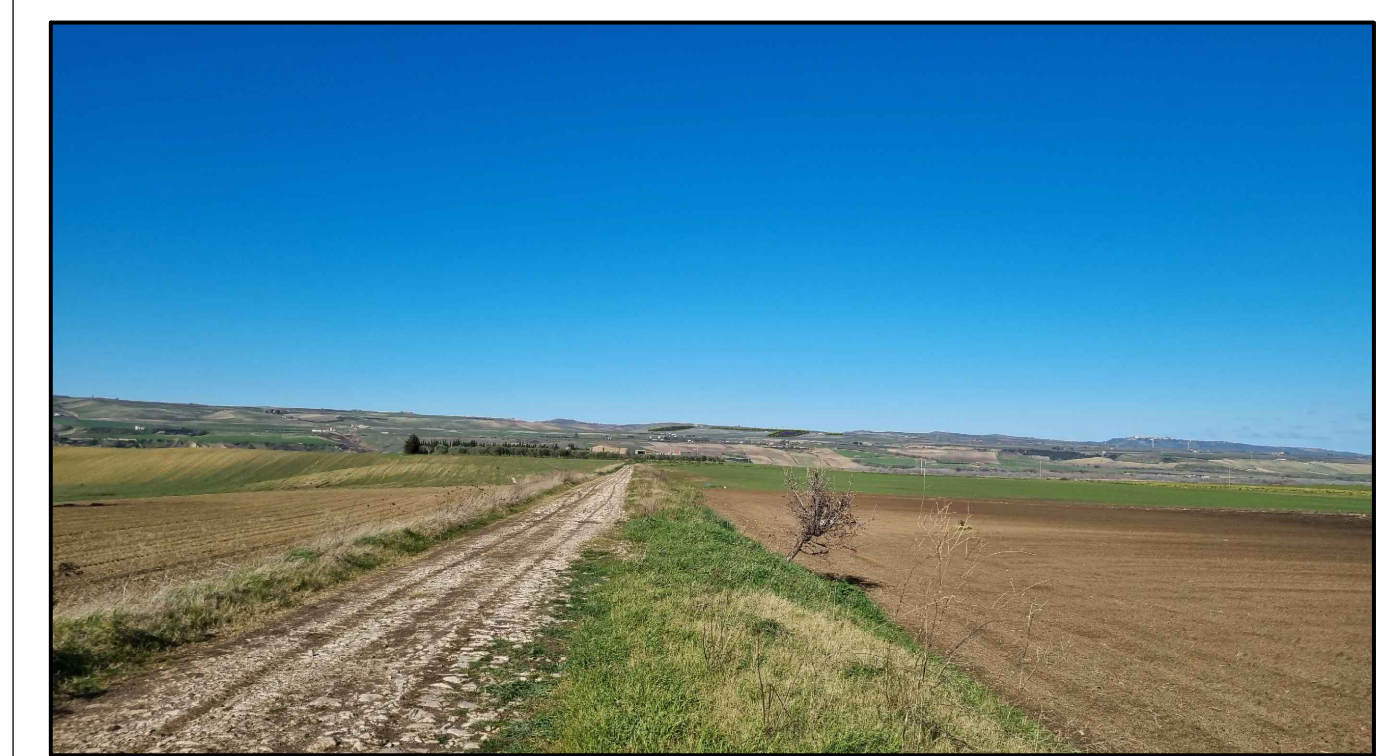

FOTOINSERIMENTO CV - STATO DI FATTO

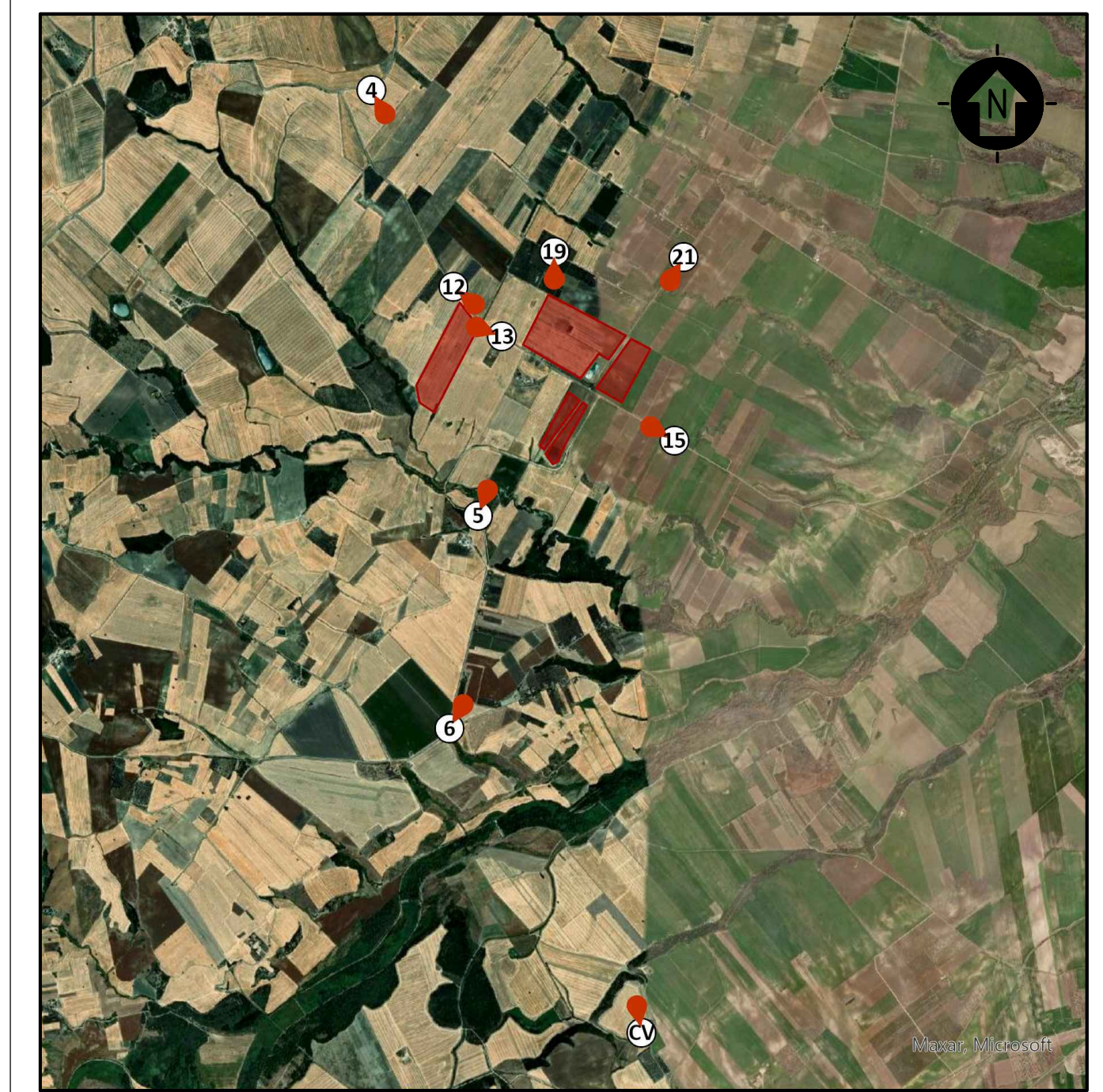
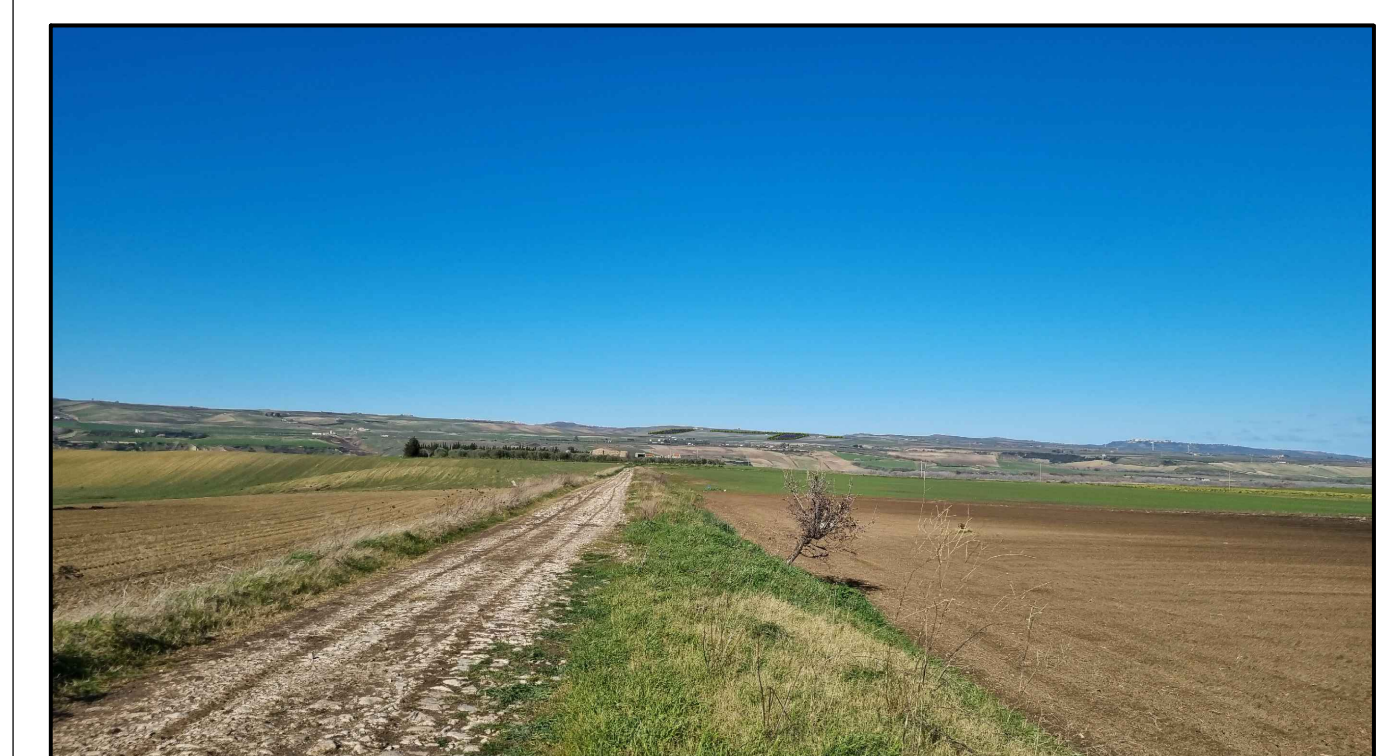

FOTOINSERIMENTO CV - STATO DI PROGETTO



PUNTO DI PRESA FOTOGRAFICA 6



PUNTO DI PRESA FOTOGRAFICA 19

0	-	Mis.	CP	LC	07/2022
REV.	DESCRIZIONE	DISEGN.	CONTROL.	APPROV.	DATA

		Montana SpA Via Carlo Angelo Fumagalli, 6 20143 Milano Milano (sede certificata ISO) Brescia Palermo Cagliari Roma		Tel. +39 02 54118173 Fax +39 02 54129967 www.montanaspa.com P.IVA 10414270150 Cap. Soc. 600.000,00 €			
Committente 		GALILEO ENERGY 2 S.r.l. VIA DELL'ANNUNCIATA 23/4 20121 - MILANO (MI)					
Progettisti ING. LAURA CONTI Iscritta all'Ordine degli Ingegneri della Provincia di Pavia al n. 1726		Oggetto IMPIANTO INTEGRATO AGRIVOLTICO COLLEGATO ALLA RTN POTENZA NOMINALE 47,34 MW COMUNE DI TORREMAGGIORE (FG) STUDIO IMPATTO AMBIENTALE					
Tavolo DOCUMENTAZIONE FOTOGRAFICA E FOTOINSERIMENTI						N. Tav. 29.1	
No. rif. 2748_4978_TM_VA_T29_REV0_TAVOLA DOCUMENTAZIONE FOTOGRAFICA E FOTOINSERIMENTI						Scalo VARIE	
È VIETATA LA RIPRODUZIONE DI QUESTO DOCUMENTO SENZA PREVENTIVA AUTORIZZAZIONE SCRITTA DELLA MONTANA SPA							