

Google Earth

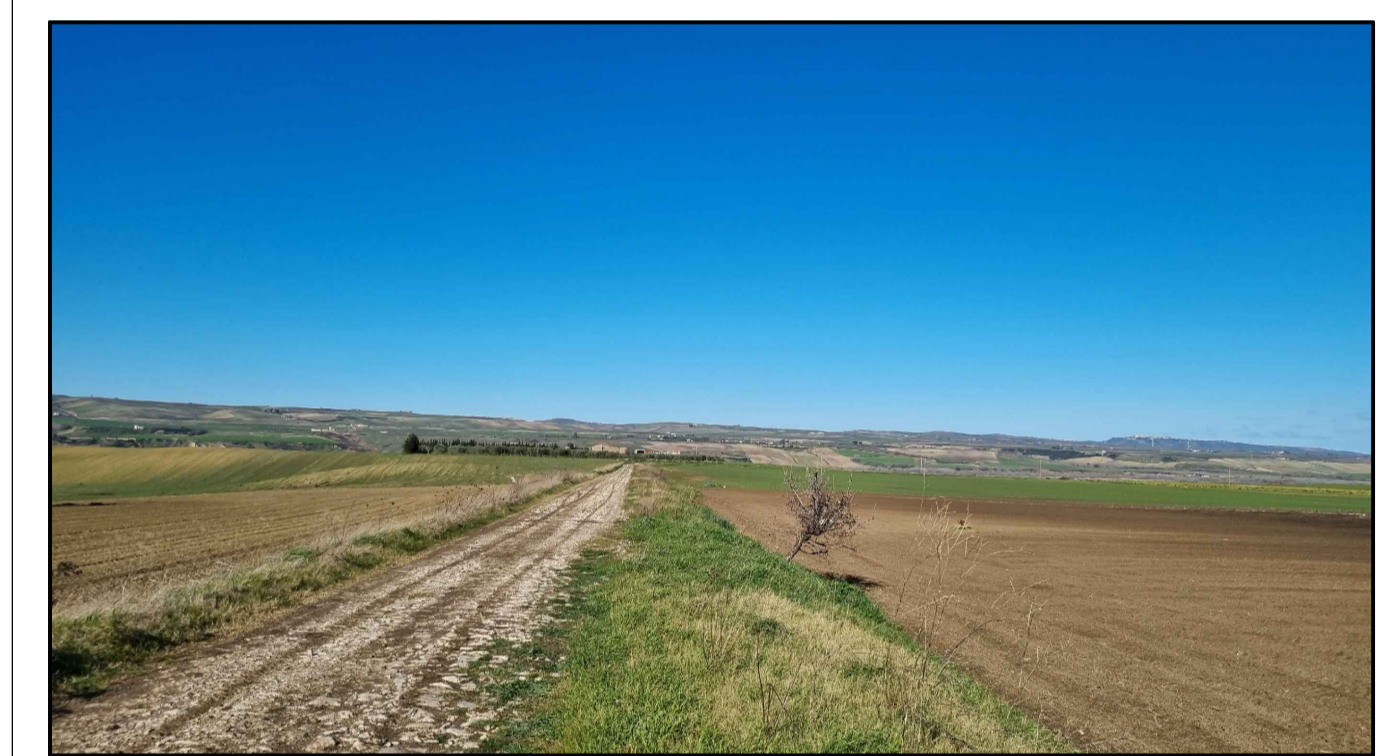

FOTONSERIMENTO CV - STATO DI FATTO

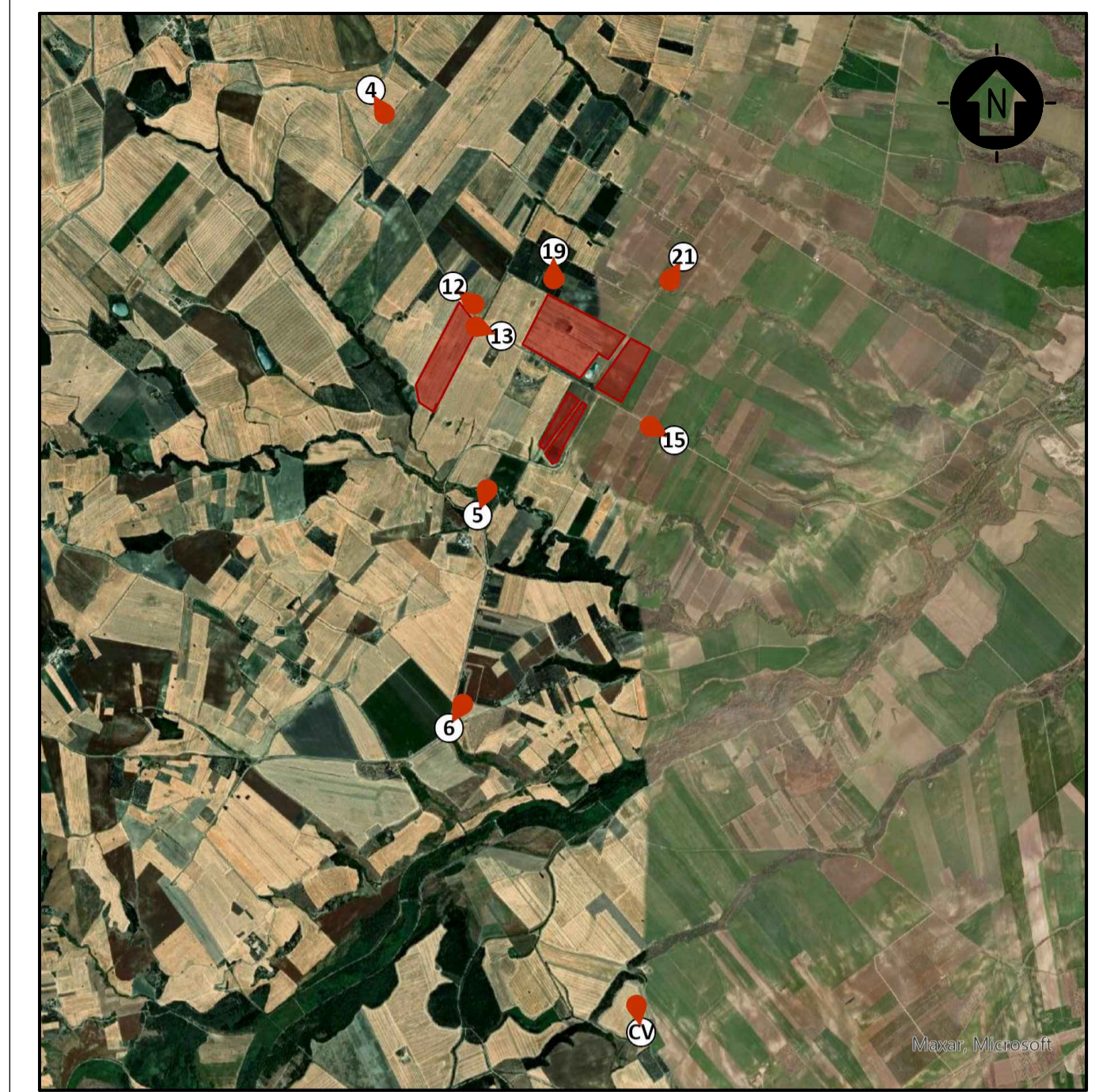
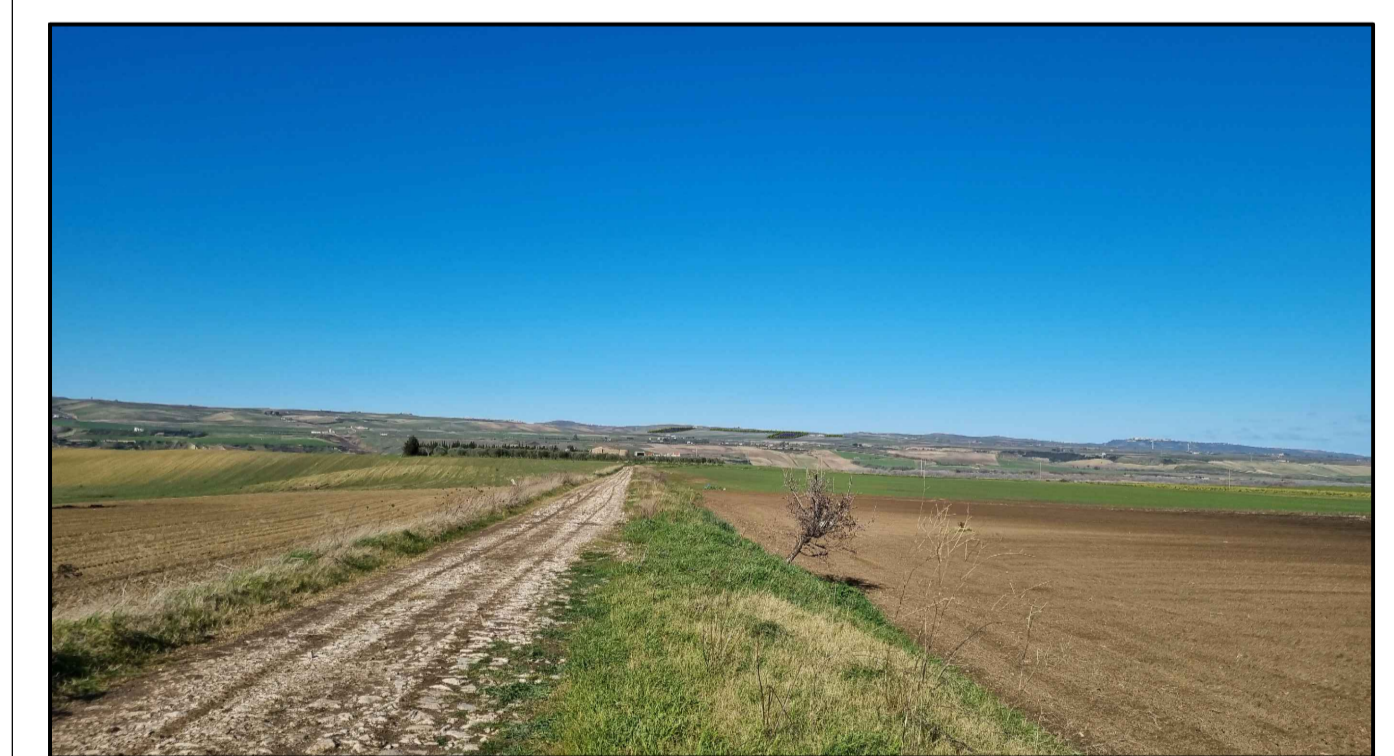

FOTONSERIMENTO CV - STATO DI PROGETTO



PUNTO DI PRESA FOTOGRAFICA 6



PUNTO DI PRESA FOTOGRAFICA 19

0	-	Mod.	CP	LC	07/2022
REV.	DESCRIZIONE	DISEGN.	CONTROL.	APPROV.	DATA

		Montana SpA Via Carlo Azeglio Fumagalli, 6 20143 Milano Milano (sede certificata ISO) Brescia Palermo Cagliari Roma		Tel. +39.02.54118173 Fax +39.02.54129962 www.montanaonline.com Cap. Soc. 600.000,00 €			
Committente		GALILEO ENERGY 2 S.r.l. VIA DELL'ANNUNCIATA 23/4 20121 - MILANO (MI)					
Progettati		ING. LAURA CONTI Iscritta all'Ordine degli Ingegneri della Provincia di Pavia al n. 1726					
Oggetto		IMPIANTO INTEGRATO AGRIVOLTAICO COLLEGATO ALLA RTN POTENZA NOMINALE 47,34 MW COMUNE DI TORREMAGGIORE (FG) STUDIO IMPATTO AMBIENTALE					
Titolo		DOCUMENTAZIONE FOTOGRAFICA E FOTONSERIMENTI				N. Tav.	
No. Riv.		2748_4978_TM_VIA_T29_REV0_TAVOLA DOCUMENTAZIONE FOTOGRAFICA E FOTONSERIMENTI				Stato	
È VIETATA LA RIPRODUZIONE DI QUESTO DOCUMENTO SENZA PREVENTIVA AUTORIZZAZIONE SCRITTA DELLA MONTANA SPA						VARIE	

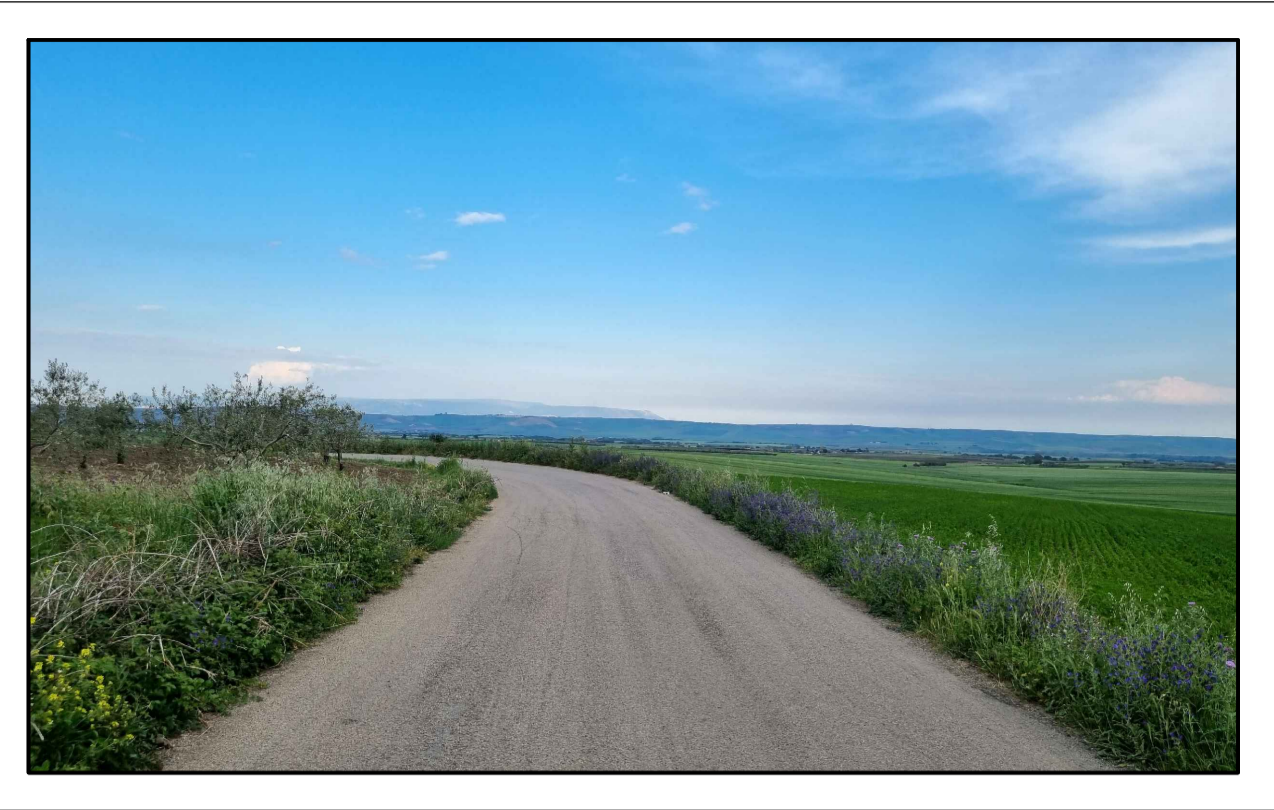

FOTOINSERIMENTO 4 - STATO DI FATTO

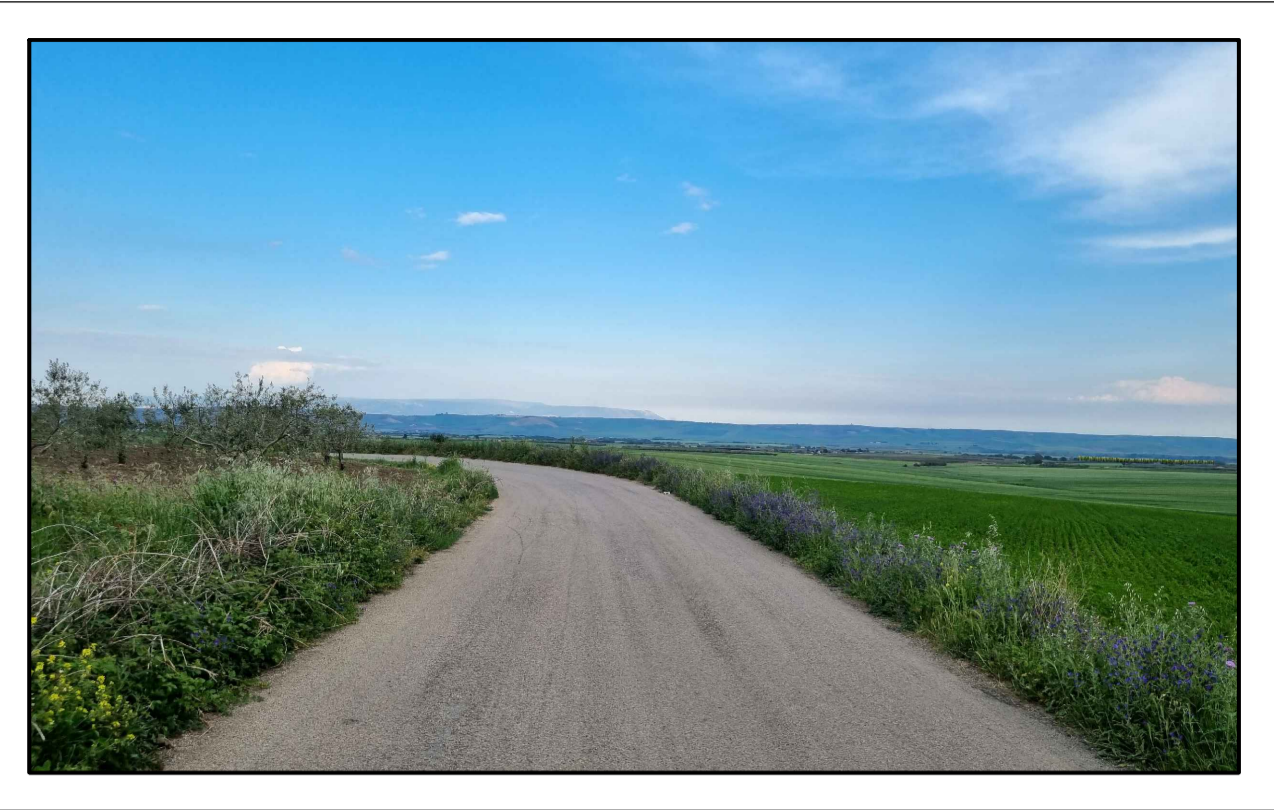

FOTOINSERIMENTO 4 - STATO DI PROGETTO



FOTOINSERIMENTO 14 - STATO DI FATTO



FOTOINSERIMENTO 5 - STATO DI PROGETTO



FOTOINSERIMENTO 5 - STATO DI FATTO



FOTOINSERIMENTO 14 - STATO DI PROGETTO

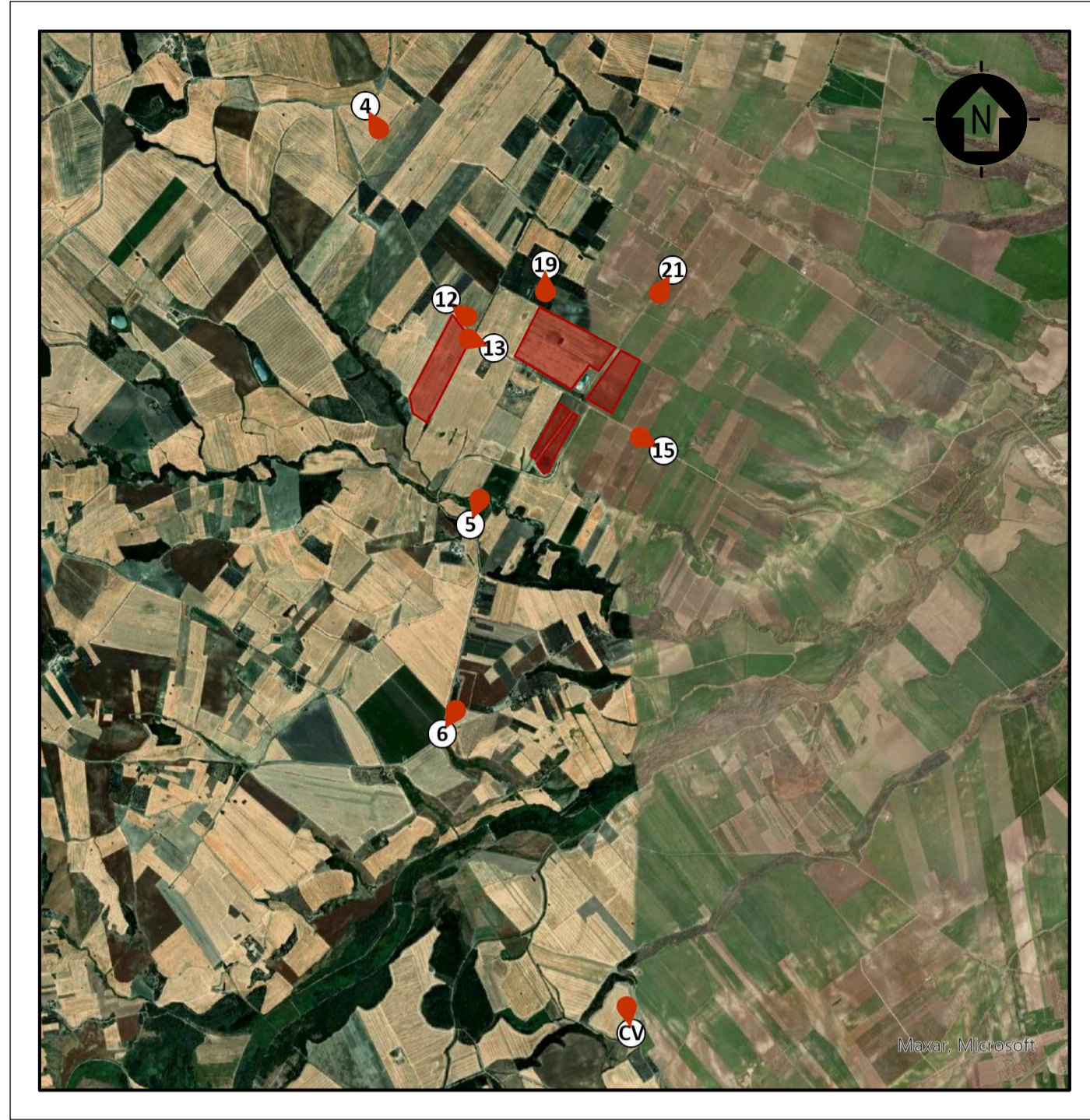

FOTOINSERIMENTO 12 - STATO DI FATTO



FOTOINSERIMENTO 12 - STATO DI PROGETTO



FOTOINSERIMENTO 13 - STATO DI FATTO



FOTOINSERIMENTO 13 - STATO DI PROGETTO

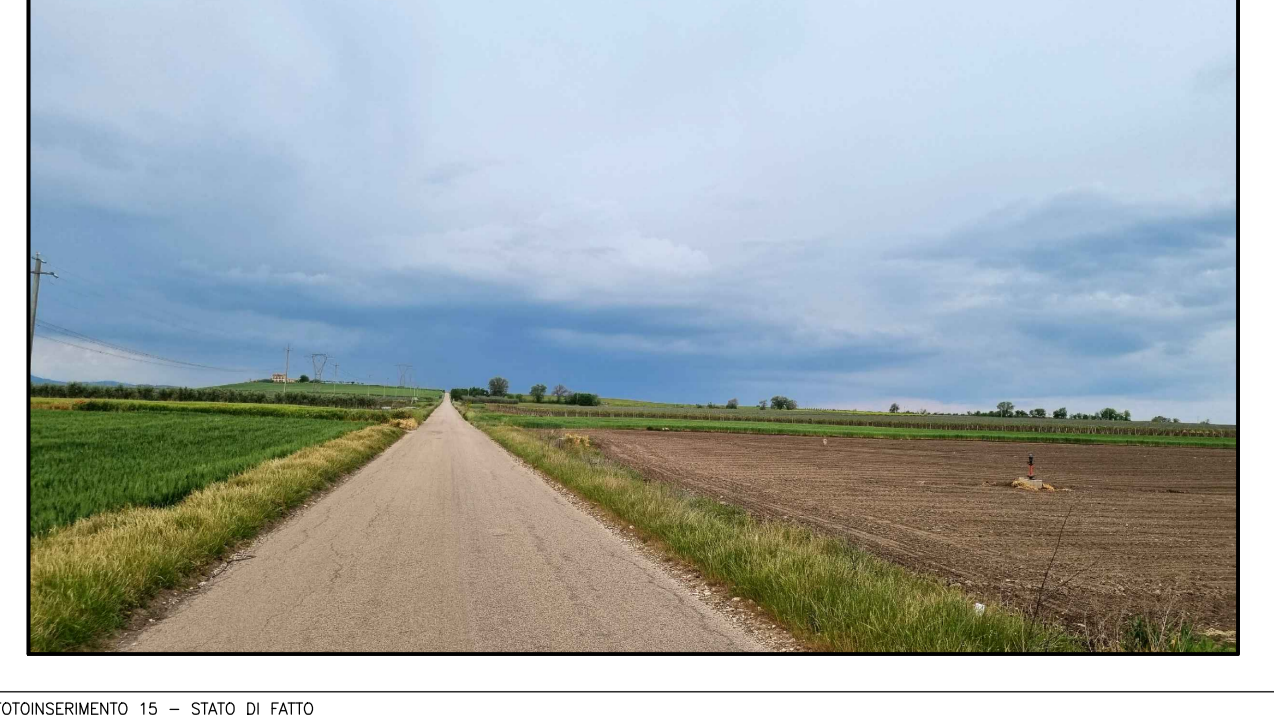

FOTOINSERIMENTO 15 - STATO DI FATTO



FOTOINSERIMENTO 15 - STATO DI PROGETTO

REV.	DESCRIZIONE	Disegn.	CP	LC	07/2022
0	-				

		Montano SpA Via Carlo Angelo Fumagalli, 6 20143 Milano Milano (sede certificata ISO) Brescia Palermo Cagliari Roma	Tel. +39.02.54118173 Fax +39.02.54129960 www.montanospa.com	P.IVA 10414270150 Cap. Soc. 600.000,00 €	
Committente GALILEO ENERGY 2 S.r.l. VIA DELL'ANNUNCIATA 23/4 20121 - MILANO (MI)					
Progettisti ING. LAURA CONTI Iscritta all'Ordine degli Ingegneri della Provincia di Pavia al n. 1726					
Oggetto IMPIANTO INTEGRATO AGRIVOLTICO COLLEGATO ALLA RTN POTENZA NOMINALE 47,34 MW COMUNE DI TORREMAGGIORE (FG) STUDIO IMPATTO AMBIENTALE					
Tavola DOCUMENTAZIONE FOTOGRAFICA E FOTOINSERIMENTI					N. Tav. 29.2
No. tit. 2748_4978_TM_VA_T29_REVO_TAVOLA DOCUMENTAZIONE FOTOGRAFICA E FOTOINSERIMENTI E' VIETATA LA RIPRODUZIONE DI QUESTO DOCUMENTO SENZA PREVENTIVA AUTORIZZAZIONE SCRITTA DELLA MONTANA SPA					