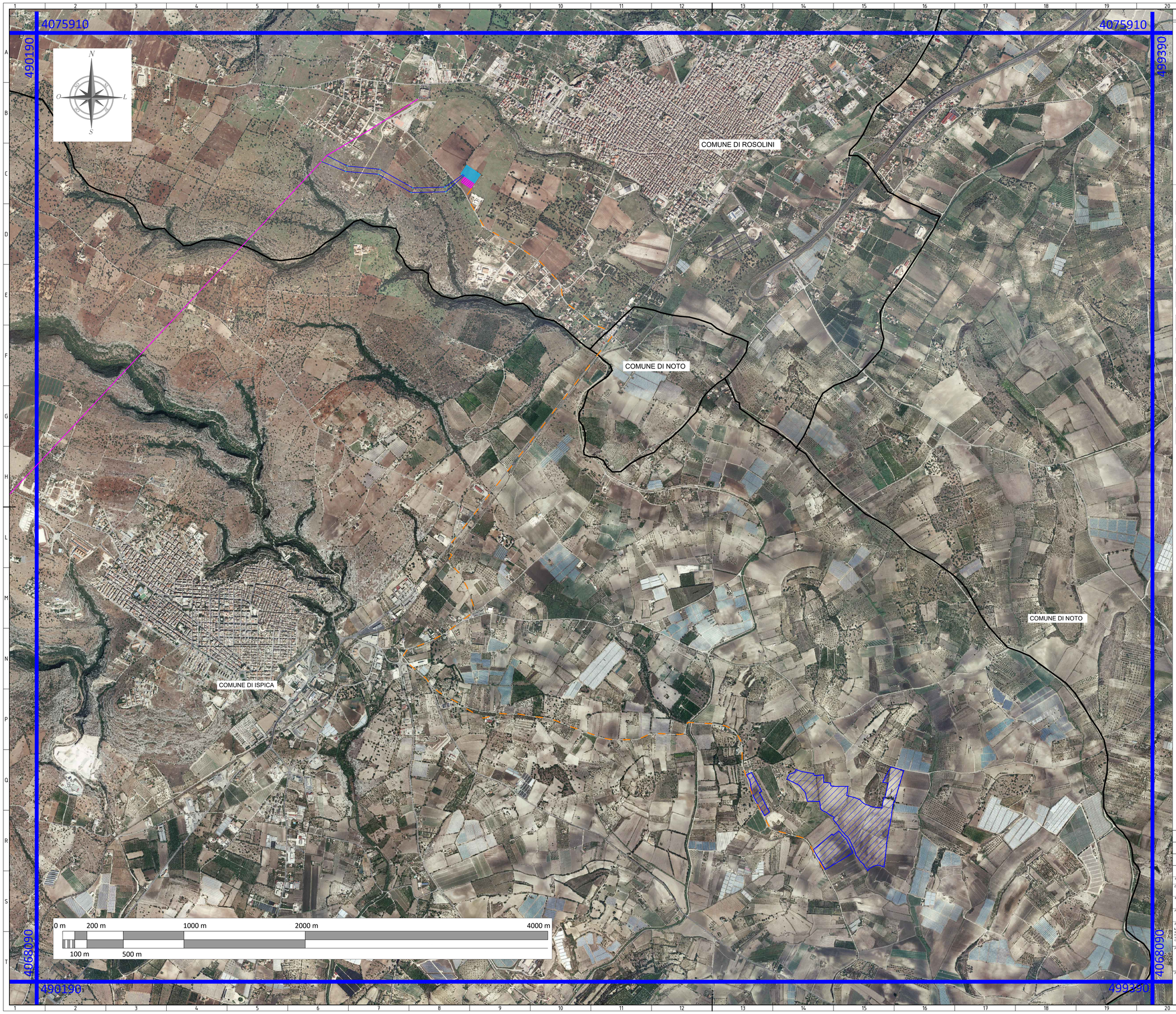

LEGENDA

- AREA IMPIANTO FOTOVOLTAICO
- STAZIONE DI SMISTAMENTO DI NUOVA REALIZZAZIONE
- STAZIONE UTENTE
- RACCORDI - 150kV DI NUOVA REALIZZAZIONE PER COLLEGAMENTO IN ENTRA-ESCE SULLA LINEA "Modica Fargione - Rosolini"
- LINEA ESISTENTE 150 kV "Modica Fargione - Rosolini"
- CAVIDOTTO DI UTENZA
- TRALICCI DI NUOVA REALIZZAZIONE
- SOSTITUZIONE TRALICCIO PER "ENTRA - ESCE"
- NUOVO TRALICCIO PER "ENTRA - ESCE"
- CONFINI COMUNALI

INQUADRAMENTO AREA SOTTOSTAZIONE UTENTE E STAZIONE RTN DI SMISTAMENTO
SCALA - 1:5.000

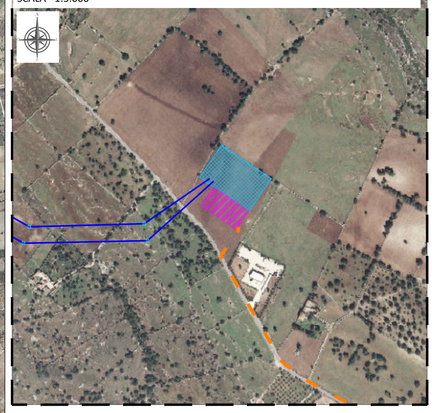

FONTE:https://www.sitr.regione.sicilia.it/

Sistema di Riferimento: UTM-WGS84, FUSO 33N

REV. N. / Rev.	DATA / Date	DESCRIZIONE / Description	PREPARATO / Prepared	APPROVATO / Approved
00	12/08/2022	EMISSIONE DEL DOCUMENTO	C.CAPITANIO	A.SERGI

DIRETTORE TECNICO / Technical Director: ING. ANTONIO SERGI

TIMBRO E FIRMA DIRETTORE TECNICO / Technical Director Sign and Stamp

NOME D'ARCHIVIO FILE NAME: SCS.DES.D.GEN.ITA.P.3362.023.00

DATA / Date: 12/08/2022

FORMATO DEL DISEGNO / Drawing Format: A0

SCALA DEL DISEGNO / Drawing scale: 1:10.000

NUMERO FOGLIO DEL DISEGNO / Drawing sheet: 1/1

SOGGETTO PROPONENTE / Proposent:
LIMES 26 S.R.L.
BOB LOUIS
VIA DANTE 7
VIA GIUSEPPE GARIBALDI N. 22
CAP 98016

PROGETTO / Project:
PROGETTO PER L'INSTALLAZIONE DI UN IMPIANTO AGROVOLTAICO LOCALIZZATO NEL COMUNE DI ISPICA DI POTENZA PARI A 27,263 MWP

PROGETTISTA / Technical Advisor:
SCS INGEGNERIA

SCOPO DOCUMENTO / Utilization Scope: ITER AUTORIZZATIVO

TITOLO / Title: Individuazione area di progetto su Ortofoto

PROGETTO / Project: FV ISPICA 3362

CODICE SCS / SCS Code

COMPANY	PURPOSE	TYPE	DISCIPLINE			COUNTRY		TEC.	PLANT			PROGRESSIVE			REVISION
SCS	DES	D	G	E	N	I	T	A	P	3	3	6	2	0	2	3	0	0