

4075910

4075910

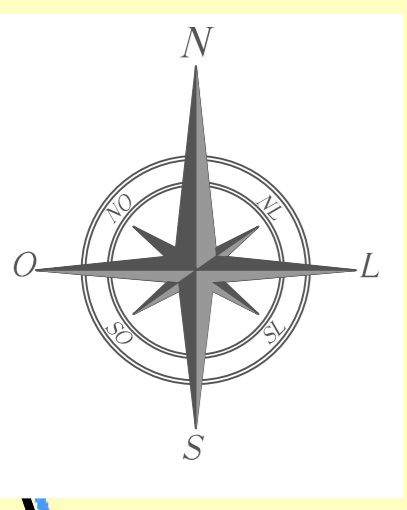

- LEGENDA**
- AREA IMPIANTO FOTOVOLTAICO
 - STAZIONE DI SMISTAMENTO DI NUOVA REALIZZAZIONE
 - STAZIONE UTENTE
 - RACCORDI - 150KV DI NUOVA REALIZZAZIONE PER COLLEGAMENTO IN ENTRA-ESCE SULLA LINEA "Modica Fargione - Rosolini"
 - LINEA ESISTENTE 150 KV "Modica Fargione - Rosolini"
 - CAVIDOTTO DI UTENZA
 - TRALICCI DI NUOVA REALIZZAZIONE
 - SOSTITUZIONE TRALICCIO PER "ENTRA - ESCE"
 - NUOVO TRALICCIO PER "ENTRA - ESCE"
 - CONFINI COMUNALI
 - SR - RG_BENI_PAESAGGISTICI
 - PAESAGGI LOCALI PL 13 POZZALLO
 - VINCOLI ARCHEOLOGICI ART. 10 D.LGS. 42/04
 - AREE DI INTERESSE ARCHEOLOGICO - ART. 142, LETT. M, D.LGS. 42/04
 - AREE FLUMI 150M- ART. 142, LETT. C, D.LGS. 42/04
 - AREE BOSCHIVE - ART. 142, LETT. G, D.LGS. 42/04

Nota: in legenda sono riportate solo le componenti della carta "Beni paesaggistici" ricadenti nell'area di inquadramento.

INQUADRAMENTO AREA SOTTOSTAZIONE UTENTE E STAZIONE RTN DI SMISTAMENTO
SCALA - 1:5.000

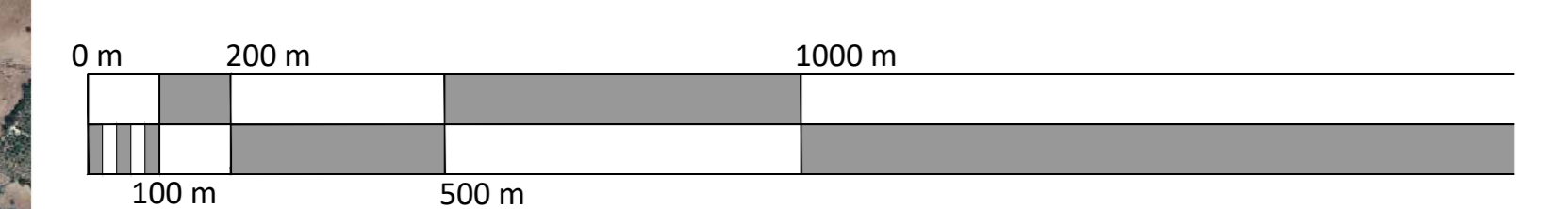
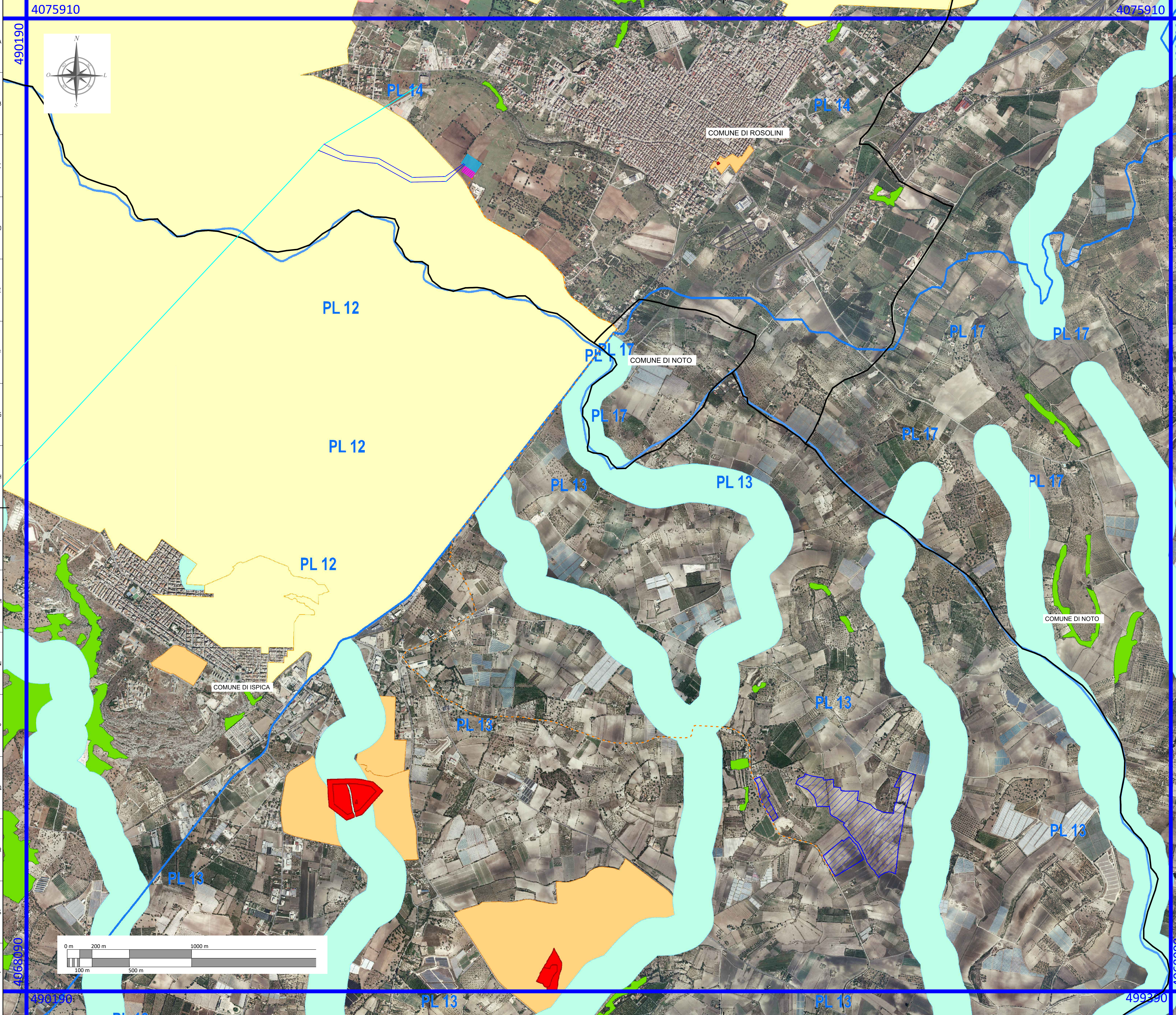
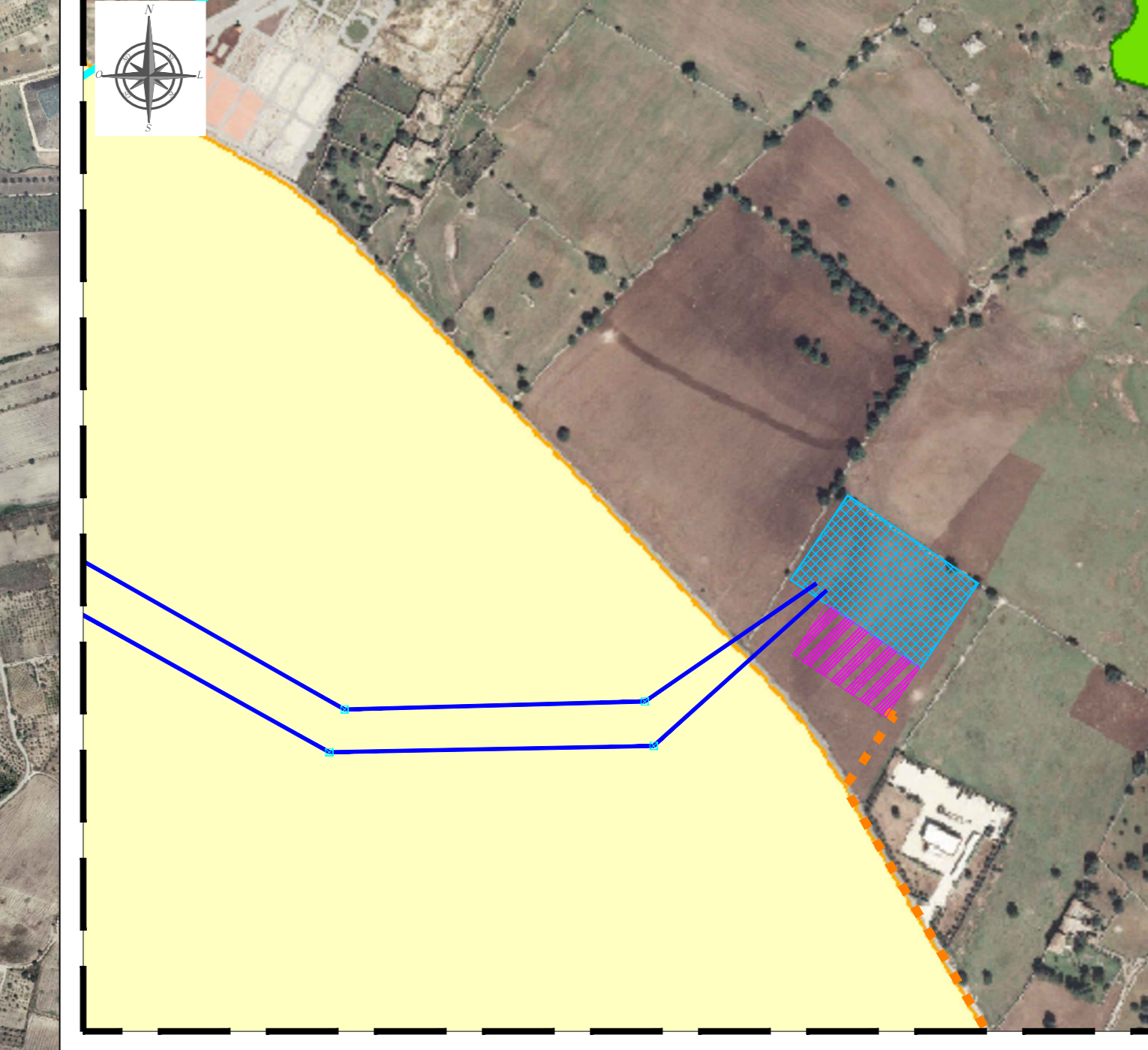

FONTE: <https://www.sitr.regione.sicilia.it/>
Sistema di Riferimento: UTM-WGS84, FUSO 33N

00	12/08/2022	EMMISSIONE DEL DOCUMENTO	C.CARTAGNO	A.SERGI
PROGETTO	ING. ANTONIO SERGI	PROGETTO	PROGETTO	PROGETTO
SCS.DES.D.GEN.ITA.P.3362.027.00	12/08/2022	SCALA DEL DISEGNO	1:10.000	NUMERO FOGLIO DEL DISEGNO
AD	1/1	PROGETTO PER L'INSTALLAZIONE DI UN IMPIANTO AGROVOLTAICO LOCALIZZATO NEL COMUNE DI ISPICA DI POTENZA PARI A 27,263 MWP		
ITER AUTORIZZATIVO				
Individuazione area di progetto su Piano Paesaggistico Prov. di Ragusa - Prov. di Siracusa - Beni Paesaggistici				
SCS	DES	D	G	E
N	I	T	A	P
3	3	6	2	0
2	7	0	0	0