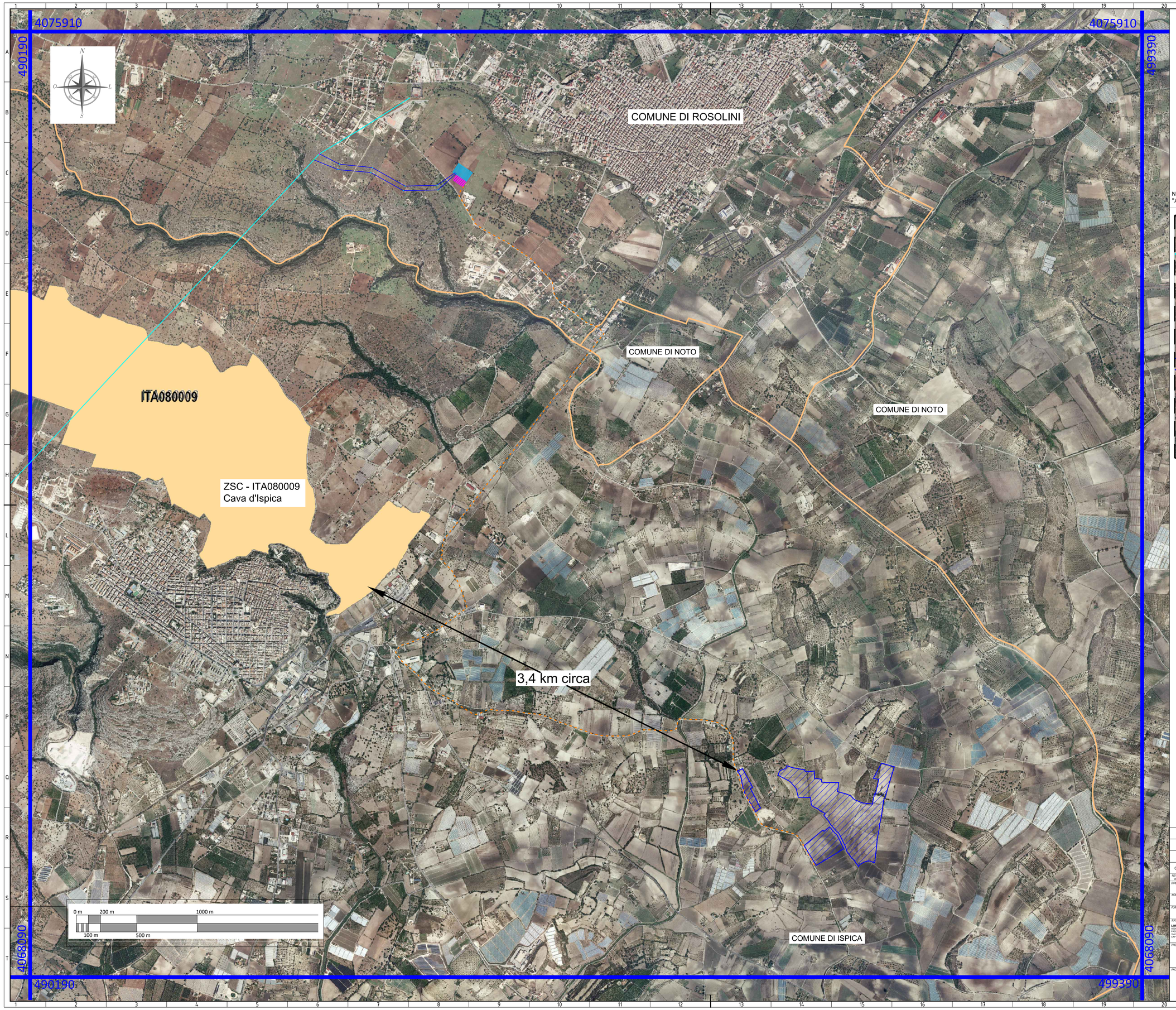

LEGENDA

- AREA IMPIANTO FOTOVOLTAICO
- STAZIONE DI SMISTAMENTO DI NUOVA REALIZZAZIONE
- STAZIONE UTENTE
- RACCORDI - 150kV DI NUOVA REALIZZAZIONE PER COLLEGAMENTO IN ENTRA-ESCE SULLA LINEA "Modica Fargione - Rosolini"
- LINEA ESISTENTE 150 kV "Modica Fargione - Rosolini"
- CAVIDOTTO DI UTENZA
- TRALICCI DI NUOVA REALIZZAZIONE
- SOSTITUZIONE TRALICCIO PER "ENTRA - ESCE"
- NUOVO TRALICCIO PER "ENTRA - ESCE"
- CONFINI COMUNALI

RETE NATURA 2000 (SIC/ZSC e ZPS) SICILIANA

- ZSC - ITA080009_CAVA D'ISPICA

Nota: in legenda sono riportate solo le componenti della carta "Aree naturali protette della Sicilia" ricadenti nell'area di inquadramento.

INQUADRAMENTO AREA SOTTOSTAZIONE UTENTE E STAZIONE RTN DI SMISTAMENTO
SCALA - 1:5.000

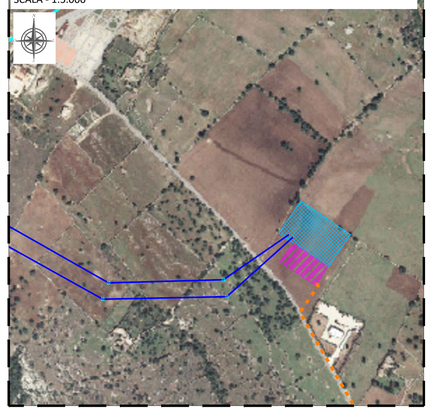

FONTE:https://www.sitr.regione.sicilia.it/

Sistema di Riferimento: UTM-WGS84, FUSO 33N

REV. N. Rev	DATA Date	DESCRIZIONE Description	PREPARATO Prepared	APPROVATO Approved
00	12/08/2022	EMISSIONE DEL DOCUMENTO	C.CAPITANIO	A.SERGI

DIRETTORE TECNICO / Technical Director: ING. ANTONIO SERGI

TIMBRO E FIRMA DIRETTORE TECNICO / Technical Director Sign and Stamp

NOME DVR/DVR/DVD File/ NAME: SCS.DES.D.GEN.ITA.P.3362.028.00

DATA / Date: 12/08/2022

FORMATO DEL DISEGNO / Drawing Format: A0

SCALA DEL DISEGNO / Drawing scale: 1:10.000

NUMERO FOGLIO DEL DISEGNO / Drawing sheet: 1/1

SOGGETTO PROPONENTE / Proponent:
LIMES 20 S.R.L.
VIA DEI MILLE 16
39100BOLZANO
VIA GIUSEPPE GARIBALDI N. 22
CAP 96019

PROGETTISTA / Technical Advisor: SCS INGEGNERIA

PROGETTO / Project:
PROGETTO PER L'INSTALLAZIONE DI UN IMPIANTO AGROVOLTAICO LOCALIZZATO NEL COMUNE DI ISPICA DI POTENZA PARI A 27,263 MWP

SCOPO DOCUMENTO / Utilization Scope: ITER AUTORIZZATIVO

TITOLO / Title: Individuazione area di impianto rispetto aree naturali protette (Rete Natura 2000)

PROGETTO / Project: FV ISPICA 3362

CODICE SCS / SCS Code

COMPANY	PURPOSE	TYPE	DISCIPLINE		COUNTRY		TEC.	PLANT		PROGRESSIVE		REVISION
SCS	DES	D	G	E	N	I	T	A	P	3362028		00