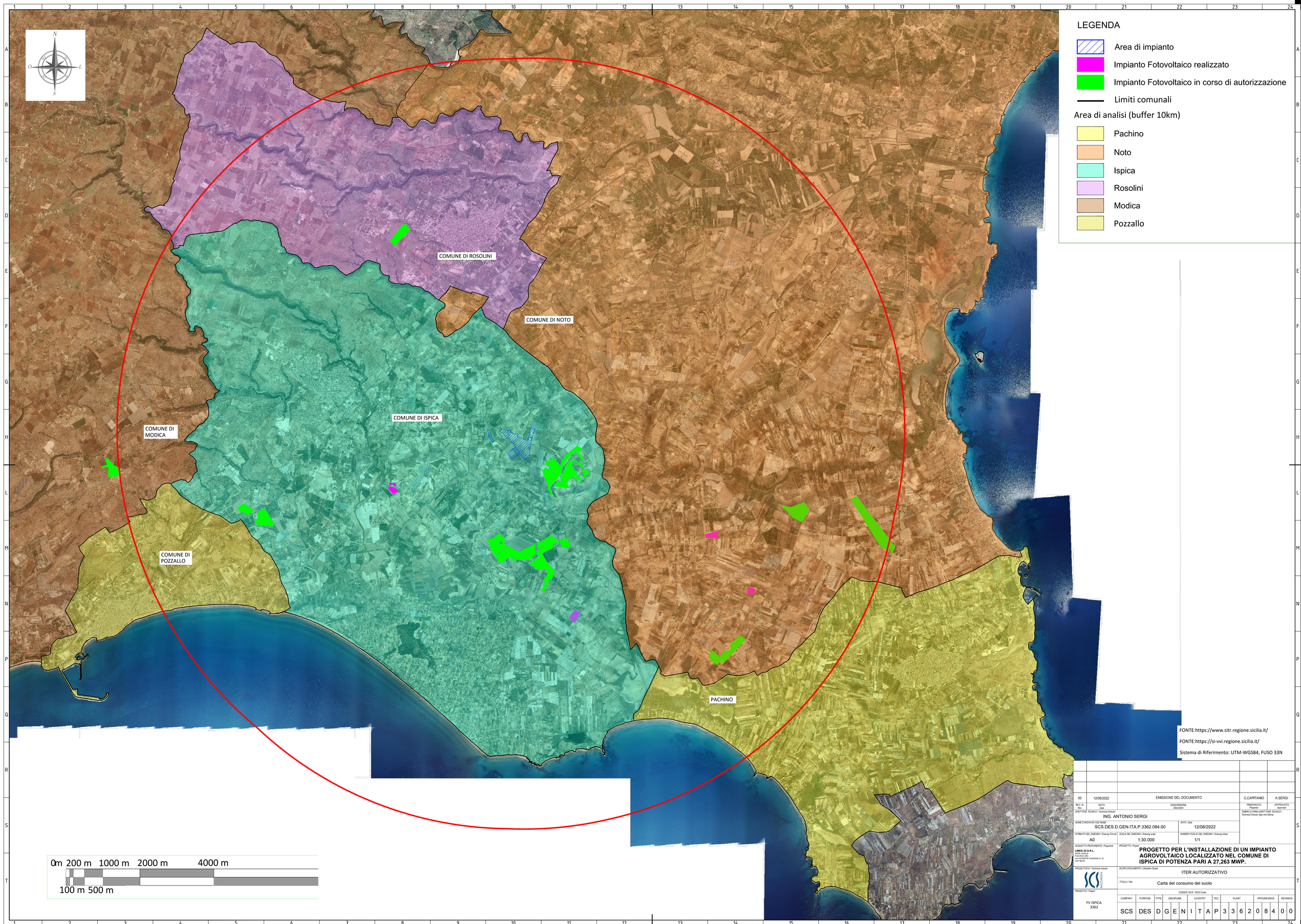

FONTE:https://www.sitr.regione.sicilia.it/

FONTE:https://si-vvi.regione.sicilia.it/

Sistema di Riferimento: UTM-WGS84, FUSO 33N

REV. N. / Rev.	DATA / Date	DESCRIZIONE / Description	PREPARATO / Prepared	APPROVATO / Approved
00	12/08/2022	EMISSIONE DEL DOCUMENTO	C.CAPITANIO	A.SERGI

DIRETTORE TECNICO / Technical Director: ING. ANTONIO SERGI

TIMBRO E FIRMA DIRETTORE TECNICO / Technical Director Sign and Stamp:

NOME D'ARCHIVIO FILE NAME: SCS.DES.D.GEN.ITA.P.3362.084.00

DATA / Date: 12/08/2022

FORMATO DEL DISEGNO / Drawing Format: A0

SCALA DEL DISEGNO / Drawing scale: 1:30.000

NUMERO FOGLIO DEL DISEGNO / Drawing sheet: 1/1

SOGGETTO PROPONENTE / Proponent:
LIMES 26 S.R.L.
SOCIETÀ UNIPERSONALE
VIA GIUSEPPE GIARDINA N. 22
CAP 96019

PROGETTO / Project:
PROGETTO PER L'INSTALLAZIONE DI UN IMPIANTO AGROVOLTAICO LOCALIZZATO NEL COMUNE DI ISPICA DI POTENZA PARI A 27,263 MWP.

PROGETTISTA / Technical Advisor: SCS INGEGNERIA

SCOPO DOCUMENTO / Utilization Scope: ITER AUTORIZZATIVO

TITOLO / Title: Carta del consumo del suolo

PROGETTO / Project: FV ISPICA 3362

CODICE SCS / SCS Code

COMPANY	PURPOSE	TYPE	DISCIPLINE	COUNTRY	TEC.	PLANT	PROGRESSIVE	REVISION
SCS	DES	D	G E N	I T A	P	3 3 6 2	0 8 4	0 0