

Comune **COMUNE DI POTENZA (PZ)**

Opera **Valutazione di Impatto Ambientale (Art. 23 D.lgs. 152/06)
COSTRUZIONE DI IMPIANTO FOTOVOLTAICO E DELLE OPERE DI RETE Pn 11,841 MWp
in Contrada "Caira"**

Localizzazione **Foglio 55 P.IIe 250, 251, 252, 253
Foglio 81 P.IIe 5, 8, 44
Foglio 82 P.IIa 8, 10**

Committente **SOLAR RUBRUM S.R.L.**

Progettazione **ENERGY PROJECT SYSTEM** **EPS ENGINEERING SRL**
P.I. 03953670613 | R.E.A. CE -286561
Via Vito di Jasi 20 | 81031 Aversa (Ce)
T. +39 081-503.14.00 | www.epsnet.it

Società certificata
ESCo UNI CEI 11352:2014
EGE UNI CEI 11339:2009
QMS UNI EN ISO 9001:2015

Direttore Tecnico: ing. Giuseppe ZANNELLI
Team di Progetto: ing. Arduino ESPOSITO
ing. Ernesto MISSO
arch. Emiliano MIELE
geol. Franco GIANCRISTIANO

Oggetto **COROGRAFIA DI INQUADRAMENTO DELL'AREA**

Rev.	Descrizione	Data	CRI	Scala	Tavola
00	Prima emissione	02.08.2022	FTV00313	1:25.000	A.3.1.
01					
02					
03					
04					
05					
06					

eps engineering
VIRIDI

Questo disegno è di nostra proprietà intellettuale. È vietata la riproduzione anche parziale senza nostra autorizzazione scritta.

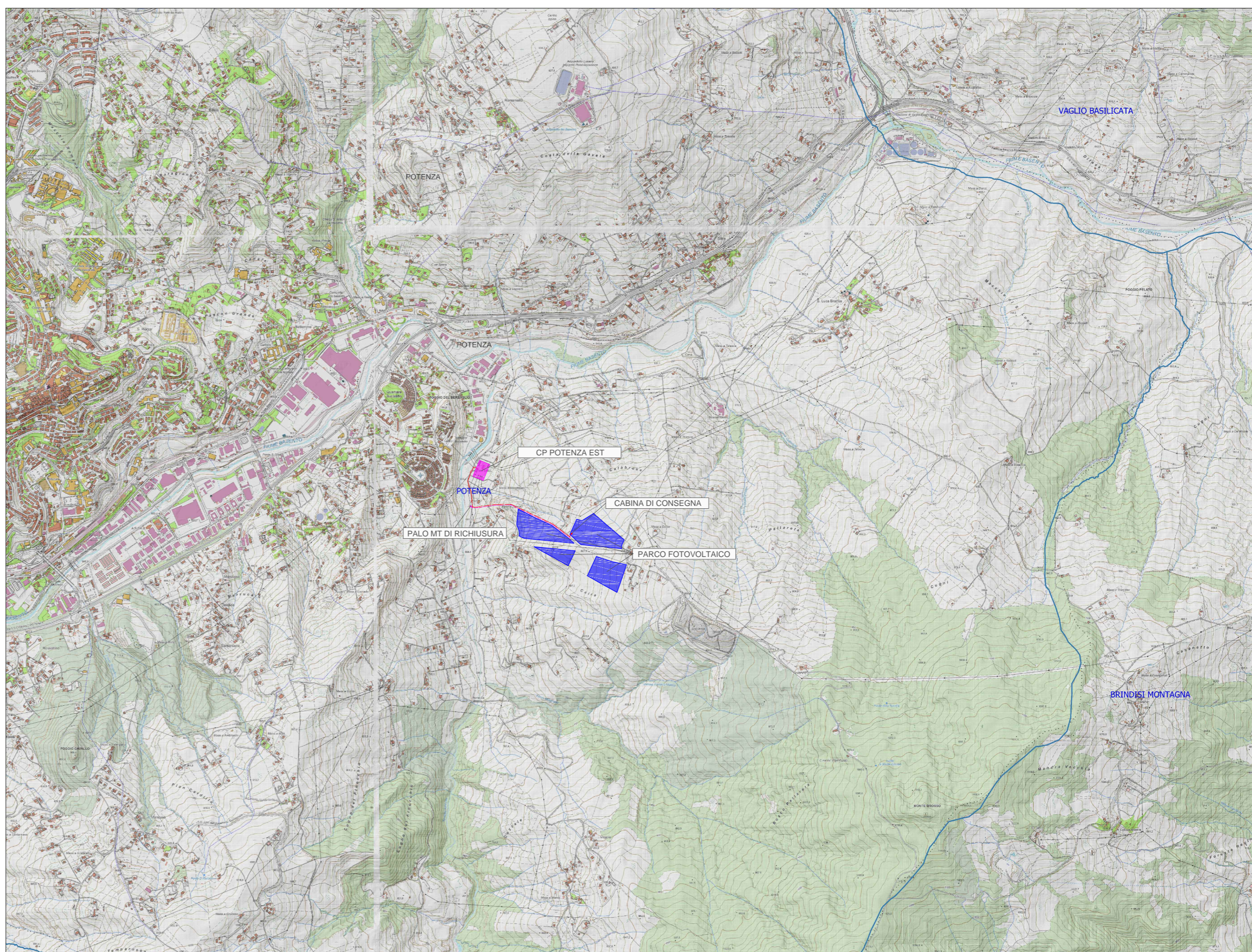
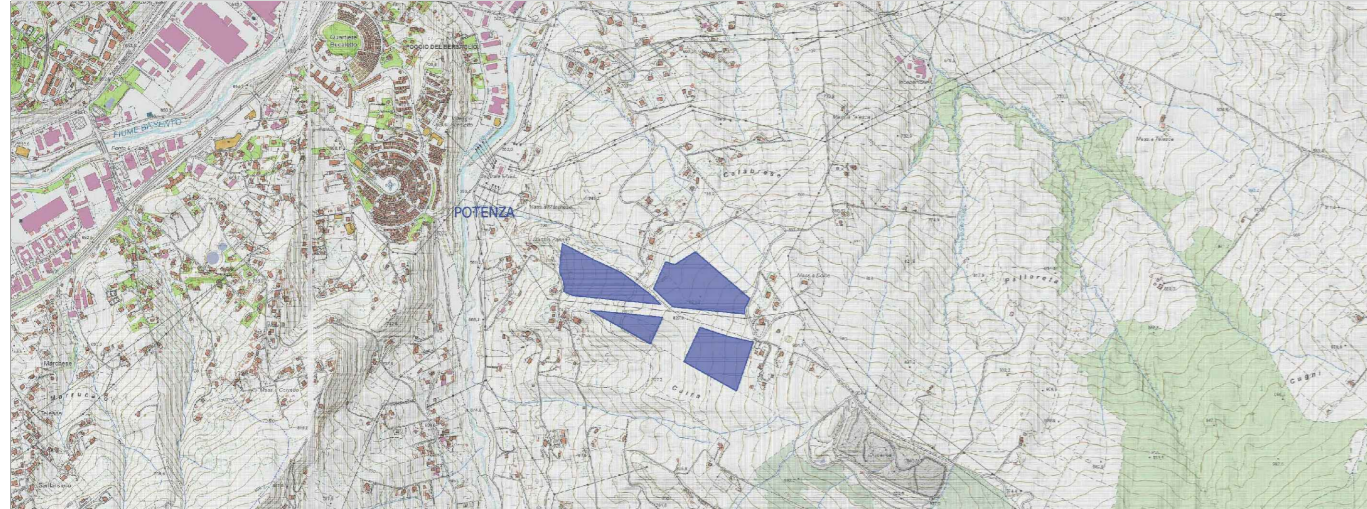

LEGENDA

	Area di intervento
	CP Potenza est
	Cabina di consegna MT
	Elettrodotto interrato Linea MT 20 kV di collegamento alla CP Potenza est
	Elettrodotto interrato per la richiusura automatica
	Palo MT per richiusura automatica
	Limiti comunali

