Comune

COMUNE DI POTENZA (PZ)

Opera

Valutazione di Impatto Ambientale (Art. 23 D.lgs. 152/06)
COSTRUZIONE DI IMPIANTO FOTOVOLTAICO E DELLE OPERE DI RETE Pn 11,841 MWp
in Contrada "Caira"

Localizzazione

Foglio 55 P.lle 250, 251, 252, 253
Foglio 81 P.lle 5, 8, 44
Foglio 82 P.lle 8, 10

Committente

SOLAR RUBRUM S.R.L.

Progettazione

ENERGY PROJECT SYSTEM

EPS ENGINEERING SRL
P.I. 02953670613 (R.E.A. CE -286561
Via Vito di Jeso 25 | 81031 Aversa (Ce)
T. +39 081-503.14.00 | www.epsrel.it

Società certificata
ESCA UNI CEI 11352:2014
EGE UNI CEI 11339:2009
QMS UNI EN ISO 9001:2015

Direttore Tecnico: ing. Giuseppe ZANNILLI

Team di Progetto: ing. Arduino ESPOSITO
ing. Ernesto MISSO
arch. Emiliano MISLI
geol. Franco GIANCRISTIANO

Oggetto

CARTA ARCHEOLOGICA

Rev.	Descrizione	Data	CR	Scala	Tavola
00	Prima emissione	15.06.2022	IT4201011	1:10.000	A.3.15.
01					
02					
03					
04					
05					
06					

eps

VIRIDI

Questo disegno è di nostra proprietà riservata secondo termini di legge e ne è vietata la riproduzione anche parziale senza nostra autorizzazione scritta

LEGENDA

- Fascia Interna al Buffer fino a 3 km
- Fascia Interna al Buffer da 3 km a 5 km
- Parco Fotovoltaico
- Cabina primaria (CP) "Potenza est"
- Cabina di consegna e vano misura E- Distribuzione
- MT — Elettrodotto interrato linea MT 20 kV di collegamento alla Cabina Primaria (CP) "Potenza est"
- Elettrodotto interrato linea MT 20 kV per la richiusura automatica
- Palo MT/AT per sistema di richiusura automatica impianto

ELENCO PUNTUALE DEI BENI VINCOLATI RICADENTI NEL BUFFER DI ANALISI

- [1] - Ponte Romano San Vito
- [2] - Masseria Loguercio
- [3] - Cavalca Ferrovia del Francioso
- [4] - Palazzo Uffici Governativi
- [5] - Torre del Castello
- [6] - Palazzo Bonifacio
- [7] - Stazione ferroviaria "Potenza Centrale/Inferiore"
- [8] - Ponte Musmeci
- [9] - Porta San Luca
- [10] - Portone di pietra con bugne del sec. XVIII
- [11] - Palazzo Biscotti
- [12] - Ex Convento San Luca (attuale Caserma Carabinieri)
- [13] - Palazzo delle Chiarste
- [14] - Appartamento in Largo Raffaello Pignatari
- [15] - Palazzo Loffredo (ex Conservatorio o Palazzo del Conte)
- [16] - Palazzo Bollettino
- [17] - Casa nella Piazzetta Martiri
- [18] - Seminario Pontificio Regionale
- [19] - Palazzo Giuliani (ex Centonari)
- [20] - Ex Biblioteca provinciale
- [21] - Porta San Giovanni e Torre Guevara
- [22] - Stazione ferroviaria "Vaglio Basilicata"
- [23] - Fabbricato in Via Pretoria n.168
- [24] - Palazzo in Via pretoria n. 131
- [25] - Caserma Lucania
- [26] - Teatro Francesco Stabile
- [27] - Palazzo del Governo
- [28] - Palazzo ex Provveditorato Opere Pubbliche per la Lucania
- [29] - Ex Dispensario Antitubercolare
- [30] - Chiesa e Largo San Michele
- [31] - Ex Museo Archeologico Provinciale
- [32] - Ex Ospedale San Carlo
- [34] - Quartiere Santa Maria; Complesso immobiliare Progetto Ophelia - Ex Padiglione 6 - Infermeria
- [33] - Stazione ferroviaria "Potenza Superiore"

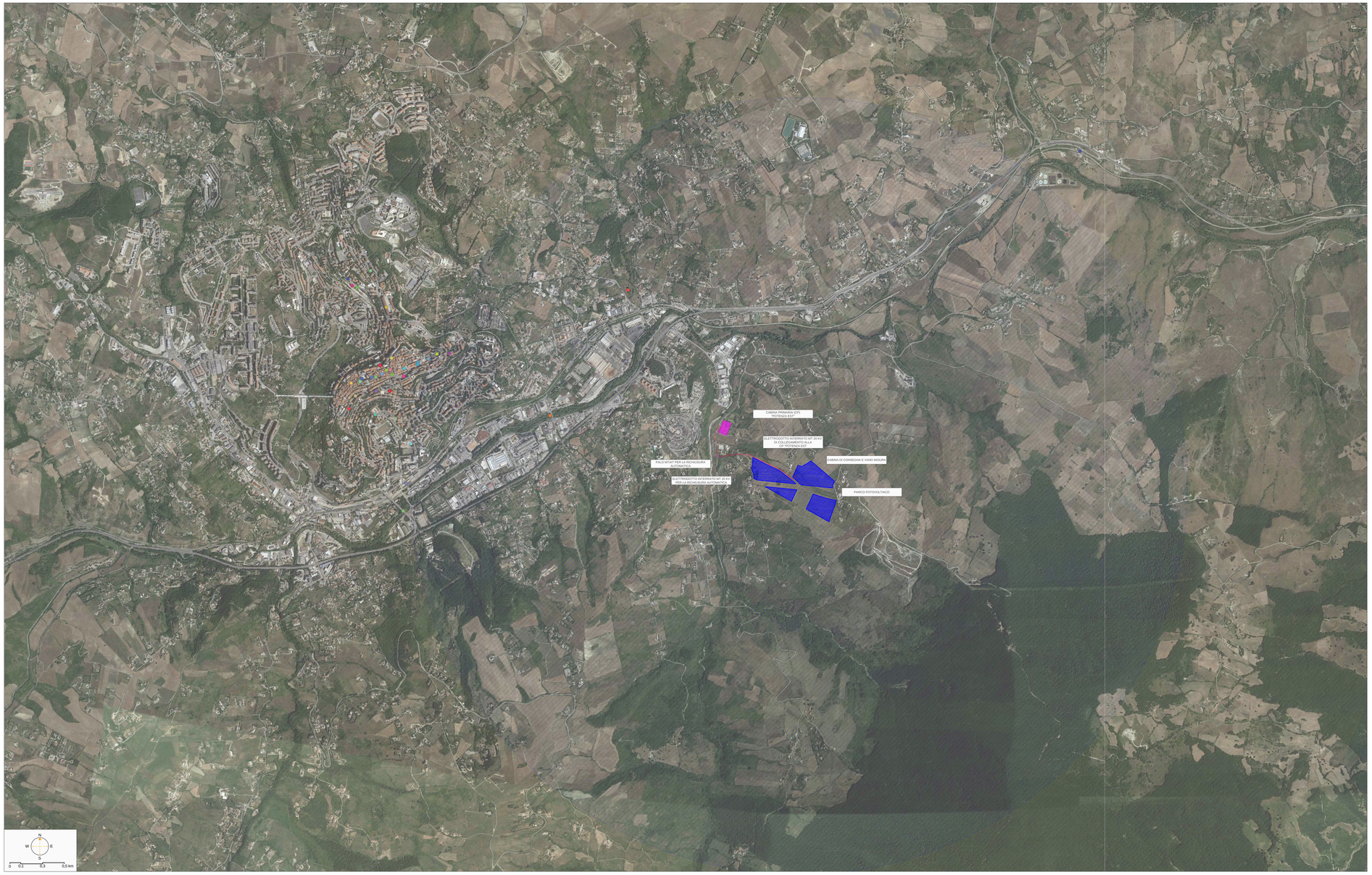

CODICE	DENOMINAZIONE	TIPO SCHEDA	TIPO BENE	LOCALIZZAZIONE	ENTE COMPETENTE	ENTE SCHEDATORE	PRESENZA VINCOLI
1 Vir: 2968447 Cartaffinchio (535640) BenTutelati (73621)	Ponte Romano San Vito	Architettura Individuo	Ponte	BASILICATA POTENZA (PZ) Contrada S. Vito, s.n.c.	52bt Soprintendenza Archeologia, belle arti e paesaggio della Basilicata	541 Soprintendenza per i Beni Architettonici e Paesaggistici della Basilicata	INTERESSE CULTURALE DICHIARATO Vincolo ex L. 1089/1939 (D.Lgs. 42/04)
2 Vir: 987596 Cartaffinchio (542320) BenTutelati (24333)	Masseria Loguercio	Architettura Individuo	Masseria	BASILICATA POTENZA (PZ) Contrada S. Vito, s.n.c.	52bt Soprintendenza Archeologia, belle arti e paesaggio della Basilicata	541 Soprintendenza per i Beni Architettonici e Paesaggistici della Basilicata	INTERESSE CULTURALE DICHIARATO Vincolo ex L. 1089/1939 (D.Lgs. 42/04)
3 Vir: 444131 Cartaffinchio (147667) BenTutelati (28655)	Cavalca Ferrovia del Francioso	Architettura Individuo	n.d.	BASILICATA POTENZA (PZ) Strada Nonagi del Francioso, s.n.c.	52bt Soprintendenza Archeologia, belle arti e paesaggio della Basilicata	541 Soprintendenza per i Beni Architettonici e Paesaggistici della Basilicata	INTERESSE CULTURALE DICHIARATO Vincolo ex L. 1089/1939 (D.Lgs. 42/04)
4 Vir: 309863 Cartaffinchio (535640) BenTutelati (79016)	Palazzo Uffici Governativi ed Edificio annesso lato sud	Architettura Individuo	Stazione	BASILICATA POTENZA (PZ) Piazza Matteotti e Corso Garibaldi	52bt Soprintendenza Archeologia, belle arti e paesaggio della Basilicata	541 Soprintendenza per i Beni Architettonici e Paesaggistici della Basilicata	INTERESSE CULTURALE DICHIARATO Vincolo ex L. 1089/1939 (D.Lgs. 42/04)
5 Vir: 985191 Cartaffinchio (194570) BenTutelati (87975)	Torre del Castello	Architettura Individuo	Castello	BASILICATA POTENZA (PZ) Piazza Bento Bonaventura, s.n.c.	52bt Soprintendenza Archeologia, belle arti e paesaggio della Basilicata	541 Soprintendenza per i Beni Architettonici e Paesaggistici della Basilicata	INTERESSE CULTURALE DICHIARATO Vincolo ex L. 1089/1939 (D.Lgs. 42/04)
6 Vir: 2968298 Cartaffinchio (535640) BenTutelati (73515)	Palazzo Bonifacio	Architettura Individuo	Palazzo	BASILICATA POTENZA (PZ) Piazza Bento Bonaventura, s.n.c.	52bt Soprintendenza Archeologia, belle arti e paesaggio della Basilicata	541 Soprintendenza per i Beni Architettonici e Paesaggistici della Basilicata	INTERESSE CULTURALE DICHIARATO Vincolo ex L. 1089/1939 (D.Lgs. 42/04)
7 Vir: 309863 Cartaffinchio (535640) BenTutelati (79016)	Stazione ferroviaria "Potenza Centrale/ Inferiore"	Architettura Individuo	Stazione	BASILICATA POTENZA (PZ) Via Guglielmo Marconi, s.n.c.	52bt Soprintendenza Archeologia, belle arti e paesaggio della Basilicata	541 Soprintendenza per i Beni Architettonici e Paesaggistici della Basilicata	INTERESSE CULTURALE DICHIARATO Vincolo ex L. 1089/1939 (D.Lgs. 42/04)
8 Vir: 2970982 Cartaffinchio (535640) BenTutelati (73528)	Ponte Musmeci	Architettura Individuo	Ponte	BASILICATA POTENZA (PZ) Via Pretoria, s.n.c.	52bt Soprintendenza Archeologia, belle arti e paesaggio della Basilicata	541 Soprintendenza per i Beni Architettonici e Paesaggistici della Basilicata	INTERESSE CULTURALE DICHIARATO Vincolo ex L. 1089/1939 (D.Lgs. 42/04)
9 Vir: 2968336 Cartaffinchio (171367) BenTutelati (73516)	Porta San Luca	Architettura Individuo	Arco	BASILICATA POTENZA (PZ) Gradinata Via Mazitiello, s.n.c.	52bt Soprintendenza Archeologia, belle arti e paesaggio della Basilicata	541 Soprintendenza per i Beni Architettonici e Paesaggistici della Basilicata	INTERESSE CULTURALE DICHIARATO Vincolo ex L. 1089/1939 (D.Lgs. 42/04)
10 Vir: 295519 Cartaffinchio (35696)	Portone di pietra con bugne del sec. XVIII	Architettura Individuo	Portone	BASILICATA POTENZA (PZ) Via Pretoria, 164	52bt Soprintendenza Archeologia, belle arti e paesaggio della Basilicata	541 Soprintendenza per i Beni Architettonici e Paesaggistici della Basilicata	INTERESSE CULTURALE DICHIARATO Vincolo ex L. 1089/1939 (D.Lgs. 42/04)
11 Vir: 885214 Cartaffinchio (73968) BenTutelati (87981)	Palazzo Biscotti	Architettura Individuo	Palazzo	BASILICATA POTENZA (PZ) Corso XVII Agosto, s.n.c.	52bt Soprintendenza Archeologia, belle arti e paesaggio della Basilicata	541 Soprintendenza per i Beni Architettonici e Paesaggistici della Basilicata	INTERESSE CULTURALE DICHIARATO Vincolo ex L. 1089/1939 (D.Lgs. 42/04)
12 Vir: 417342 Cartaffinchio (535640) BenTutelati (52508)	Ex Convento San Luca (attuale caserma carabinieri)	Architettura Individuo	Convento	BASILICATA POTENZA (PZ) Via Pretoria, 158	52bt Soprintendenza Archeologia, belle arti e paesaggio della Basilicata	541 Soprintendenza per i Beni Architettonici e Paesaggistici della Basilicata	INTERESSE CULTURALE DICHIARATO Vincolo ex L. 1089/1939 (D.Lgs. 42/04)
13 Vir: 412379 Cartaffinchio (78881) BenTutelati (42200)	Palazzo delle Chiarste	Architettura Individuo	Palazzo	BASILICATA POTENZA (PZ) Corso XVII Agosto 1860, 84	52bt Soprintendenza Archeologia, belle arti e paesaggio della Basilicata	541 Soprintendenza per i Beni Architettonici e Paesaggistici della Basilicata	INTERESSE CULTURALE DICHIARATO Vincolo ex L. 1089/1939 (D.Lgs. 42/04)
14 Vir: 481175 Cartaffinchio (535640) BenTutelati (51875)	Appartamento «Arco» in Largo Raffaello Pignatari in Largo Lucani	Architettura Individuo	n.d.	BASILICATA POTENZA (PZ) Largo Pignatari Raffaello, 3	52bt Soprintendenza Archeologia, belle arti e paesaggio della Basilicata	541 Soprintendenza per i Beni Architettonici e Paesaggistici della Basilicata	INTERESSE CULTURALE DICHIARATO Vincolo ex L. 1089/1939 (D.Lgs. 42/04)
15 Vir: 413125 Cartaffinchio (48248) BenTutelati (44468)	Palazzo Loffredo (ex Conservatorio o Palazzo del Conte)	Architettura Individuo	Palazzo	BASILICATA POTENZA (PZ) Via Serrao, 1	52bt Soprintendenza Archeologia, belle arti e paesaggio della Basilicata	541 Soprintendenza per i Beni Architettonici e Paesaggistici della Basilicata	INTERESSE CULTURALE DICHIARATO Vincolo ex L. 1089/1939 (D.Lgs. 42/04)
16 Vir: 985200 Cartaffinchio (187630) BenTutelati (87977)	Palazzo Bollettino	Architettura Individuo	Casa Muraria	BASILICATA POTENZA (PZ) Via Due Torri, s.n.c.	52bt Soprintendenza Archeologia, belle arti e paesaggio della Basilicata	541 Soprintendenza per i Beni Architettonici e Paesaggistici della Basilicata	INTERESSE CULTURALE DICHIARATO Vincolo ex L. 1089/1939 (D.Lgs. 42/04)
17 Vir: 328933 Cartaffinchio (117560)	Casa nella Piazzetta Martiri	Architettura Individuo	Casa	BASILICATA POTENZA (PZ) Piazzetta Martiri Lucani, 13	52bt Soprintendenza Archeologia, belle arti e paesaggio della Basilicata	541 Soprintendenza per i Beni Architettonici e Paesaggistici della Basilicata	INTERESSE CULTURALE DICHIARATO Vincolo ex L. 1089/1939 (D.Lgs. 42/04)
18 Vir: 297879 Cartaffinchio (125300) BenTutelati (73517)	Seminario Pontificio Individuale	Architettura Individuo	Seminario	BASILICATA POTENZA (PZ) Corso XVII Agosto 1860, 84	52bt Soprintendenza Archeologia, belle arti e paesaggio della Basilicata	541 Soprintendenza per i Beni Architettonici e Paesaggistici della Basilicata	INTERESSE CULTURALE DICHIARATO Vincolo ex L. 1089/1939 (D.Lgs. 42/04)
19 Vir: 343266 Cartaffinchio (202843)	Palazzo Giuliani "ex Centonari"	Architettura Individuo	Casa	BASILICATA POTENZA (PZ) Via Pretoria	52bt Soprintendenza Archeologia, belle arti e paesaggio della Basilicata	541 Soprintendenza per i Beni Architettonici e Paesaggistici della Basilicata	INTERESSE CULTURALE DICHIARATO Vincolo ex L. 1089/1939 (D.Lgs. 42/04)
20 Vir: 885128 Cartaffinchio (148577) BenTutelati (73518)	Ex Biblioteca Provinciale	Architettura Individuo	Biblioteca	BASILICATA POTENZA (PZ) Corso XVII Agosto 1860, 84	52bt Soprintendenza Archeologia, belle arti e paesaggio della Basilicata	541 Soprintendenza per i Beni Architettonici e Paesaggistici della Basilicata	INTERESSE CULTURALE DICHIARATO Vincolo ex L. 1089/1939 (D.Lgs. 42/04)
21 Vir: 2969397 Cartaffinchio (198919) BenTutelati (73520)	Porta San Giovanni e Torre Guevara	Architettura Individuo	Mura	BASILICATA POTENZA (PZ) Porta San Giovanni, s.n.c.	52bt Soprintendenza Archeologia, belle arti e paesaggio della Basilicata	541 Soprintendenza per i Beni Architettonici e Paesaggistici della Basilicata	INTERESSE CULTURALE DICHIARATO Vincolo ex L. 1089/1939 (D.Lgs. 42/04)
22 Vir: 309719 Cartaffinchio (238237) BenTutelati (79025)	Stazione Ferroviaria "Vaglio Basilicata"	Architettura Individuo	Stazione	BASILICATA Vaglio Basilicata (PZ) Strada Statale 658	52bt Soprintendenza Archeologia, belle arti e paesaggio della Basilicata	541 Soprintendenza per i Beni Architettonici e Paesaggistici della Basilicata	INTERESSE CULTURALE DICHIARATO Vincolo ex L. 1089/1939 (D.Lgs. 42/04)
23 Vir: 339885 Cartaffinchio (124101)	Fabbricato in Via Pretoria n°168	Architettura Individuo	Casa	BASILICATA POTENZA (PZ) Via Pretoria, 168	52bt Soprintendenza Archeologia, belle arti e paesaggio della Basilicata	541 Soprintendenza per i Beni Architettonici e Paesaggistici della Basilicata	INTERESSE CULTURALE DICHIARATO Vincolo ex L. 1089/1939 (D.Lgs. 42/04)
24 Vir: 343266 Cartaffinchio (111102)	Palazzo in Via Pretoria N°131	Architettura Individuo	Palazzo	BASILICATA POTENZA (PZ) Via Pretoria, 131	52bt Soprintendenza Archeologia, belle arti e paesaggio della Basilicata	541 Soprintendenza per i Beni Architettonici e Paesaggistici della Basilicata	INTERESSE CULTURALE DICHIARATO Vincolo ex L. 1089/1939 (D.Lgs. 42/04)
25 Vir: 2968413 Cartaffinchio (115470) BenTutelati (88933)	Caserma Lucania	Architettura Individuo	Caserma	BASILICATA POTENZA (PZ) Via Ciccotti, s.n.c.	52bt Soprintendenza Archeologia, belle arti e paesaggio della Basilicata	541 Soprintendenza per i Beni Architettonici e Paesaggistici della Basilicata	INTERESSE CULTURALE DICHIARATO Vincolo ex L. 1089/1939 (D.Lgs. 42/04)
26 Vir: 2968340 Cartaffinchio (158640) BenTutelati (78515)	Teatro Francesco Stabile	Architettura Individuo	Teatro	BASILICATA POTENZA (PZ) Piazza Mario Pagano, s.n.c.	52bt Soprintendenza Archeologia, belle arti e paesaggio della Basilicata	541 Soprintendenza per i Beni Architettonici e Paesaggistici della Basilicata	INTERESSE CULTURALE DICHIARATO Vincolo ex L. 1089/1939 (D.Lgs. 42/04)
27 Vir: 2968340 Cartaffinchio (227150) BenTutelati (70037)	Palazzo del Governo	Architettura Individuo	Convento	BASILICATA POTENZA (PZ) Piazza Mario Pagano, 1	52bt Soprintendenza Archeologia, belle arti e paesaggio della Basilicata	541 Soprintendenza per i Beni Architettonici e Paesaggistici della Basilicata	INTERESSE CULTURALE DICHIARATO Vincolo ex L. 1089/1939 (D.Lgs. 42/04)
28 Vir: 417286 Cartaffinchio (196776) BenTutelati (53485)	Palazzo ex Provveditorato Opere Pubbliche per la Lucania	Architettura Individuo	Palazzo	BASILICATA POTENZA (PZ) Corso Umberto I, 1	52bt Soprintendenza Archeologia, belle arti e paesaggio della Basilicata	541 Soprintendenza per i Beni Architettonici e Paesaggistici della Basilicata	INTERESSE CULTURALE DICHIARATO Vincolo ex L. 1089/1939 (D.Lgs. 42/04)
29 Vir: 481322 Cartaffinchio (535640) BenTutelati (13492)	Ex Dispensario Antitubercolare	Architettura Individuo	n.d.	BASILICATA POTENZA (PZ) Via Vaccaro, 56	52bt Soprintendenza Archeologia, belle arti e paesaggio della Basilicata	541 Soprintendenza per i Beni Architettonici e Paesaggistici della Basilicata	INTERESSE CULTURALE DICHIARATO Vincolo ex L. 1089/1939 (D.Lgs. 42/04)
30 Vir: 984817 Cartaffinchio (46860) BenTutelati (87798)	Chiesa e Largo San Michele	Architettura Individuo	Chiesa	BASILICATA POTENZA (PZ) Largo San Michele, s.n.c.	52bt Soprintendenza Archeologia, belle arti e paesaggio della Basilicata	541 Soprintendenza per i Beni Architettonici e Paesaggistici della Basilicata	INTERESSE CULTURALE DICHIARATO Vincolo ex L. 1089/1939 (D.Lgs. 42/04)
31 Vir: 187566 Cartaffinchio (535640) BenTutelati (73523)	Ex Museo Archeologico Provinciale	Architettura Individuo	Museo	BASILICATA POTENZA (PZ) Via Lazio, 10	52bt Soprintendenza Archeologia, belle arti e paesaggio della Basilicata	541 Soprintendenza per i Beni Architettonici e Paesaggistici della Basilicata	INTERESSE CULTURALE DICHIARATO Vincolo ex L. 1089/1939 (D.Lgs. 42/04)
32 Vir: 417256 Cartaffinchio (158718) BenTutelati (32513)	Ex Ospedale San Carlo	Architettura Individuo	Ospedale	BASILICATA POTENZA (PZ) Via Lazio, 30/38	52bt Soprintendenza Archeologia, belle arti e paesaggio della Basilicata	541 Soprintendenza per i Beni Architettonici e Paesaggistici della Basilicata	INTERESSE CULTURALE DICHIARATO Vincolo ex L. 1089/1939 (D.Lgs. 42/04)
33 Vir: 309638 Cartaffinchio (535640) BenTutelati (79009)	Stazione Ferroviaria "Potenza Superiore"	Architettura Individuo	Stazione	BASILICATA POTENZA (PZ) Piazzale Vittorio Veneto, s.n.c.	52bt Soprintendenza Archeologia, belle arti e paesaggio della Basilicata	541 Soprintendenza per i Beni Architettonici e Paesaggistici della Basilicata	INTERESSE CULTURALE DICHIARATO Vincolo ex L. 1089/1939 (D.Lgs. 42/04)
34 Vir: 480376 Cartaffinchio (535640) BenTutelati (3969)	Sovrano Santa Maria; Progetto Ophelia Ex Padiglione 6 - Infermeria	Architettura Individuo	Chiesa	BASILICATA POTENZA (PZ) Largo San Michele, s.n.c.	52bt Soprintendenza Archeologia, belle arti e paesaggio della Basilicata	541 Soprintendenza per i Beni Architettonici e Paesaggistici della Basilicata	INTERESSE CULTURALE DICHIARATO Vincolo ex L. 1089/1939 (D.Lgs. 42/04)