

LEGENDA	
	LIMITE CATASTALE DELL'AREA
	RECINZIONE IN PROGETTO
	ACCESSI CARRABILE ALL'AREA DI IMPIANTO
	MTR
	CONTROL ROOM
	POWER STATION
	IMPLUVI INTERNI ALL'AREA DI IMPIANTO
	STRUTTURE AD INSEGUIMENTO MONOASSIALE DA 14 MODULI, 28 MODULI E 56 MODULI (LA STRINGA E' ELETTRICAMENTE FORMATA DA 28 MODULI)

Planimetria di inquadramento: suddivisione in campi su ortofoto
Scala 1:5.000

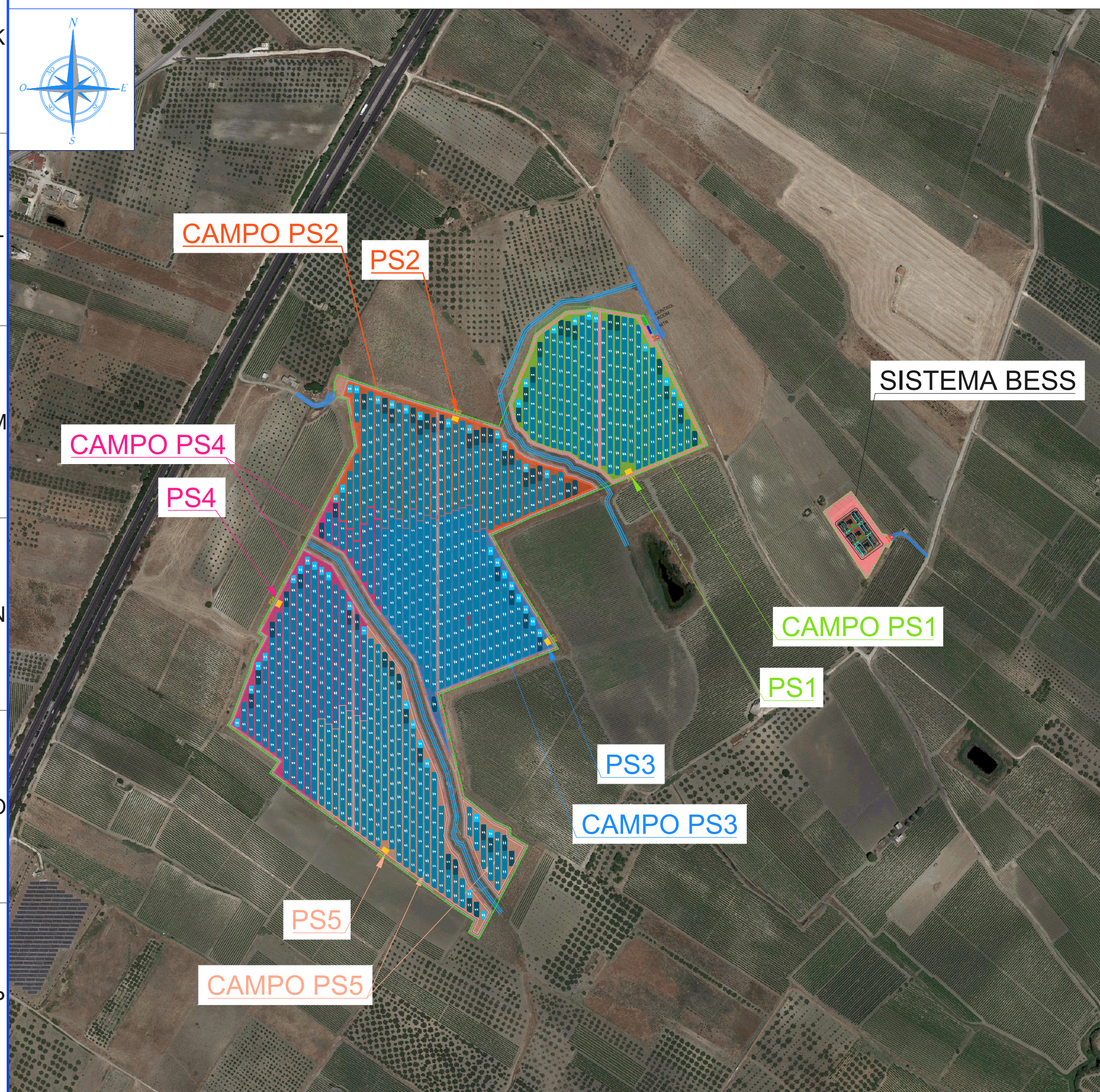

Particolare collegamento stringa - stringbox CAMPO 5 (Esempio Campo 5 - String box numero 3 - stringa numero 5)
Scala 1:50

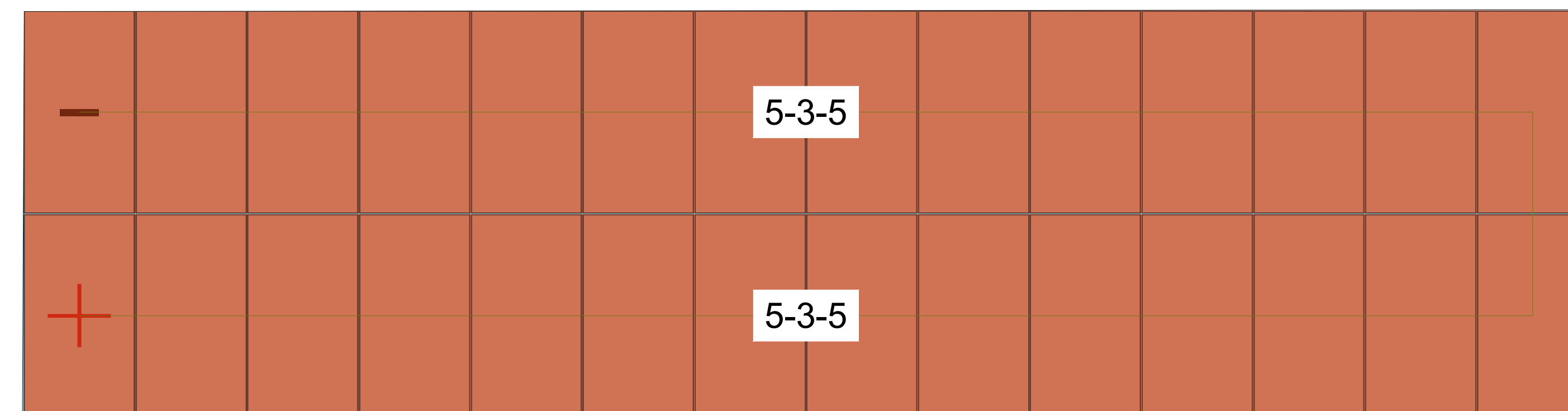

CAMPO	Sezione tipo	N. stringbox per sezione inverter	n. stringhe per ciascun stringbox	Corrente stringbox	N. Stringhe per sezione inverter	N. Stringhe sottocampo	N. Moduli per sezione inverter	Potenza ingresso sezione inverter [kW]	Corrente ingresso per ciascun inverter [A]	Potenza sottocampo [kW]
PS5	c	5	15	257,85	75	201	2100	1438,5	1320,39915	3855,18
		9	14	240,66	126		3528	2416,68		

0	01/2022	PRIMA EMISSIONE	EG	VF	MG
REV.	DATA	DESCRIZIONE REVISIONE	REDATTO	VERIFICATO	APPROVATO

REGIONE SICILIA
Provincia di Trapani
COMUNI DI CASTELVETRANO E PARTANNA

PROGETTO: IMPIANTO AGRO-FOTOVOLTAICO "FAVARA"
PROGETTO PER LA REALIZZAZIONE DI UN IMPIANTO AGRO-FOTOVOLTAICO DI POTENZA PARI A 18,9 MWp; E RELATIVE OPERE DI CONNESSIONE ALLA RTN. RICADENTI NEI COMUNI DI CASTELVETRANO E PARTANNA
PROGETTO DEFINITIVO

COMMITTENTE:
X-ELIO
81011 FAVARA (TP)
Via V. Veneto, 39
91026 Favara (TP) Italy

PROGETTISTA:
HE Hydre Engineering s.r.l.
di Quinzio e Maurizio Galbo
Via Risorgimento, 39
91026 Favara (TP) Italy

OGGETTO DELL'ELABORATO
(G) - Elaborati Grafici
2 - Parco Agro-fotovoltaico
2 - Opere elettriche
4.5 - Planimetria campi: percorso cavi elettrici BT e strumentazione - Campo 5

CODICE ELABORATO: SCALA: FOGLIO: FORMATO: CODIFICA PROGETTISTA:
PD - G.2.2.4.5 Varie 1 di 1 A0

ID ELABORATO (HE): XELI15PDG0404890 NOME FILE: G.2.2.4.5 - XELI15PDG0404890.dwg