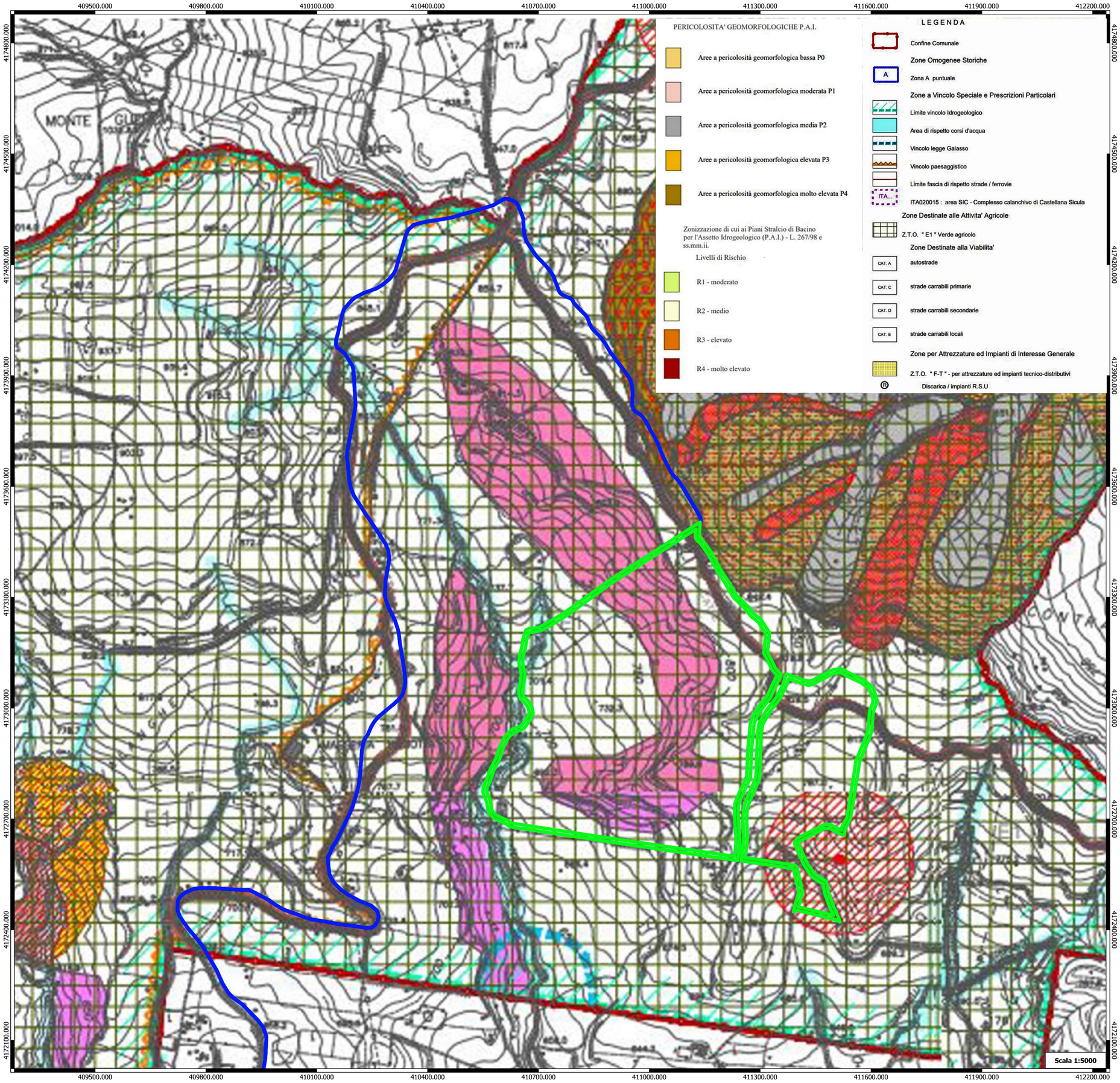

PERICOLOSITA' GEOMORFOLOGICHE P.A.I.

- Aree a pericolosità geomorfologica bassa P0
- Aree a pericolosità geomorfologica moderata P1
- Aree a pericolosità geomorfologica media P2
- Aree a pericolosità geomorfologica elevata P3
- Aree a pericolosità geomorfologica molto elevata P4

Zonizzazione di cui ai Piani Stralcio di Bacino per l'Assetto Idrogeologico (P.A.I.) - L. 267/98 e ss.mm.ii.

Livelli di Rischio

- R1 - moderato
- R2 - medio
- R3 - elevato
- R4 - molto elevato

LEGENDA

- Confine Comunale

Zone Omogenee Storiche

- A — Zona A puntuale

Zone a Vincolo Speciale e Prescrizioni Particolari

- Limite vincolo Idrogeologico
- Area di rispetto corsi d'acqua
- Vincolo legge Galasso
- Vincolo paesaggistico
- Limite fascia di rispetto strade / ferrovie
- ITA... — ITA020015 : area SIC - Complesso calanchivo di Castellana Sicula

Zone Destinate alle Attivita' Agricole

- Z.T.O. " E1 " Verde agricolo

Zone Destinate alla Viabilita'

- CAT. A — autostrade
- CAT. C — strade carrabili primarie
- CAT. D — strade carrabili secondarie
- CAT. E — strade carrabili locali

Zone per Attrezzature ed Impianti di Interesse Generale

- Z.T.O. " F-T " - per attrezzature ed impianti tecnico-distributivi
- Discarica / impianti R.S.U

LEGENDA

- Area parco Fv
- Cavidotto

PRG CASTELLANA SICULA

	LEGENDA:
	Aree poco stabili su terreni con elevati valori di acclività, potenzialmente soggette a fenomeni d'erosione e di richiamo verso valle. Cautelativamente non idonee ai fini urbanistici.
	Aree mediamente stabili su ammassi rocciosi con elevati valori di acclività, potenzialmente soggette a fenomeni di dissesti per crollo. - Cautelativamente non idonee ai fini urbanistici.
	Aree a pericolosità bassa per deformazioni superficiali lente (*creep* e soliflussi). L'edificabilità di queste aree è subordinata ad interventi di sistemazione preventivi. Si consigliano strutture fondali di tipo indiretto.
	Aree a pericolosità moderata per colamenti lenti e rapidi attivi (in rosso) e quiescenti (in blu).- Cautelativamente non idonei ai fini urbanistici.
	Aree soggette a fenomeni erosivi ed a richiami di sponda per le quali è indicato predisporre opere di sistemazioni idraulico-forestali di completamento. Aree instabili non idonee ai fini urbanistici - Fascia di rispetto aste torrentizie e linee d'impluvio.
	Aree non idonee ai fini urbanistici. - Fascia di rispetto linea di faglia
	Faglia
	Aree a pericolosità elevata per fenomeni calanchivi attivi
	Aree a pericolosità elevata per franosità diffusa attiva
	Aree a pericolosità elevata per frane complesse attive (in rosso) e quiescenti (in blu)
	Aree a pericolosità media per fenomeni di erosione accelerata attiva. - Aree non idonee ai fini urbanistici.
	Aree a pericolosità molto elevata per frane da crollo attive.
	Sorgenti e/o pozzi potenzialmente ad uso idropotabile - in tratteggio la zona di diretta influenza dell'acquifero.

REGIONE SICILIA

PROVINCIA PALERMO

COMUNE DI CASTELLANA SICULA

OGGETTO:

PROGETTO DEFINITIVO PER LA REALIZZAZIONE DI UN IMPIANTO AGRI-VOLTAICO DI POTENZA NOMINALE 31.047,8 kWp E RELATIVE OPERE DI CONNESSIONE ALLA RTN IN LOC. TUDIA, COMUNE DI CASTELLANA SICULA (PA)

ELABORATO:

CARTA ZONIZZAZIONE DEL PRG

BURGOS GALINDEZ PABLO - 16048979Q

Firmato digitalmente poi: BURGOS GALINDEZ PABLO - 16048979Q
NO: CN = BURGOS GALINDEZ PABLO - 16048979Q C = ES
Fecha: 2023.02.03 19:13:06 +01'00'

PROPONENTE:

SOLAR PACK

SPK Sole S.r.l.
VIALE ABRUZZI 94
20131 - MILANO (MI)
P.IVA - 12327840968
REA - MI - 2654565

Firmato digitalmente da: MARTONE CARMEN
Firmato il 31/01/2023 17:23
Serial Certificato: 637472
Valido dal 28/07/2021 al 28/07/2024
InfoCamere Qualified Electronic Signature CA

NARDONE RAFFAELE
Firmato digitalmente da: NARDONE RAFFAELE
C=IT
O=ORDINE DEGLI GEOLOGI DELLA BASILICATA
CN=NARDONE RAFFAELE
SERIALNUMBER=TINIT-NRDRFL71H04A509H

PROGETTAZIONE:

EGM PROJECT S.R.L.

Ing. Carmen Martone
Iscr. n.1872
Ordine Ingegneri Potenza
C.F MRTCMN73D56H703E

Geol. Raffaele Nardone
Iscr. n. 243
Ordine Geologi Basilicata
C.F NRDRFL71H04A509H

EGM PROJECT S.R.L.
VIA VERRASTRO 15/A
85100- POTENZA (PZ)
P.IVA 02094310766
REA PZ-206983

Livello prog.	Cat. opera	N°. prog.elaborato	Tipo elaborato	N° foglio	Tot. fogli	Nome file	Scala
PD	I.IF	49	D			RS08EDP0088A0	1:5000

REV.	DATA	DESCRIZIONE	ESEGUITO	VERIFICATO	APPROVATO
00	NOVEMBRE 2022	Emissione		Ing. Carmen Martone EGM Project	Ing. Carmen Martone EGM Project