

**LEGENDA**

- Area parco FV
- Cavidotto
- Sottostazione

**PIANO DI ASSETTO IDROGEOLOGICO**

**Pericolosità geomorfologica**

- 1
- 2
- 3
- 4

**Rischio geomorfologico**

- 1
- 2
- 3
- 4

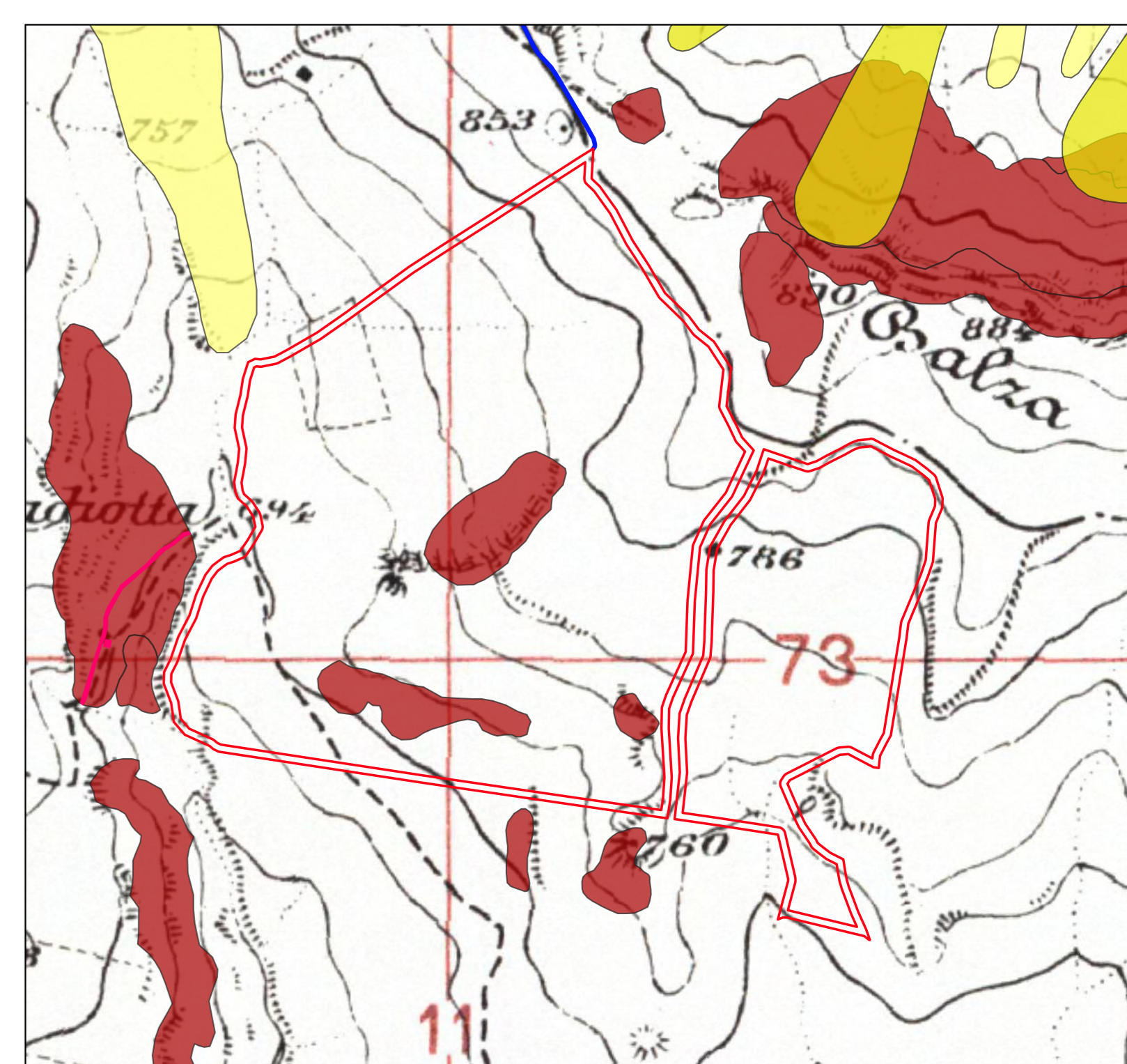





OGGETTO:  
**PROGETTO DEFINITIVO PER LA REALIZZAZIONE DI UN IMPIANTO AGRI-VOLTAICO DI POTENZA NOMINALE 31.047,8 kWp E RELATIVE OPERE DI CONNESSIONE ALLA RTN IN LOC. TUDIA, COMUNE DI CASTELLANA SICULA (PA)**

ELABORATO:  
**CARTA PAI- RISCHIO E PERICOLOSITA' GEOMORFOLOGICA**



PROPRONTE:  
**SOLAR PACK**  
SPK S.p.A.  
 VIALE ABRUZZO 94  
 20131 - MILANO (MI)  
 P.IVA: 12327860968  
 REA - MI - 2056956

PROGETTAZIONE:  
  
Ing. Carmelo Agrippone  
 Tel. +39 091 2611072  
 Office: Via degli Angeli Potenza  
 C.F. 042730547036  
  
EGM PROJECT S.R.L.  
 VIA VERGA 10/A  
 81100 - POTENZA (PZ)  
 P.IVA 0296410766  
 REA-PZ-200983

| Livello prog. | Cat. opera    | N. prog.elaborato | Tipo elaborato | N° foglio | Tot. fogli | Nome file    | Scala    |
|---------------|---------------|-------------------|----------------|-----------|------------|--------------|----------|
| PD            | I.IF          | 81                | D              |           |            | RS06AEG02140 | 1: 15000 |
| REV.          | DATA          | DESCRIZIONE       |                | ESEGUITO  | VERIFICATO | APPROVATO    |          |
| 00            | NOVEMBRE 2022 | Emissione         |                |           |            |              |          |

**Scala 1:15000**