

2430000.000

2431000.000

2432000.000

4174000.000

4174000.000

4173000.000

4173000.000

4172000.000

4172000.000

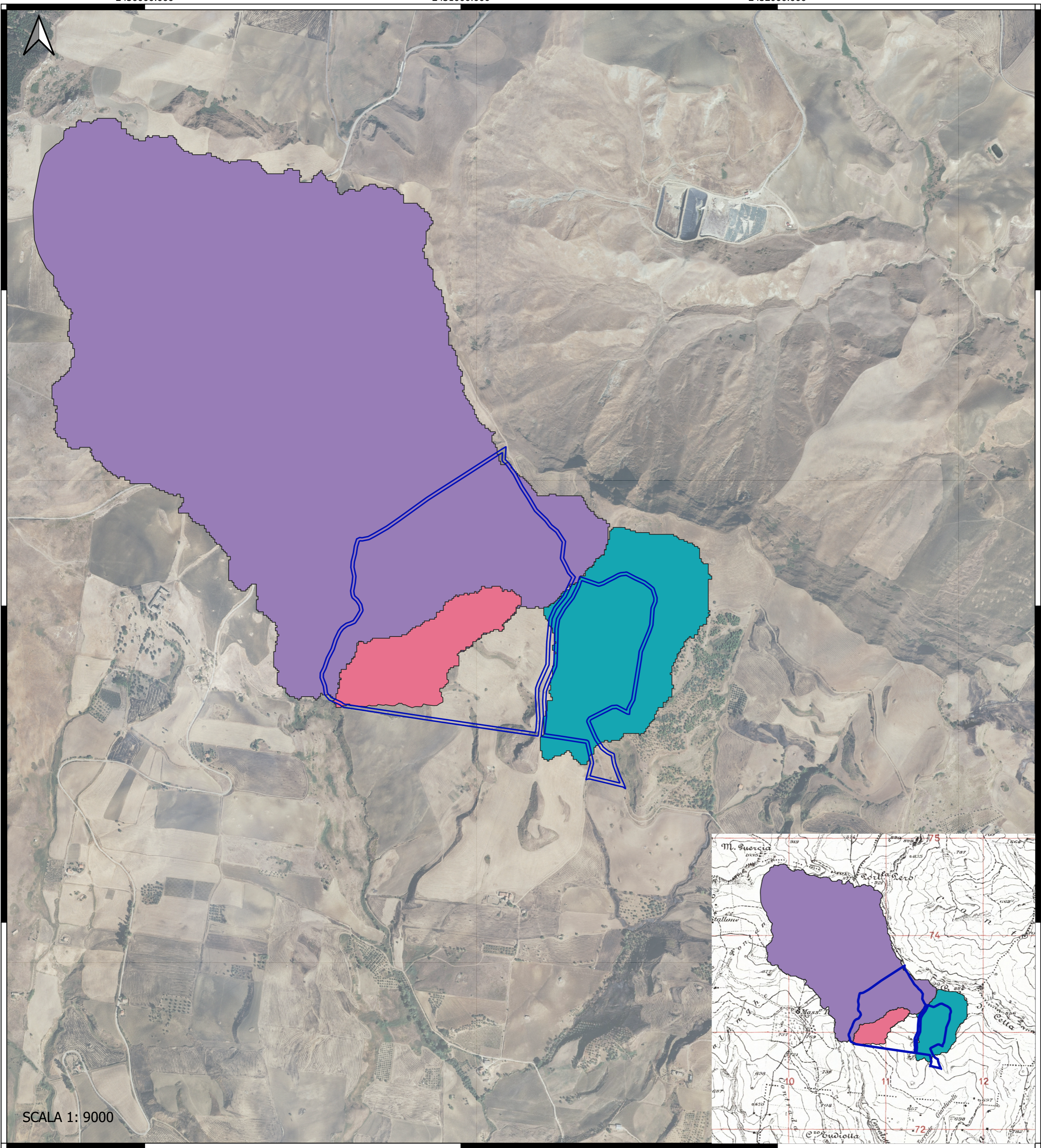

SCALA 1: 9000

2430000.000

2431000.000

2432000.000

LEGENDA

- Perimetro area parco
- bacino 1
- bacino 2
- bacino 3



REGIONE SICILIA



PROVINCIA PALERMO



COMUNE DI CASTELLANASICULA

OGGETTO:

PROGETTO DEFINITIVO PER LA REALIZZAZIONE DI UN IMPIANTO AGRI-VOLTAICO DI POTENZA NOMINALE 31.047,8 kWp E RELATIVE OPERE DI CONNESSIONE ALLA RTN IN LOC. TUDIA, COMUNE DI CASTELLANA SICULA (PA)

ELABORATO:

PLANIMETRIA CON INDICAZIONE DEI BACINI IDROGRAFICI



PROPONENTE:



SPK Sole S.r.l.
VIALE ABRUZZI 94
20131 - MILANO (MI)
P.IVA - 12327840968
REA - MI - 2654565

PROGETTAZIONE:



EGM PROJECT S.R.L.
VIA VERRASTRO 15/A
85100 - POTENZA (PZ)
P.IVA 02094310766
REA PZ-206983

Livello prog.	Cat. opera	N°. prog.elaborato	Tipo elaborato	N° foglio	Tot. fogli	Nome file	Scala
PD	I.IF	61	D			RS06EDP0100A0	1: 9000
REV.	DATA	DESCRIZIONE			ESEGUITO	VERIFICATO	APPROVATO
00	NOVEMBRE 2022	Emissione				Ing. Carmen Martone EGM Project	Ing. Carmen Martone EGM Project