

- LEGENDA**
- Area parco FV
 - Cavidotto
 - SOTTOSTAZIONE
 - Vincolo idrogeologico

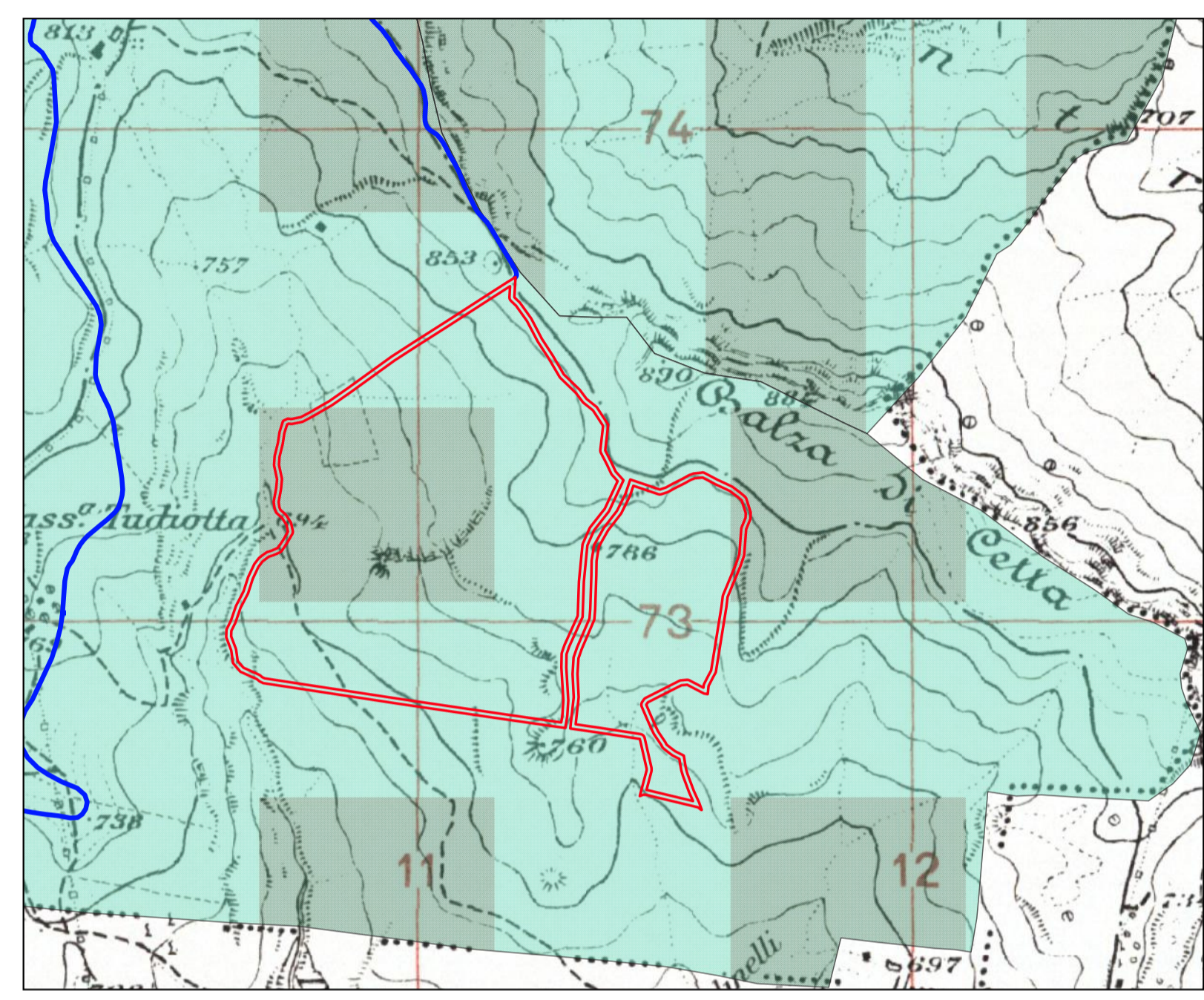



REGIONE
SICILIA



PROVINCIA
PALERMO



COMUNE DI
CASTELLANASICULA

OGGETTO:

**PROGETTO DEFINITIVO PER LA REALIZZAZIONE DI UN IMPIANTO AGRI-VOLTAICO
DI POTENZA NOMINALE 31.047,8 kWp E RELATIVE OPERE DI CONNESSIONE
ALLA RTN IN LOC. TUDIA, COMUNE DI CASTELLANA SICULA (PA)**

ELABORATO:

CARTA VINCOLO IDROGEOLOGICO



PROPONENTE:

**SOLAR
PACK**

SPK Sole S.r.l.
VIALE ABRUZZI 94
20131 - MILANO (MI)
P.IVA - 12327840968
REA - MI - 2654565

PROGETTAZIONE:

Ing. Carmen Martone
Iscr. n. 1872
Ordine Ingegneri Potenza
C.F. NR08EL71044509H

EGM PROJECT

EGM PROJECT S.R.L.
VIA VERRASTRO 15/A
85100 - POTENZA (PZ)
P.IVA 02094310766
REA PZ-206983

Rev.	Data	Descrizione	Eseguito	Verificato	Approvato
00	NOVEMBRE 2022	Emissione			

Livello prog. **PD**

Cat. opera **I.IF**

N° prog.elaborato **83**

Tipo elaborato **D**

N° foglio

Tot. fogli

Nome file **RS06AEG0123A0**

Scala **1: 25000**

Scala 1:25000