

FEBBRAIO 2023



GIUDECCA WIND SRL
WIND FARM GIUDECCA
IMPIANTO EOLICO DA 72 MW
COMUNI DI MANDAS E VILLANOVAFRANCA (SU)

Mantana

ELABORATI TECNICI DI PROGETTO
ELABORATO R06
MONOGRAFIA DEI RECETTORI

Coordinamento

Eleonora Lamanna
Matteo Lana

Codice elaborato

2799_5298_GIUD_PD_R06_Rev0_MONOGRAFIARECETTORI.do
CX



Memorandum delle revisioni

Cod. Documento	Data	Tipo revisione	Redatto	Verificato	Approvato
2799_5298_GIUD_PD_R06_Rev0_MO NOGRAFIARECETTORI.docx	02/2023	Prima emissione	G.d.L.	EL	L.Conti

Gruppo di lavoro

Nome e cognome	Ruolo nel gruppo di lavoro	N° ordine
Laura Conti	Direttore Tecnico - Progettista	Ord. Ing. Prov. PV n. 1726
Corrado Pluchino	Responsabile Tecnico Operativo	Ord. Ing. Prov. MI n. A27174
Eleonora Lamanna	Coordinamento Progettazione, Studio Ambientale, Studi Specialistici	
Matteo Lana	Coordinamento Progettazione Civile	
Andrea Amantia	Geologo - Progettazione Civile	
Riccardo Festante	Tecnico competente in acustica	ENTECA n. 3965
Carla Marcis	Ingegnere per l'Ambiente ed il Territorio, Tecnico competente in acustica	Ord. Ing. Prov. CA n. 6664 – Sez. A ENTECA n. 4200
Ali Basharзад	Progettazione civile e viabilità	Ord. Ing. Prov. PV n. 2301
Giancarlo Carboni	Geologo	Ord. Geologi Sardegna n. 497
Mauro Aires	Ingegnere Civile – Progettazione Strutture	Ord. Ing. Prov. Torino – n. 9588
Fabio Lassini	Ingegnere Civile Ambientale – Progettazione Civile	Ord. Ing. Prov. MI n. A29719
Vincenzo Gionti	Ingegnere Civile Ambientale – Progettazione Civile	
Marco Iannotti	Ingegnere Civile Idraulico	
Lia Buvoli	Biologa – Esperto GIS – Esperto Ambientale	



Elena Comi	Biologa – Esperto GIS – Esperto Ambientale	Ord. Nazionale Biologi n. 060746 Sez. A
Lorenzo Griso	Esperto GIS – Esperto Ambientale Junior	
Sara Zucca	Architetto – Esperto GIS – Esperto Ambientale	
Andrea Mastio	Ingegnere per l’Ambiente e il Territorio – Esperto Ambientale Junior	
Andrea Delussu	Ingegnere Elettrico – Progettazione Elettrica	
Matthew Piscedda	Esperto in Discipline Elettriche	
Francesca Casero	Esperto Ambientale e GIS Junior	

Montana S.p.A.

Via Angelo Carlo Fumagalli 6, 20143 Milano
Tel. +39 02 54 11 81 73 | Fax +39 02 54 12 98 90

Milano (Sede Certificata ISO) | Brescia | Palermo | Cagliari | Roma | Siracusa

C. F. e P. IVA 10414270156
Cap. Soc. 600.000,00 €

www.montanambiente.com





INDICE

1. PREMESSA.....	5
2. CENSIMENTO DEI RECETTORI ALL'INTERNO DEL BUFFER DI 1500 M DAGLI AEROGENERATORI...	8



1. PREMESSA

Il progetto in esame riguarda la realizzazione di un nuovo Parco Eolico della potenza complessiva di 72 MW, che prevede l'installazione di n. 12 aerogeneratori da 6,0 MW, da installarsi nei territori comunali di Mandas, Gergei e Villanovafranca, nella Provincia del Sud Sardegna.

Si precisa che l'attribuzione dei Comuni alla Provincia del Sud Sardegna fa riferimento alla situazione amministrativa attuale (L.R. n. 2 del 4 febbraio 2016 - "Riordino del sistema delle autonomie locali della Sardegna").

Con la LR n.7 del 12 aprile 2021 la Regione Sardegna viene riorganizzata in 8 Province: Città Metropolitana di Sassari, Città Metropolitana di Cagliari, Nord-Est Sardegna, Ogliastra, Sulcis Iglesiente, Medio Campidano, Nuoro e Oristano, pertanto i Comuni interessati dalle opere ricadrebbero nella Provincia del Medio Campidano (Villanovafranca) e nella nuova Città Metropolitana di Cagliari (Mandas e Gergei). Tale legge è però stata impugnata dal governo italiano, che ha bloccato l'iter di attuazione in attesa del pronunciamento della Corte costituzionale e il 12 marzo 2022 la Consulta si è pronunciata a favore della Regione Autonoma della Sardegna, dando di fatto il via libera alla re-istituzione delle Province. Pertanto allo stato attuale dovrebbero essere attive le nuove Province, che di fatto non lo sono in quanto sono in attesa dei pronunciamenti referendari dei residenti dei Comuni di confine e il rinvio al 2025 della data per "l'effettiva operatività di Città metropolitane e Province", con un'ulteriore coda di sei mesi, necessaria per l'auspicata elezione diretta dei Consigli comunali e metropolitani¹.

La Società Proponente è la Giudecca Wind 1 S.R.L., con sede legale in Via Friuli Venezia Giulia 75, 30030 Pianiga (VE).

Tale opera si inserisce nel quadro istituzionale di cui al D.Lgs. 29 dicembre 2003, n. 387 "Attuazione della direttiva 2001/77/CE relativa alla promozione dell'energia elettrica prodotta da fonti energetiche rinnovabili nel mercato interno dell'elettricità" le cui finalità sono:

- promuovere un maggior contributo delle fonti energetiche rinnovabili alla produzione di elettricità nel relativo mercato italiano e comunitario;
- promuovere misure per il perseguimento degli obiettivi indicativi nazionali;
- concorrere alla creazione delle basi per un futuro quadro comunitario in materia;
- favorire lo sviluppo di impianti di microgenerazione elettrica alimentati da fonti rinnovabili, in particolare per gli impieghi agricoli e per le aree montane.

La Soluzione Tecnica Minima Generale (STMG) elaborata, prevede che l'impianto eolico venga collegato in antenna a 150 kV sulla sezione a 150 kV di una futura Stazione Elettrica (SE) di Trasformazione RTN 380/150 kV da inserire in entra – esce alla linea RTN 380 kV "Ittiri - Selargius". Tale SE è in progetto in un'area posta a circa 20 km in direzione Sud-Ovest dal layout.

La connessione tra la SE Terna e il parco eolico verrà realizzata mediante una linea interrata AT a 150 kV, di circa 20 km, tra lo stallo dedicato in stazione Terna e la sottostazione elettrica utente (SSEU) dove avverrà la trasformazione AT/MT. La cabina generale MT raccoglierà i cavi provenienti dai singoli aerogeneratori.

Nel suo complesso il parco sarà composto da:

- N° 12 aerogeneratori della potenza nominale di 6.0 MW ciascuno
- Dalla viabilità di servizio interna realizzata in parte *ex novo* e in parte adeguando strade comunali e/o agricole esistenti
- Dalle opere di regimentazione delle acque meteoriche
- Da un cavidotto di tensione pari a 30 kV interrato
- Da una cabina MT SSE utente interna all'area del parco

¹ <https://www.lanuovasardegna.it/regione/2022/11/08/news/le-nuove-province-sarde-saranno-operative-solo-fra-quattro-anni-1.100139202>

- Da una stazione utente di trasformazione 30/150 kV
- Da una connessione in antenna a 150 kV ad una costruenda SE
- Dalle reti tecnologiche per il controllo del parco

Il presente documento costituisce la monografia dei recettori.

Il parco eolico in progetto si estende nei territori comunali di Villanovafranca, Mandas e Gergei, al di fuori dei centri abitati. Il progetto prevede l'installazione di n. 12 aerogeneratori così collocati (Figura 1.1):

- n. 4 aerogeneratori in Comune di Mandas;
- n. 1 aerogeneratore in Comune di Gergei;
- n. 7 aerogeneratori in Comune di Villanovafranca.



Figura 1.1: Localizzazione a scala regionale, provinciale e comunale dell'impianto proposto.

La sottostazione di trasformazione sarà ubicata nel territorio comunale di Villanovafranca, complessivamente la linea di connessione attraverserà i territori comunali di Mandas, Escolca, Villanovafranca, Villamar, Furtei e Sanluri.

Le coordinate degli aerogeneratori previsti sono riportate in Tabella 1-1.

Tabella 1-1: Coordinate degli aerogeneratori previsti (EPSG 3003).

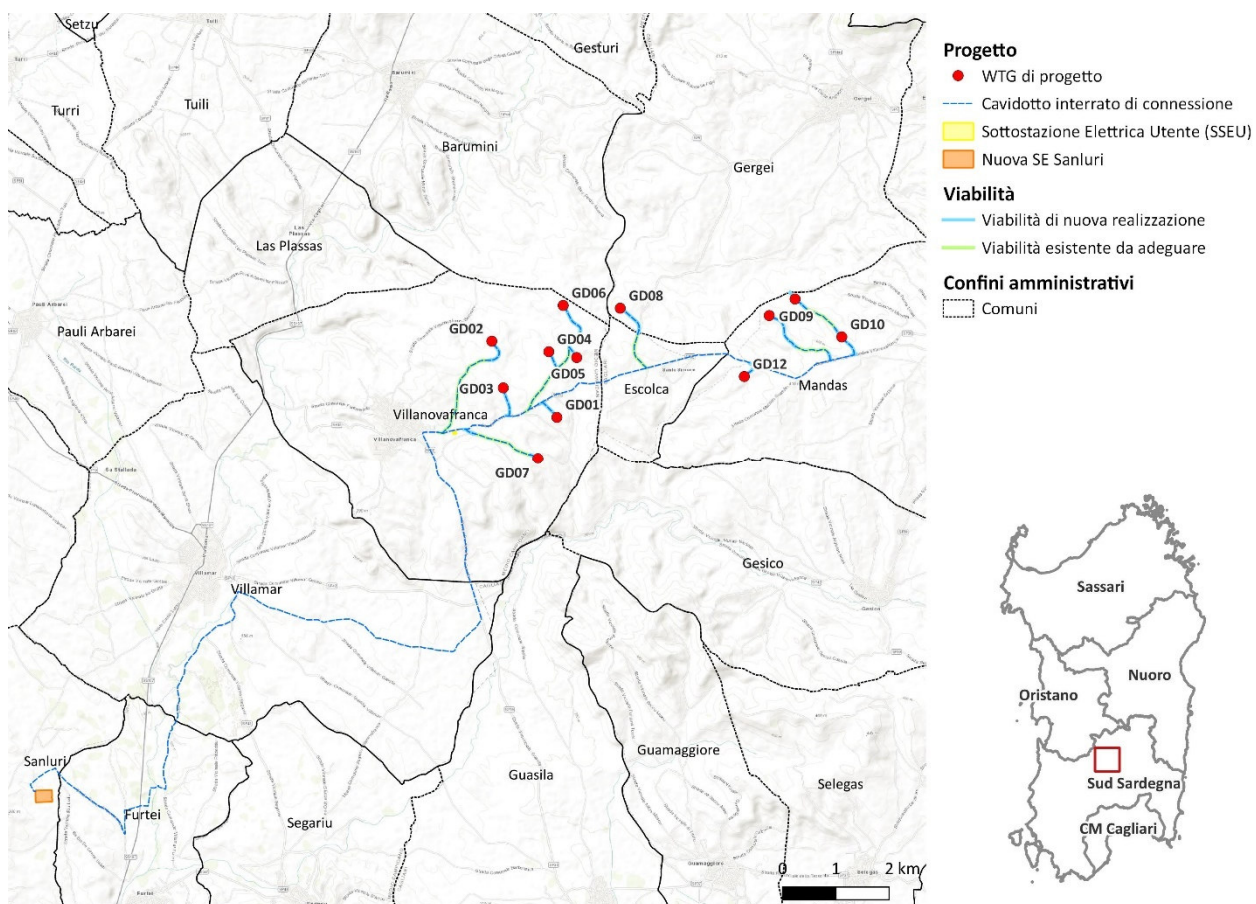
WTG	X	Y
GD01	1503242,9	4388449,4
GD02	1502022,8	4389874,9
GD03	1502237,6	4389001,8
GD04	1503091,0	4389678,0
GD05	1503614,9	4389569,8
GD06	1503361,1	4390544,8
GD07	1502887,2	4387673,9
GD08	1504431,1	4390492,8
GD09	1507225,4	4390355,4
GD10	1508587,2	4389955,3
GD11	1507710,3	4390664,1
GD12	1506758,2	4389214,5

L'accesso al sito avverrà mediante strade pubbliche esistenti a carattere nazionale e provinciale partendo dal vicino porto industriale Cagliari o in alternativa da quello poco più distale di Portovesme.

All'interno dell'area dell'impianto verranno utilizzate come viabilità primaria le strade statali SS128 e SS197; la Strada Provinciale SP36 rappresenta il perno delle viabilità secondaria, permettendo di raggiungere facilmente le aree per la costruzione degli aerogeneratori, mediante strade secondarie (asfaltate e/o sterrate) esistenti e mediante la realizzazione di apposite piste (Figura 1.2).



Figura 1.2: Inquadramento della viabilità di progetto

2. CENSIMENTO DEI RECETTORI ALL'INTERNO DEL BUFFER DI 1500 m DAGLI AEROGENERATORI

I recettori sensibili sono stati individuati all'interno di aree buffer di raggio 1500 m con centro nelle posizioni delle turbine (Figura 2.1).

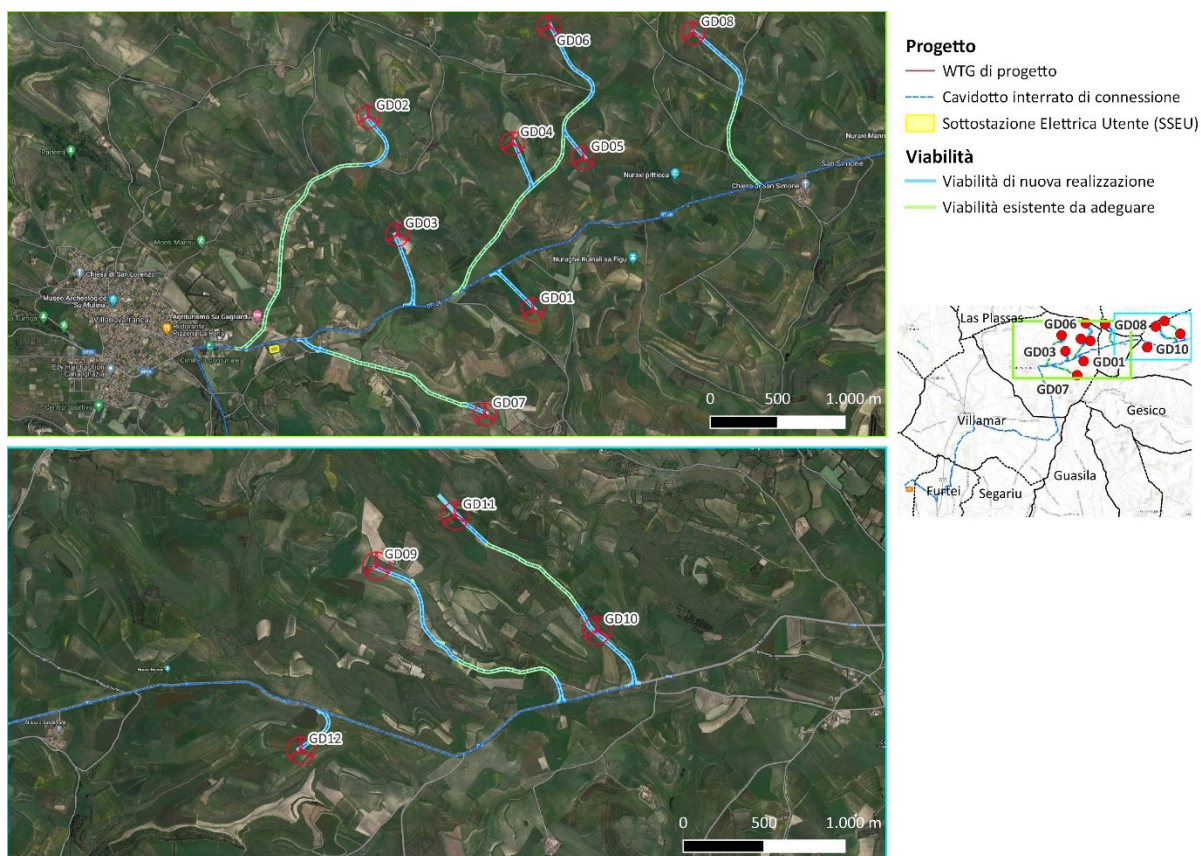

Figura 2.1 Inquadramento dell'area di progetto e dei recettori presenti nelle aree buffer individuate

A partire da tali aree buffer, sono stati presi in considerazione tutti i fabbricati presenti nell'area, sui quali sono state effettuate le opportune analisi catastali per definirne la classe catastale. I fabbricati censiti si dividono nelle seguenti classi catastali:

- A02 - Abitazioni di tipo civile
- A03 - Abitazioni di tipo economico
- A04 - Abitazioni di tipo popolare
- A06 - Abitazioni di tipo rurale
- C02 - Magazzini e locali di deposito
- C06 - Stalle, scuderie, rimesse, autorimesse (senza fine di lucro)
- D01 – Opifici
- D10 - Fabbricati per funzioni produttive connesse alle attività agricole
- E07- Fabbricati destinati all'esercizio pubblico dei culti anche se di proprietà di privati, purché abbiano le caratteristiche proprie all'uso specifico cui sono destinati.
- E09- Fabbricati a destinazione particolare non compresi nelle cat. precedenti del gruppo catastale E.
- F02 - Unità collabenti
- F03 - Unità in corso di costruzione
- F06 - fabbricato in attesa di dichiarazione

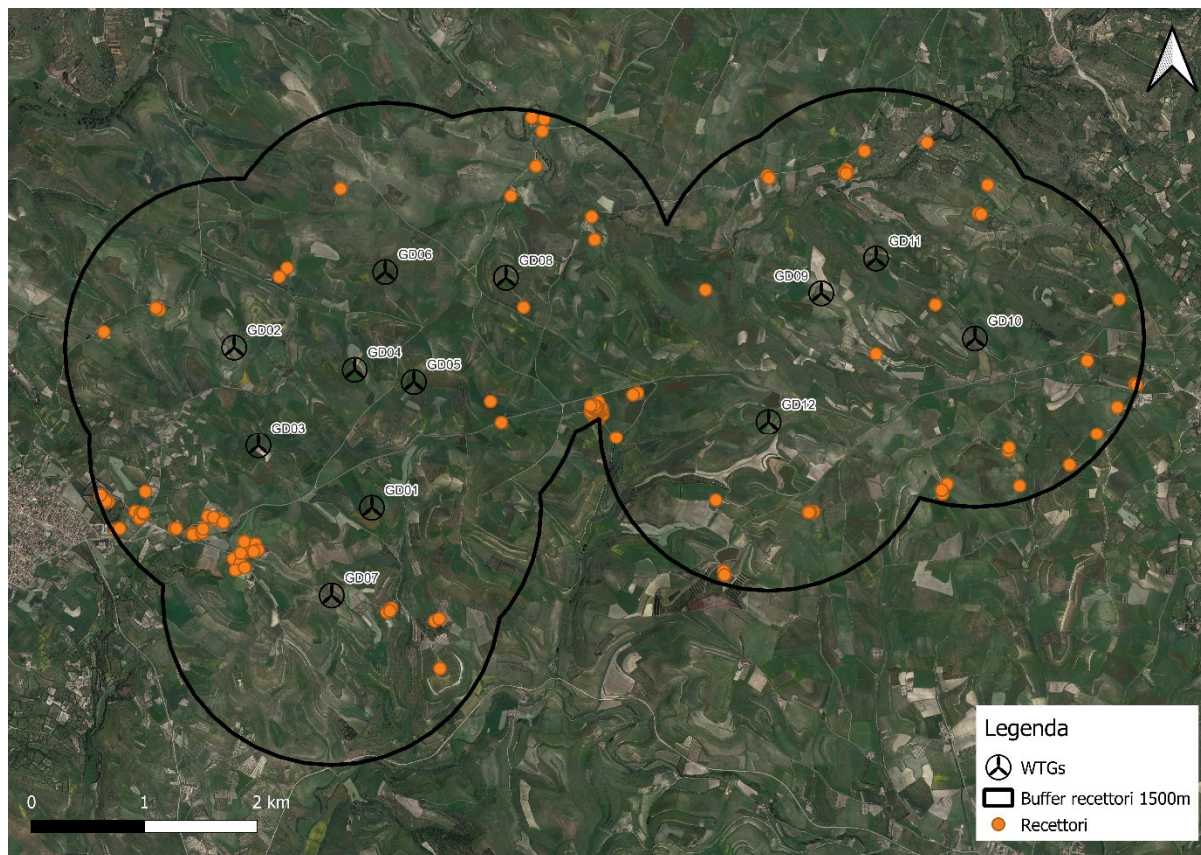

I recettori che dall'analisi catastale non danno nessuna corrispondenza sono stati classificati come "ND". Successivamente all'analisi desk su immagini satellitare e catastali sono stati effettuati dei sopralluoghi che hanno permesso di verificare quanto analizzato dal catasto, di rilevare lo stato di fatto del fabbricato e la presenza di persone.

I recettori individuati vengono descritti nella tabella seguente.

Tabella 2.1:Censimento recettori

ID	X [EPSG 3003]	Y [EPSG 3003]	COMUNE	FOGLIO	PARTICELLA	CATEGORIA CATASTALE	ANALISI SOPRALLUOGO	DISTANZA WTG [m]	WTG PIÙ VICINA
2	1508883,86	4388950,07	Mandas	17	30	ND	Magazzino/deposito presenza continuativa	1048,56	GD10
4	1509425,63	4388828,43	Mandas	18	94	C02	Magazzino/deposito presenza continuativa	1405,16	GD10
8	1508699,50	4391315,23	Gergei	33	73	ND	Abbandonato non frequentato	1184,74	GD11
9	1508617,96	4391065,42	Mandas	1	79	D10	Magazzino/deposito presenza continuativa	992,82	GD11
10	1508640,77	4391055,61	Mandas	1	79	D10	Magazzino/deposito presenza continuativa	1009,89	GD11
11	1505217,32	4390830,63	Gergei	39	242	D10	Azienda agricola presenza saltuaria	856,05	GD08
12	1507143,73	4388407,87	Mandas	26	130	D10	Azienda agricola presenza continuativa	894,40	GD12
13	1508340,09	4388657,97	Mandas	28	94	D10	Azienda agricola presenza continuativa	1321,24	GD10
22	1505597,07	4389473,30	Escolca	13	424	D10	Abitazione	1190,13	GD12
23	1505557,73	4389456,90	Escolca	13	423	F02	Abitazione	1225,22	GD12
25	1507607,93	4391615,79	Gergei	32	112	ND	Rudere abbandonato	957,55	GD11
26	1506199,02	4390386,81	Gergei	39	93	ND	Non visto	1027,31	GD09
28	1508888,28	4388981,45	Mandas	17	30	ND	Magazzino/deposito presenza continuativa	1019,79	GD10
29	1505190,42	4391033,43	Gergei	39	1	ND	Azienda agricola presenza saltuaria	932,49	GD08
30	1508983,22	4388641,87	Mandas	17	59	C02	Non raggiungibile	1372,43	GD10
34	1508161,46	4391692,18	Gergei	33	18	ND	Azienda agricola presenza saltuaria	1123,16	GD11
38	1505408,65	4389072,76	Escolca	13		ND	Non valutato	1357,57	GD12
39	1505253,38	4389251,57	Escolca	13	372	C02	Magazzino/deposito	1489,43	GD08
40	1505258,15	4389249,63	Escolca	13	467	C02	Magazzino/deposito	1493,68	GD08



ID	X [EPSG 3003]	Y [EPSG 3003]	COMUNE	FOGLIO	PARTICELLA	CATEGORIA CATASTALE	ANALISI SOPRALLUOGO	DISTANZA WTG [m]	WTG PIÙ VICINA
41	1505258,30	4389255,59	Escolca	13	473	C02	Magazzino/deposito	1488,80	GD08
42	1505266,94	4389269,45	Escolca	13	473	C02	Magazzino/deposito	1482,16	GD08
43	1505277,52	4389285,39	Escolca	13	406	C02	Magazzino/deposito	1475,06	GD08
44	1505281,99	4389284,80	Escolca	13	166	ND	Magazzino/deposito	1478,12	GD08
45	1505289,59	4389284,50	Escolca	13	492	C02	Magazzino/deposito	1470,91	GD12
46	1505263,96	4389323,54	Escolca	13	A	E07	Chiesa	1436,07	GD08
47	1505275,28	4389319,07	Escolca	13	494	C02	Magazzino/deposito	1446,30	GD08
48	1505273,79	4389312,96	Escolca	13	204	F02	Magazzino/deposito	1450,40	GD08
49	1505283,63	4389315,34	Escolca	13	146	C02	Magazzino/deposito	1454,21	GD08
50	1505234,61	4389259,02	Escolca	13	482	C02	Magazzino/deposito	1472,88	GD08
51	1505235,95	4389268,11	Escolca	13	386	C02	Magazzino/deposito	1466,01	GD08
52	1505237,73	4389273,03	Escolca	13	483	C02	Magazzino/deposito	1462,89	GD08
53	1505241,76	4389278,54	Escolca	13	162	ND	Magazzino/deposito	1460,52	GD08
54	1505241,01	4389269,00	Escolca	13	484	C02	Magazzino/deposito	1468,05	GD08
55	1505212,85	4389266,02	Escolca	13	480	C02	Magazzino/deposito	1455,21	GD08
56	1505217,02	4389265,57	Escolca	13	475	C02	Magazzino/deposito	1457,83	GD08
57	1505216,28	4389273,62	Escolca	13	489	C02	Magazzino/deposito	1450,65	GD08
58	1505220,45	4389270,79	Escolca	13	493	C02	Magazzino/deposito	1455,30	GD08
59	1505221,64	4389276,90	Escolca	13	401	C02	Magazzino/deposito	1450,82	GD08
60	1505205,55	4389283,16	Escolca	13	491	C02	Magazzino/deposito	1436,83	GD08
61	1505211,06	4389287,03	Escolca	13	442	C02	Magazzino/deposito	1436,55	GD08
62	1505215,98	4389291,06	Escolca	13	418	C02	Magazzino/deposito	1435,86	GD08
63	1505203,01	4389310,13	Escolca	13	458	C02	Magazzino/deposito	1412,79	GD08
64	1505208,68	4389310,13	Escolca	13	459	C02	Magazzino/deposito	1415,90	GD08
65	1505178,35	4389307,07	Escolca	13	394	C02	Magazzino/deposito	1402,04	GD08
66	1505185,73	4389306,63	Escolca	13	395	C02	Magazzino/deposito	1406,37	GD08
67	1505204,65	4389332,11	Escolca	13	460	C02	Magazzino/deposito	1395,34	GD08



ID	X [EPSG 3003]	Y [EPSG 3003]	COMUNE	FOGLIO	PARTICELLA	CATEGORIA CATASTALE	ANALISI SOPRALLUOGO	DISTANZA WTG [m]	WTG PIÙ VICINA
68	1505207,34	4389335,83	Escolca	13	448	C02	Magazzino/deposito	1393,73	GD08
69	1505200,33	4389337,32	Escolca	13	510	C02	Magazzino/deposito	1388,60	GD08
70	1505199,81	4389342,69	Escolca	13	508	C02	Magazzino/deposito	1383,85	GD08
71	1505207,78	4389346,56	Escolca	13	512	C02	Magazzino/deposito	1385,08	GD08
72	1505262,69	4389298,43	Escolca	13	416	C02	Magazzino/deposito	1455,88	GD08
73	1505258,74	4389303,57	Escolca	13	415	C02	Magazzino/deposito	1449,40	GD08
74	1505254,13	4389307,15	Escolca	13	410	C02	Magazzino/deposito	1443,82	GD08
75	1505248,61	4389311,25	Escolca	13	417	C02	Magazzino/deposito	1437,31	GD08
76	1505242,35	4389314,45	Escolca	13	148	ND	Magazzino/deposito	1431,12	GD08
77	1505217,99	4389326,67	Escolca	13	399	C02	Magazzino/deposito	1407,29	GD08
78	1505225,59	4389327,56	Escolca	13	500	C02	Magazzino/deposito	1410,82	GD08
79	1505236,32	4389322,79	Escolca	13	513	C02	Magazzino/deposito	1420,82	GD08
80	1505238,26	4389328,46	Escolca	13	374	C02	Magazzino/deposito	1417,26	GD08
81	1505242,58	4389326,07	Escolca	13	426	C02	Magazzino/deposito	1421,68	GD08
82	1505230,66	4389330,54	Escolca	13	405	C02	Magazzino/deposito	1411,22	GD08
83	1505260,31	4389335,91	Escolca	13	496	C02	Magazzino/deposito	1423,88	GD08
84	1505274,02	4389348,42	Escolca	13	499	C02	Magazzino/deposito	1421,81	GD08
85	1505250,03	4389348,13	Escolca	13	391	C02	Magazzino/deposito	1407,95	GD08
86	1505245,56	4389356,92	Escolca	13	441	C02	Magazzino/deposito	1398,20	GD08
87	1505245,41	4389362,88	Escolca	13	440	C02	Magazzino/deposito	1393,27	GD08
88	1505244,66	4389369,29	Escolca	13	439	C02	Magazzino/deposito	1387,64	GD08
89	1505243,92	4389375,54	Escolca	13	438	C02	Magazzino/deposito	1382,13	GD08
90	1505250,62	4389386,87	Escolca	13	388	C02	Magazzino/deposito	1376,97	GD08
91	1505251,07	4389392,83	Escolca	13	446	C02	Magazzino/deposito	1372,45	GD08
92	1505236,17	4389354,53	Escolca	13	506	C06	Magazzino/deposito	1394,69	GD08
93	1505226,48	4389344,10	Escolca	13	453	C02	Magazzino/deposito	1397,69	GD08
94	1505211,58	4389363,62	Escolca	13	443	C02	Magazzino/deposito	1373,14	GD08



ID	X [EPSG 3003]	Y [EPSG 3003]	COMUNE	FOGLIO	PARTICELLA	CATEGORIA CATASTALE	ANALISI SOPRALLUOGO	DISTANZA WTG [m]	WTG PIÙ VICINA
95	1505180,74	4389360,94	Escolca	13	444	C02	Magazzino/deposito	1358,07	GD08
96	1506291,46	4388517,32	Mandas	25	137	A04	Abitazione presenza continuativa	839,38	GD12
97	1506360,60	4387888,20	Mandas	25	140	D10	Magazzino/deposito presenza saltuaria	1385,22	GD12
98	1506367,75	4387855,12	Mandas	25	145	D10	Magazzino/deposito presenza saltuaria	1414,96	GD12
99	1507156,84	4388415,92	Mandas	26	133	D10	Azienda agricola presenza continuativa	892,92	GD12
100	1507130,32	4388412,94	Mandas	26	128	D10	Azienda agricola presenza continuativa	884,09	GD12
101	1507110,35	4388408,84	Mandas	26	126	D10	Azienda agricola presenza continuativa	879,63	GD12
102	1507115,60	4388407,82	Mandas	26	131	D10	Azienda agricola presenza continuativa	882,68	GD12
103	1508299,56	4388571,54	Mandas	28	95	D10	Azienda agricola presenza continuativa	1413,95	GD10
104	1508293,01	4388604,32	Mandas	28	96	D10	Azienda agricola presenza continuativa	1383,24	GD10
105	1509666,63	4389105,63	Mandas	18	107	D01	Cabina elettrica	1374,30	GD10
106	1509848,63	4389345,64	Mandas	18	109	C02	Magazzino/deposito abbandonato	1401,60	GD10
118	1509581,70	4389758,69	Mandas	16	102	ND	Vasca di raccolta acqua	1014,15	GD10
127	1507710,55	4389818,62	Mandas	7	94	D10	Magazzino/deposito presenza saltuaria	723,82	GD09
128	1508236,66	4390255,12	Mandas	8	103	C02	Magazzino/deposito abbandonato	461,43	GD10
129	1507453,95	4391424,26	Gergei	32	213	ND	Azienda agricola presenza continuativa	802,53	GD11
130	1507448,09	4391449,99	Gergei	32	214	D10	Azienda agricola presenza continuativa	828,79	GD11
131	1507429,42	4391427,54	Gergei	32	213	ND	Azienda agricola presenza continuativa	813,78	GD11



ID	X [EPSG 3003]	Y [EPSG 3003]	COMUNE	FOGLIO	PARTICELLA	CATEGORIA CATASTALE	ANALISI SOPRALLUOGO	DISTANZA WTG [m]	WTG PIÙ VICINA
132	1507445,71	4391416,81	Gergei	32	213	ND	Azienda agricola presenza continuativa	798,16	GD11
133	1506745,66	4391397,04	Gergei	38	8	ND	Deposito	1147,25	GD09
134	1506762,08	4391377,17	Gergei	38	8	ND	Deposito	1122,34	GD09
135	1509865,47	4390301,96	Mandas	16	147	D01	Cabina elettrica	1324,95	GD10
139	1500868,05	4390013,98	Villanovafr anca	10	502	D10	Azienda agricola presenza continuativa	1163,53	GD02
140	1501358,79	4390210,25	Villanovafr anca	10	498	D10	Magazzino/deposito presenza continuativa	744,14	GD02
141	1501331,09	4390225,65	Villanovafr anca	10	499	A04	Abitazione presenza continuativa	775,82	GD02
142	1501236,42	4388592,65	Villanovafr anca	10	501	D10	Magazzino/deposito presenza continuativa	1082,01	GD03
143	1500884,15	4388518,04	Villanovafr anca	15	2827	F02	Azienda agricola presenza continuativa	1437,89	GD03
144	1500892,77	4388498,26	Villanovafr anca	15	2829	D10	Azienda agricola presenza continuativa	1436,60	GD03
145	1500907,04	4388501,23	Villanovafr anca	15	2830	D10	Azienda agricola presenza continuativa	1422,19	GD03
146	1500883,87	4388508,15	Villanovafr anca	15	2828	D10	Azienda agricola presenza continuativa	1441,52	GD03
147	1501144,85	4388415,60	Villanovafr anca	15	2746	D10	Azienda agricola presenza continuativa	1240,56	GD03
148	1501194,59	4388400,34	Villanovafr anca	15	2747	D10	Azienda agricola presenza continuativa	1204,50	GD03
149	1501184,42	4388356,82	Villanovafr anca	15	2752	A03	Abitazione	1235,50	GD03
150	1501218,61	4388393,27	Villanovafr anca	15	2751	D10	Azienda agricola presenza continuativa	1187,35	GD03
151	1501216,63	4388405,71	Villanovafr anca	15	2749	D10	Azienda agricola presenza continuativa	1182,73	GD03
152	1501491,46	4388265,54	Villanovafr anca	16	325	D10	Azienda agricola presenza continuativa	1048,67	GD03



ID	X [EPSG 3003]	Y [EPSG 3003]	COMUNE	FOGLIO	PARTICELLA	CATEGORIA CATASTALE	ANALISI SOPRALLUOGO	DISTANZA WTG [m]	WTG PIÙ VICINA
153	1501508,70	4388265,54	Villanovafr anca	16	344	D10	Azienda agricola presenza continuativa	1036,47	GD03
154	1501655,37	4388225,69	Villanovafr anca	21	271	D10	Azienda agricola presenza continuativa	970,63	GD03
155	1501691,26	4388215,80	Villanovafr anca	21	26	ND	Azienda agricola presenza continuativa	957,62	GD03
156	1501656,78	4388213,54	Villanovafr anca	21	288	D10	Azienda agricola presenza continuativa	979,54	GD03
157	1501737,46	4388229,50	Villanovafr anca	21	249	D10	Azienda agricola presenza continuativa	920,47	GD03
158	1501746,08	4388261,58	Villanovafr anca	21	247	D10	Azienda agricola presenza continuativa	888,91	GD03
159	1501790,59	4388374,19	Villanovafr anca	16	342	D10	Azienda agricola presenza continuativa	770,84	GD03
160	1501879,89	4388349,32	Villanovafr anca	16	328	D10	Azienda agricola presenza continuativa	744,40	GD03
161	1501857,29	4388340,99	Villanovafr anca	16	343	D10	Azienda agricola presenza continuativa	762,75	GD03
162	1501839,76	4388363,31	Villanovafr anca	16	339	D10	Azienda agricola presenza continuativa	752,60	GD03
163	1501925,53	4388320,50	Villanovafr anca	16	334	D10	Azienda agricola presenza continuativa	749,68	GD03
164	1502014,97	4387997,77	Villanovafr anca	21	53	A02	Abitazione presenza continuativa	930,82	GD07
165	1502076,58	4387957,92	Villanovafr anca	21	289	C02	Azienda agricola presenza continuativa	859,32	GD07
166	1502033,91	4387898,01	Villanovafr anca	21	289	F03	Azienda agricola presenza continuativa	882,62	GD07
167	1502115,86	4387920,06	Villanovafr anca	21	291	A04	Abitazione presenza continuativa	810,02	GD07
168	1502113,60	4388056,27	Villanovafr anca	21	339	F06	Azienda agricola presenza continuativa	863,32	GD07
169	1502119,25	4388075,48	Villanovafr anca	21	338	F06	Azienda agricola presenza continuativa	866,99	GD07



ID	X [EPSG 3003]	Y [EPSG 3003]	COMUNE	FOGLIO	PARTICELLA	CATEGORIA CATASTALE	ANALISI SOPRALLUOGO	DISTANZA WTG [m]	WTG PIÙ VICINA
170	1502138,47	4388090,46	Villanovafr anca	21	337	F06	Azienda agricola presenza continuativa	857,19	GD07
171	1502151,47	4388098,38	Villanovafr anca	21	331	F06	Azienda agricola presenza continuativa	849,78	GD07
172	1502080,04	4388047,79	Villanovafr anca	21	341	F06	Azienda agricola presenza continuativa	889,94	GD07
173	1502112,12	4388149,38	Villanovafr anca	21	330	A04	Non verificato	861,95	GD03
174	1502211,88	4388128,61	Villanovafr anca	21	336	F06	Azienda agricola presenza continuativa	814,51	GD07
175	1502234,48	4388075,20	Villanovafr anca	21	334	F06	Azienda agricola presenza continuativa	766,56	GD07
176	1502195,77	4388063,33	Villanovafr anca	21	335	F06	Azienda agricola presenza continuativa	793,91	GD07
185	1503374,77	4387525,26	Villanovafr anca	25	97	ND	Azienda agricola presenza continuativa	509,89	GD07
186	1503417,16	4387563,41	Villanovafr anca	25	101	ND	Azienda agricola presenza continuativa	541,54	GD07
187	1503402,04	4387537,27	Villanovafr anca	25	102	ND	Azienda agricola presenza continuativa	532,84	GD07
188	1502490,95	4390579,17	Villanovafr anca	4	257	D10	Magazzino/deposito	845,99	GD02
189	1503846,57	4387027,46	Gesico	8	141	D10	Non raggiungibile	1157,26	GD07
190	1503800,22	4387448,25	Gesico	1	174	A06	Non raggiungibile	940,84	GD07
191	1503838,66	4387467,46	Gesico	1	175	ND	Non raggiungibile	973,95	GD07
192	1504390,02	4389211,38	Escolca	12	181	C02	Abitazione presenza continuativa	854,33	GD05
193	1504586,99	4390231,57	Gergei	35	134	C02	Magazzino/deposito	304,27	GD08
194	1510005,16	4389553,87	Mandas	16	136	D10	Magazzino/deposito	1474,28	GD10
195	1510020,33	4389544,99	Mandas	16	135	D10	Magazzino/deposito	1491,31	GD10
196	1504294,57	4389398,66	Escolca	12	173	ND	Nuraghe	701,19	GD05
197	1502965,52	4391281,55	Barumini	27	75	ND	Magazzino/deposito	836,60	GD06



ID	X [EPSG 3003]	Y [EPSG 3003]	COMUNE	FOGLIO	PARTICELLA	CATEGORIA CATASTALE	ANALISI SOPRALLUOGO	DISTANZA WTG [m]	WTG PIÙ VICINA
198	1504697,74	4391481,19	Gergei	35	132	C06	Azienda agricola presenza continuativa	1024,16	GD08
199	1504751,99	4391791,53	Gergei	23	107	ND	Magazzino/deposito	1338,36	GD08
200	1504769,81	4391900,64	Gergei	23	97	ND	Magazzino/deposito	1448,62	GD08
201	1504659,49	4391912,15	Gergei	23	94	ND	Azienda agricola presenza continuativa	1438,23	GD08
202	1504474,38	4391218,03	Gergei	35	23	ND	Rudere	726,86	GD08
203	1502421,45	4390502,10	Villanovafr anca	4	35	ND	Rudere	743,44	GD02
204	1500836,02	4388560,95	Villanovafr anca	15	2826	D10	Magazzino/deposito	1469,88	GD03
205	1500966,50	4388252,08	Villanovafr anca	15	2225	D07	Azienda presenza continuativa	1476,33	GD03
206	1501007,56	4388265,77	Villanovafr anca	15	3106	E09	Isola ecologica	1434,03	GD03

RECETTORE 2	
Coordinate [Monte Mario Italia zona 1 - EPSG 3033]	1508883,86 E; 4388950,07 N
Riferimenti catastali	Comune: Mandas Foglio: 17 Mappale: 30
Categoria catastale	ND
Descrizione	Magazzino/deposito presenza continuativa
WTG più vicina	GD10
Distanza dalla WTG più vicina	1048,56 m

INQUADRAMENTO-FOTO RECETTORE

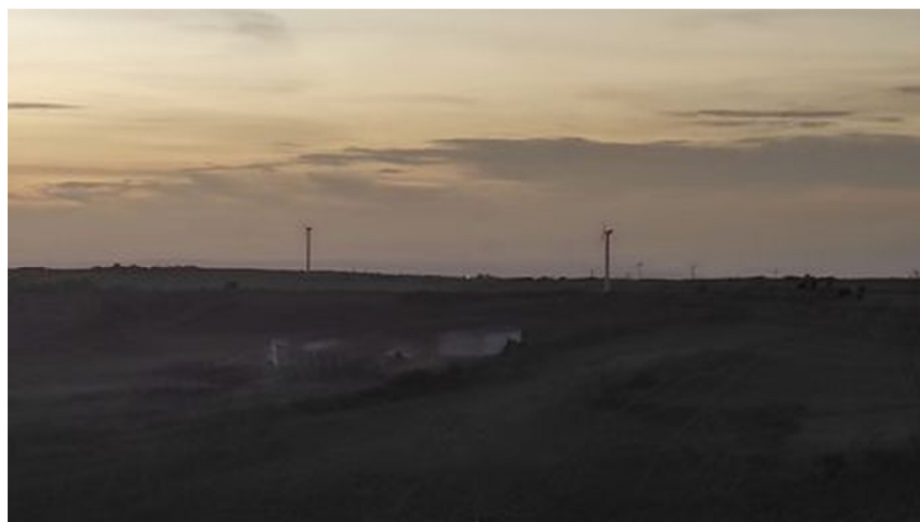
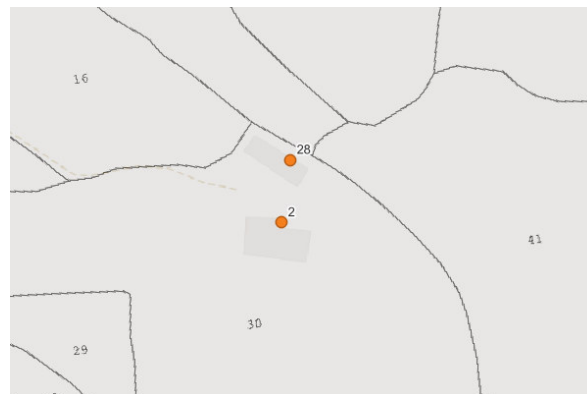

RECETTORE 4	
Coordinate [Monte Mario Italia zona 1 - EPSG 3033]	1509425,63 E; 4388828,43 N
Riferimenti catastali	Comune: Mandas Foglio: 18 Mappale: 94
Categoria catastale	C02
Descrizione	Magazzino/deposito presenza continuativa
WTG più vicina	GD10
Distanza dalla WTG più vicina	1405,16 m

INQUADRAMENTO-FOTO RECETTORE

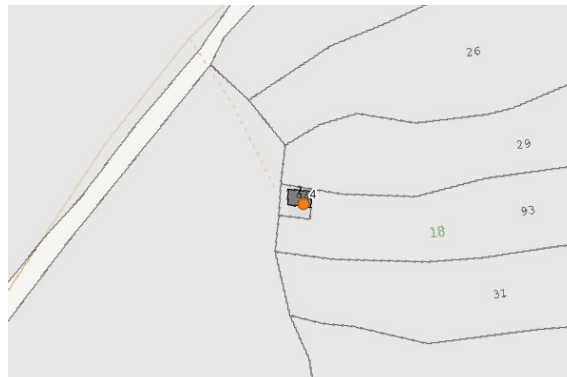
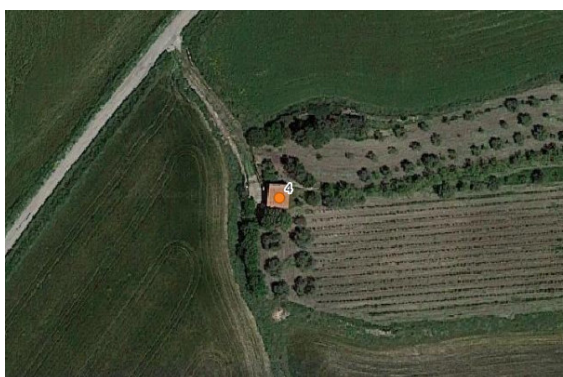

RECETTORE 8	
Coordinate [Monte Mario Italia zona 1 - EPSG 3033]	1508699,50 E; 4391315,23 N
Riferimenti catastali	Comune: Gergei Foglio: 33 Mappale: 73
Categoria catastale	ND
Descrizione	Abbandonato non frequentato
WTG più vicina	GD11
Distanza dalla WTG più vicina	1184,74 m

INQUADRAMENTO-FOTO RECETTORE

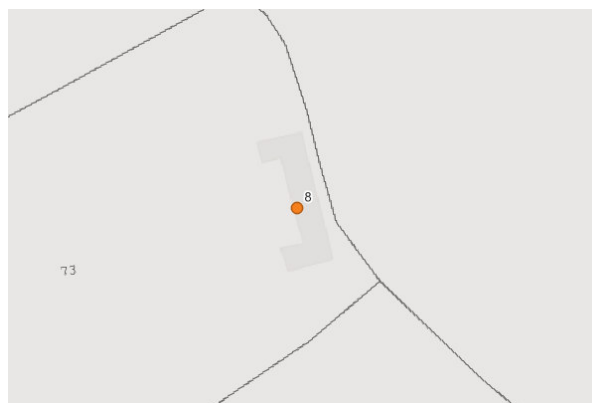

RECETTORE 9	
Coordinate [Monte Mario Italia zona 1 - EPSG 3033]	1508617,96 E; 4391065,42 N
Riferimenti catastali	Comune: Mandas Foglio: 1 Mappale: 79
Categoria catastale	D10
Descrizione	Magazzino/deposito presenza continuativa
WTG più vicina	GD11
Distanza dalla WTG più vicina	992,82 m

INQUADRAMENTO-FOTO RECETTORE



RECETTORE 10	
Coordinate [Monte Mario Italia zona 1 - EPSG 3033]	1508640,77 E; 4391055,61 N
Riferimenti catastali	Comune: Mandas Foglio: 1 Mappale: 79
Categoria catastale	D10
Descrizione	Magazzino/deposito presenza continuativa
WTG più vicina	GD11
Distanza dalla WTG più vicina	1009,89 m

INQUADRAMENTO-FOTO RECETTORE



RECETTORE 11

Coordinate [Monte Mario Italia zona 1 - EPSG 3033]	1505217,32 E; 4390830,63 N
Riferimenti catastali	Comune: Gergei Foglio: 39 Mappale: 242
Categoria catastale	D10
Descrizione	Azienda agricola presenza saltuaria
WTG più vicina	GD08
Distanza dalla WTG più vicina	856,05 m

INQUADRAMENTO-FOTO RECETTORE

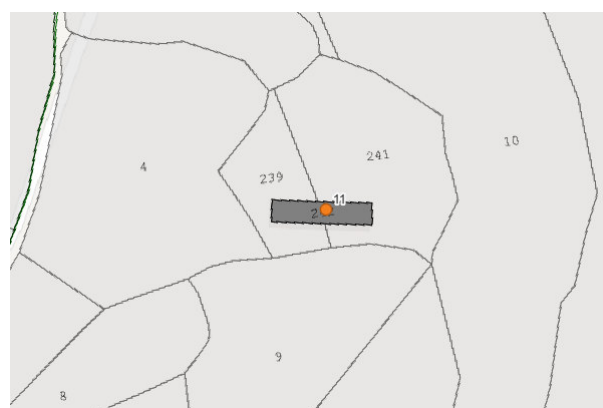
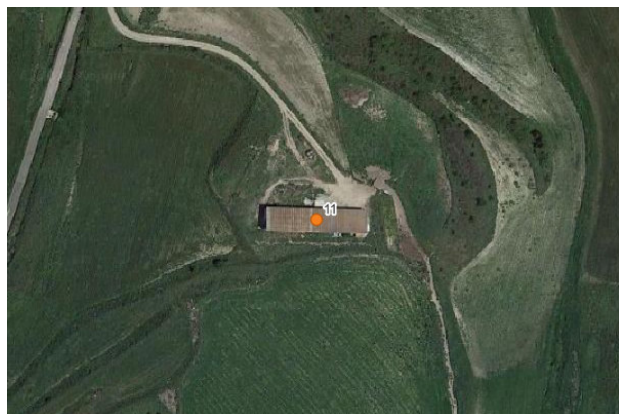

RECETTORE 12	
Coordinate [Monte Mario Italia zona 1 - EPSG 3033]	1507143,73 E; 4388407,87 N
Riferimenti catastali	Comune: Mandas Foglio: 26 Mappale: 130
Categoria catastale	D10
Descrizione	Azienda agricola presenza continuativa
WTG più vicina	GD12
Distanza dalla WTG più vicina	894,40 m

INQUADRAMENTO-FOTO RECETTORE

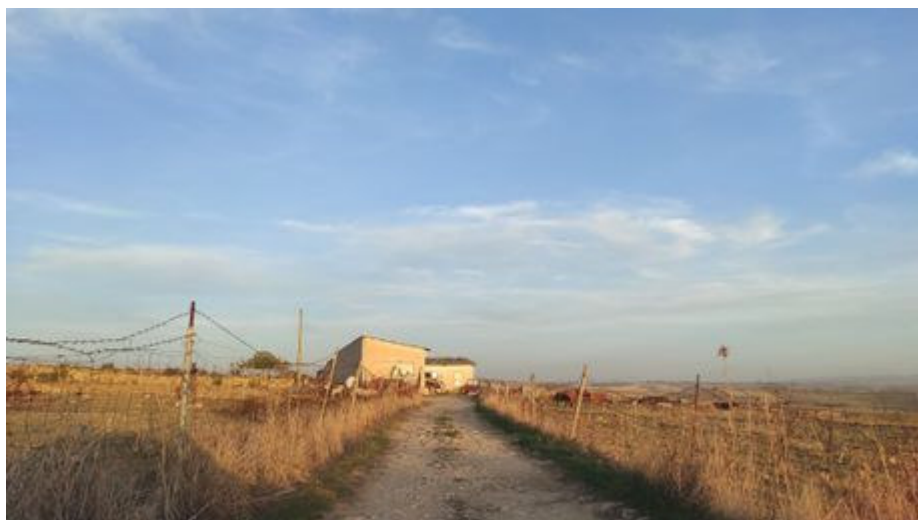

RECETTORE 13

Coordinate [Monte Mario Italia zona 1 - EPSG 3033]	1508340,09 E; 4388657,97 N
Riferimenti catastali	Comune: Mandas Foglio: 28 Mappale: 94
Categoria catastale	D10
Descrizione	Azienda agricola presenza continuativa
WTG più vicina	GD10
Distanza dalla WTG più vicina	1321,24 m

INQUADRAMENTO-FOTO RECETTORE

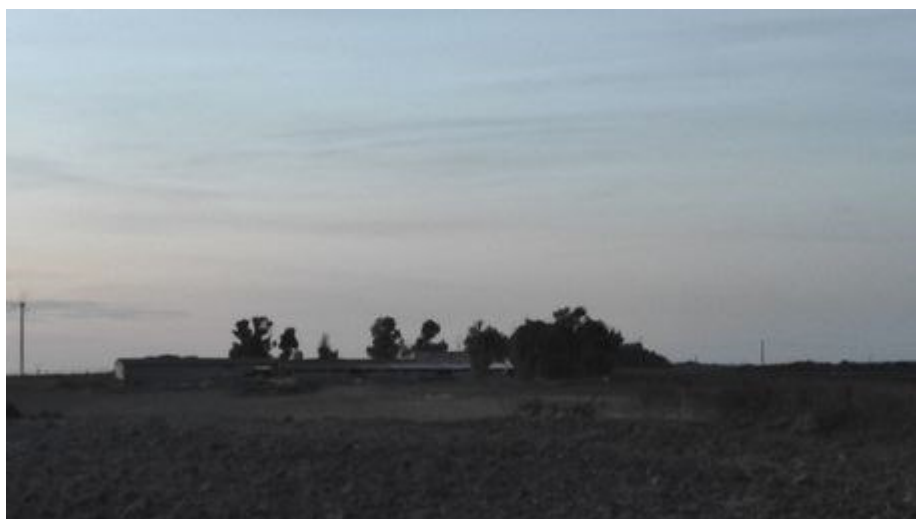
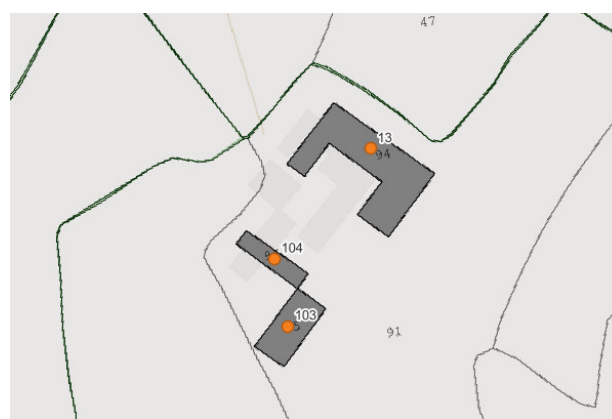

RECETTORE 22	
Coordinate [Monte Mario Italia zona 1 - EPSG 3033]	1505597,07 E; 4389473,29 N
Riferimenti catastali	Comune: Escolca Foglio: 13 Mappale: 424
Categoria catastale	D10
Descrizione	Abitazione
WTG più vicina	GD12
Distanza dalla WTG più vicina	1190,13 m

INQUADRAMENTO-FOTO RECETTORE

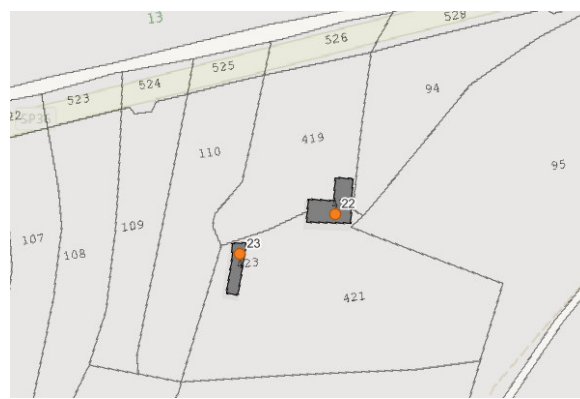
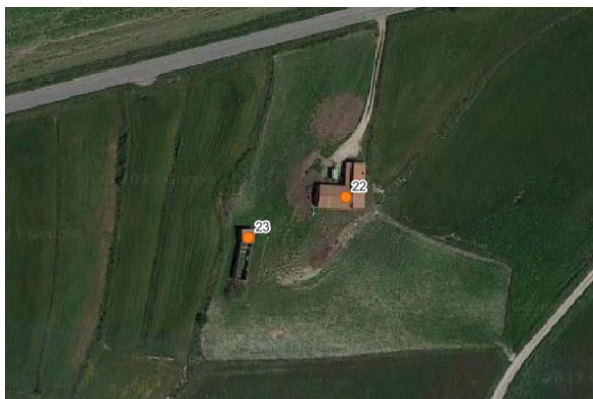

RECETTORE 23

Coordinate [Monte Mario Italia zona 1 - EPSG 3033]	1505557,73 E; 4389456,90 N
Riferimenti catastali	Comune: Escolca Foglio: 13 Mappale: 423
Categoria catastale	F02
Descrizione	Abitazione
WTG più vicina	GD12
Distanza dalla WTG più vicina	1225,22 m

INQUADRAMENTO-FOTO RECETTORE

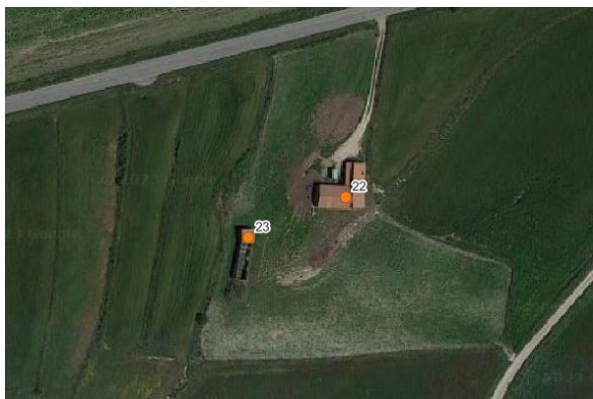

RECETTORE 25	
Coordinate [Monte Mario Italia zona 1 - EPSG 3033]	1507607,93 E; 4391615,79 N
Riferimenti catastali	Comune: Gergei Foglio: 32 Mappale: 112
Categoria catastale	ND
Descrizione	Rudere abbandonato
WTG più vicina	GD11
Distanza dalla WTG più vicina	957,55 m

INQUADRAMENTO-FOTO RECETTORE

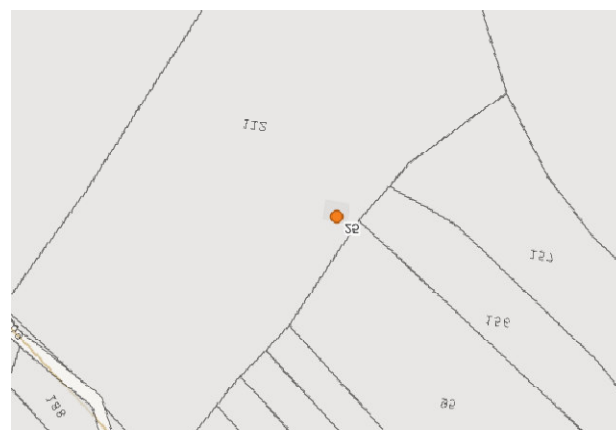
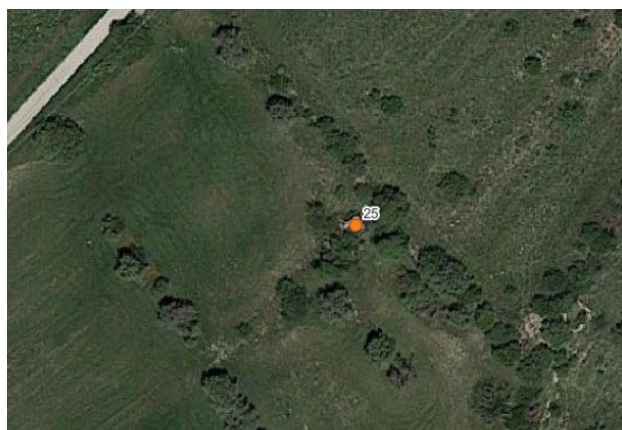

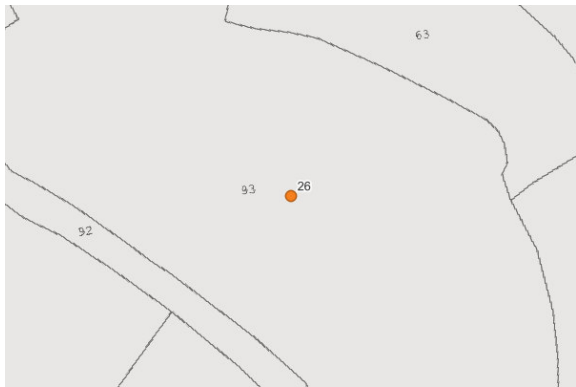
RECETTORE 26	
Coordinate [Monte Mario Italia zona 1 - EPSG 3033]	1506199,02 E; 4390386,81 N
Riferimenti catastali	Comune: Gergei Foglio: 39 Mappale: 93
Categoria catastale	ND
Descrizione	Non visto
WTG più vicina	GD09
Distanza dalla WTG più vicina	1027,31 m
INQUADRAMENTO-FOTO RECETTORE	
	

RECETTORE 28

Coordinate [Monte Mario Italia zona 1 - EPSG 3033]	1508888,27 E; 4388981,45 N
Riferimenti catastali	Comune: Mandas Foglio: 17 Mappale: 30
Categoria catastale	ND
Descrizione	Magazzino/deposito presenza continuativa
WTG più vicina	GD10
Distanza dalla WTG più vicina	1019,79 m

INQUADRAMENTO-FOTO RECETTORE

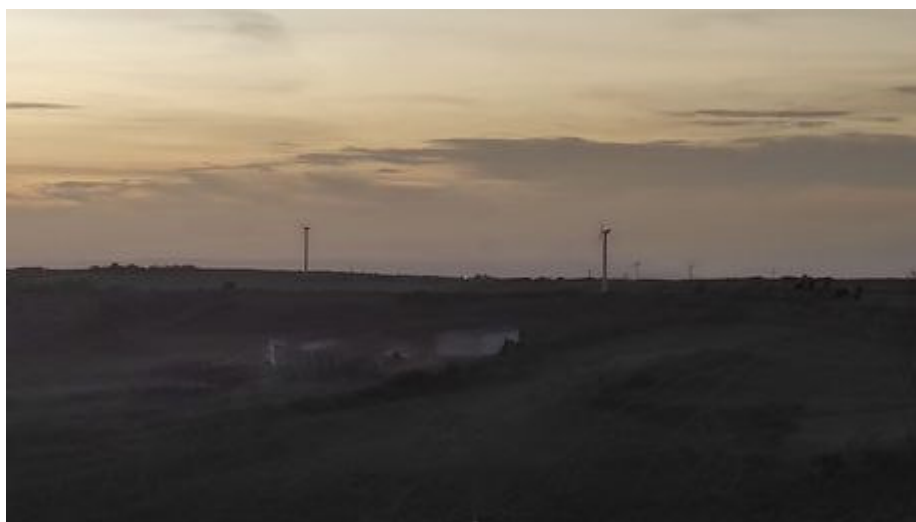
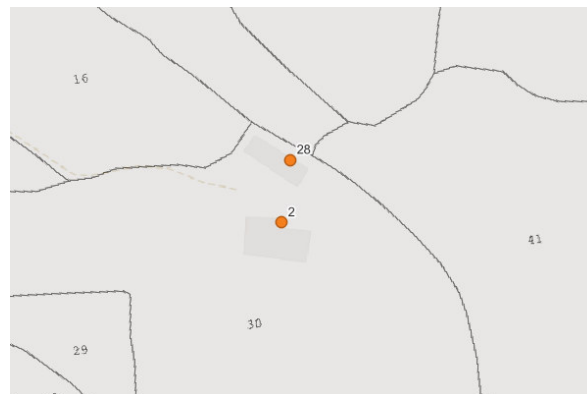

RECETTORE 29	
Coordinate [Monte Mario Italia zona 1 - EPSG 3033]	1505190,42 E; 4391033,43 N
Riferimenti catastali	Comune: Gergei Foglio: 39 Mappale: 1
Categoria catastale	ND
Descrizione	Azienda agricola presenza saltuaria
WTG più vicina	GD08
Distanza dalla WTG più vicina	932,49 m

INQUADRAMENTO-FOTO RECETTORE

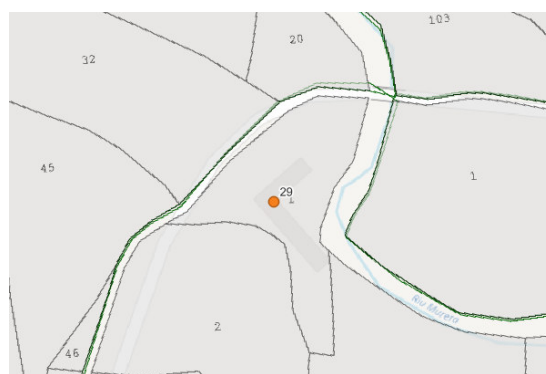

RECETTORE 30	
Coordinate [Monte Mario Italia zona 1 - EPSG 3033]	1508983,22 E; 4388641,87 N
Riferimenti catastali	Comune: Mandas Foglio: 17 Mappale: 59
Categoria catastale	C02
Descrizione	Non raggiungibile
WTG più vicina	GD10
Distanza dalla WTG più vicina	1372,43 m

INQUADRAMENTO-FOTO RECETTORE

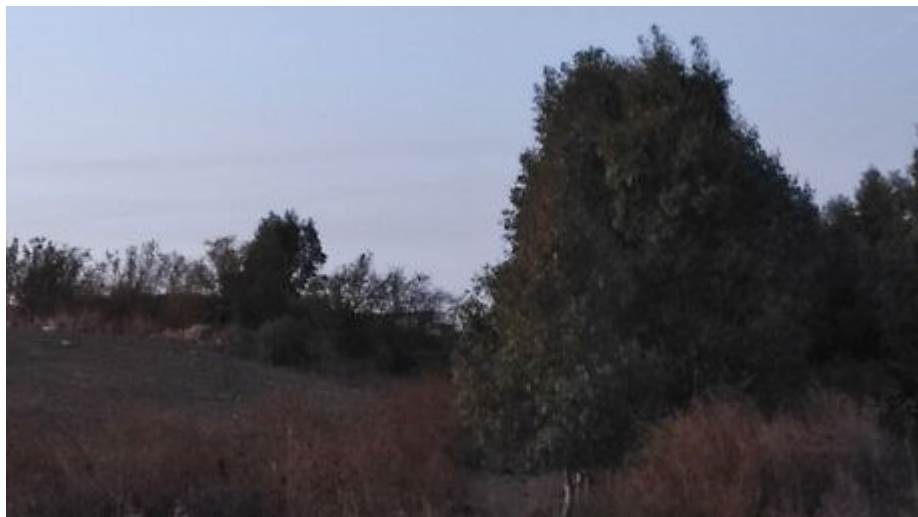

RECETTORE 34	
Coordinate [Monte Mario Italia zona 1 - EPSG 3033]	1508161,46 E; 4391692,19 N
Riferimenti catastali	Comune: Gergei Foglio: 33 Mappale: 18
Categoria catastale	ND
Descrizione	Azienda agricola presenza saltuaria
WTG più vicina	GD11
Distanza dalla WTG più vicina	1123,16 m

INQUADRAMENTO-FOTO RECETTORE

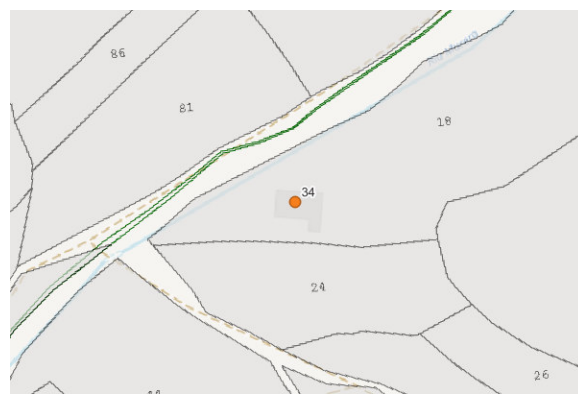
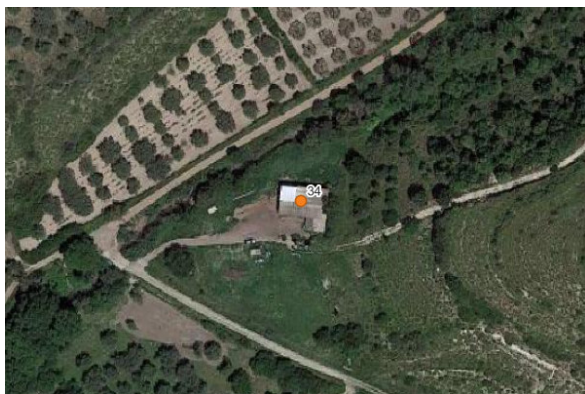

RECETTORE 38

Coordinate [Monte Mario Italia zona 1 - EPSG 3033]	1505408,65 E; 4389072,75 N
Riferimenti catastali	Comune: Escolca Foglio: 13 Mappale:
Categoria catastale	ND
Descrizione	Non valutato
WTG più vicina	GD12
Distanza dalla WTG più vicina	1357,57 m

INQUADRAMENTO-FOTO RECETTORE

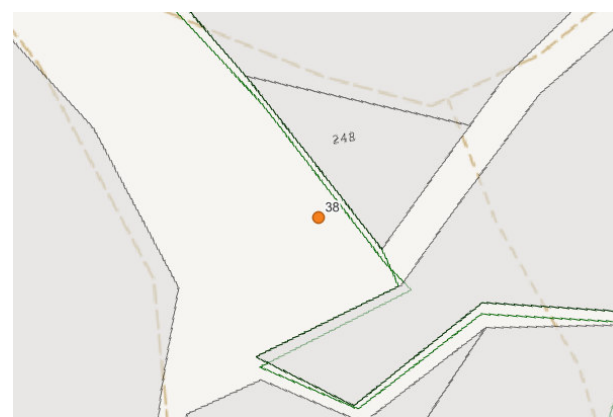
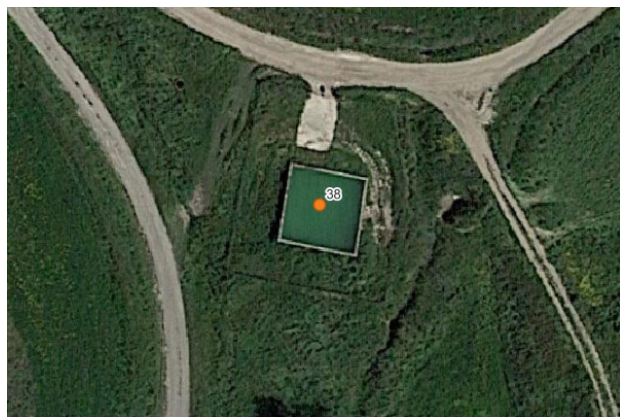

RECETTORE 39

Coordinate [Monte Mario Italia zona 1 - EPSG 3033]	1505253,38 E; 4389251,57 N
Riferimenti catastali	Comune: Escolca Foglio: 13 Mappale: 372
Categoria catastale	C02
Descrizione	Magazzino/deposito
WTG più vicina	GD08
Distanza dalla WTG più vicina	1489,43 m

INQUADRAMENTO-FOTO RECETTORE

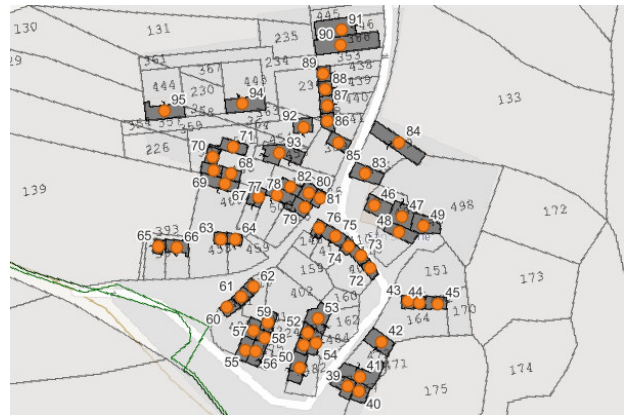
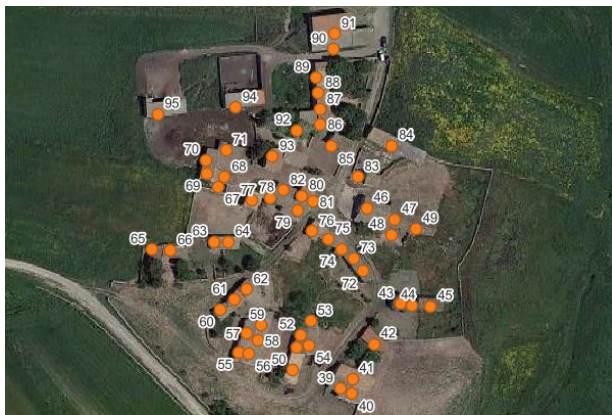

RECETTORE 40	
Coordinate [Monte Mario Italia zona 1 - EPSG 3033]	1505258,15 E; 4389249,63 N
Riferimenti catastali	Comune: Escolca Foglio: 13 Mappale: 467
Categoria catastale	C02
Descrizione	Magazzino/deposito
WTG più vicina	GD08
Distanza dalla WTG più vicina	1493,68 m

INQUADRAMENTO-FOTO RECETTORE

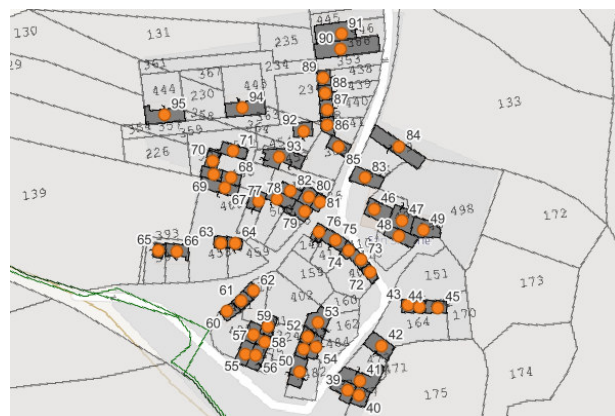
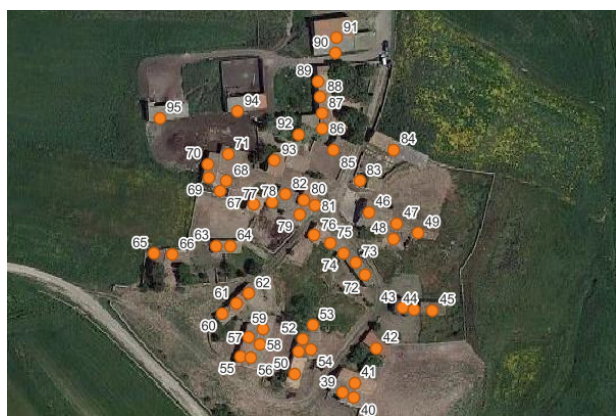

RECETTORE 41

Coordinate [Monte Mario Italia zona 1 - EPSG 3033]	1505258,30 E; 4389255,59 N
Riferimenti catastali	Comune: Escolca Foglio: 13 Mappale: 473
Categoria catastale	C02
Descrizione	Magazzino/deposito
WTG più vicina	GD08
Distanza dalla WTG più vicina	1488,80 m

INQUADRAMENTO-FOTO RECETTORE

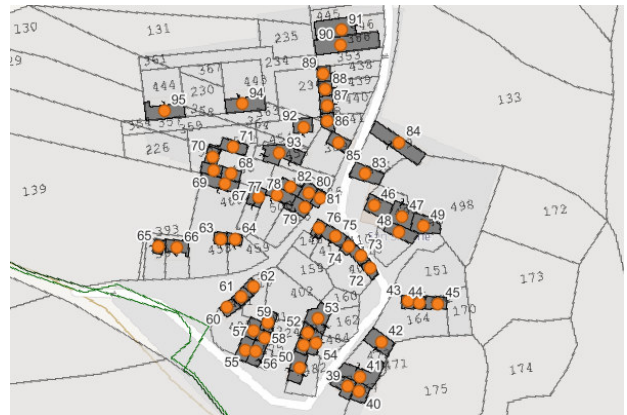
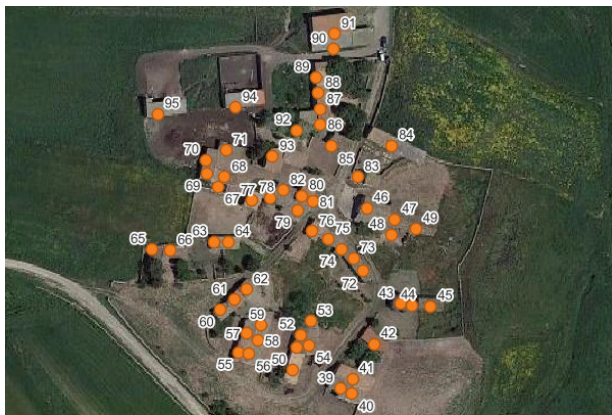

RECETTORE 42

Coordinate [Monte Mario Italia zona 1 - EPSG 3033]	1505266,94 E; 4389269,45 N
Riferimenti catastali	Comune: Escolca Foglio: 13 Mappale: 473
Categoria catastale	C02
Descrizione	Magazzino/deposito
WTG più vicina	GD08
Distanza dalla WTG più vicina	1482,16 m

INQUADRAMENTO-FOTO RECETTORE

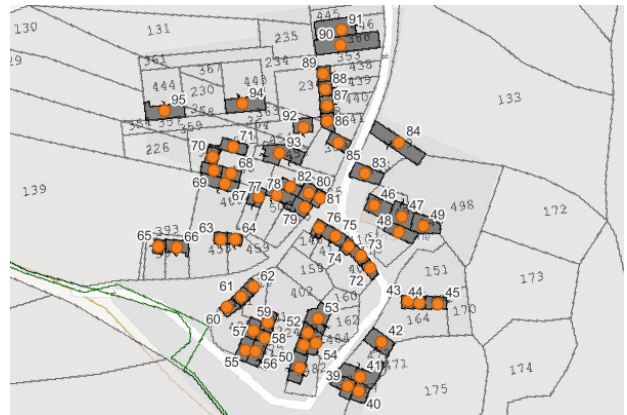
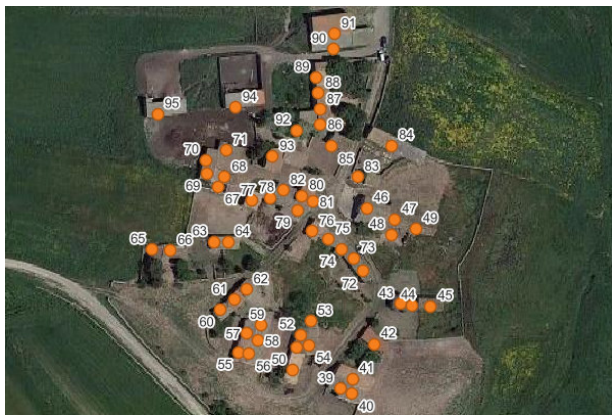

RECETTORE 43

Coordinate [Monte Mario Italia zona 1 - EPSG 3033]	1505277,52 E; 4389285,39 N
Riferimenti catastali	Comune: Escolca Foglio: 13 Mappale: 406
Categoria catastale	C02
Descrizione	Magazzino/deposito
WTG più vicina	GD08
Distanza dalla WTG più vicina	1475,06 m

INQUADRAMENTO-FOTO RECETTORE

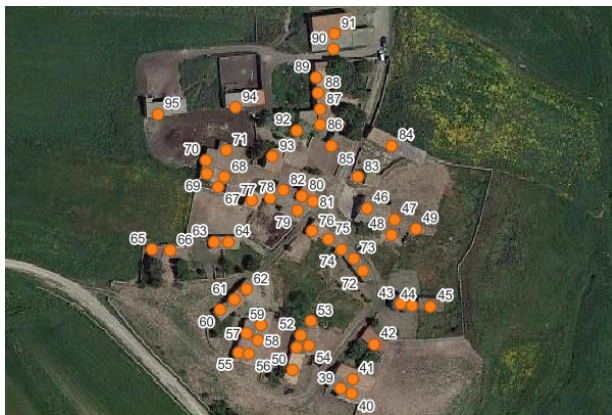

RECETTORE 44	
Coordinate [Monte Mario Italia zona 1 - EPSG 3033]	1505281,99 E; 4389284,80 N
Riferimenti catastali	Comune: Escolca Foglio: 13 Mappale: 166
Categoria catastale	ND
Descrizione	Magazzino/deposito
WTG più vicina	GD08
Distanza dalla WTG più vicina	1478,12 m

INQUADRAMENTO-FOTO RECETTORE

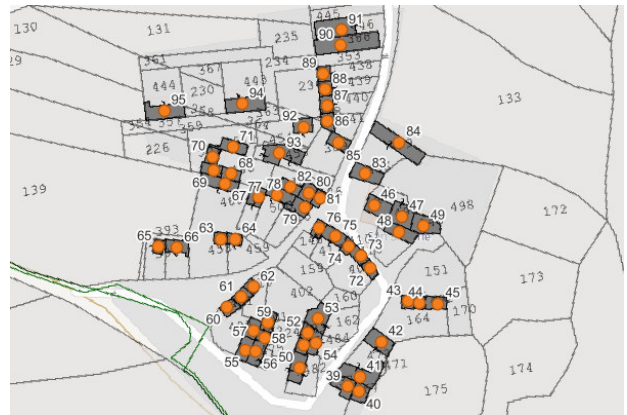
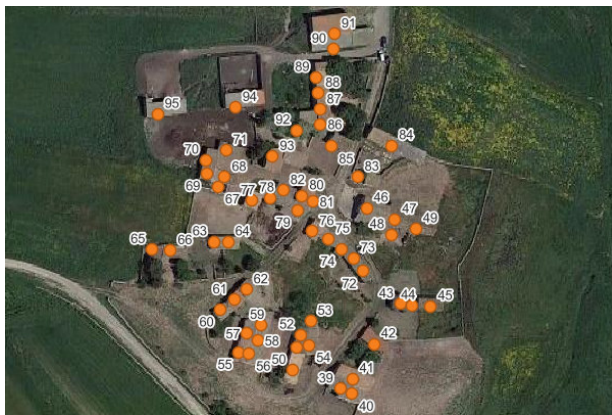

RECETTORE 45	
Coordinate [Monte Mario Italia zona 1 - EPSG 3033]	1505289,59 E; 4389284,50 N
Riferimenti catastali	Comune: Escolca Foglio: 13 Mappale: 492
Categoria catastale	C02
Descrizione	Magazzino/deposito
WTG più vicina	GD12
Distanza dalla WTG più vicina	1470,91 m

INQUADRAMENTO-FOTO RECETTORE

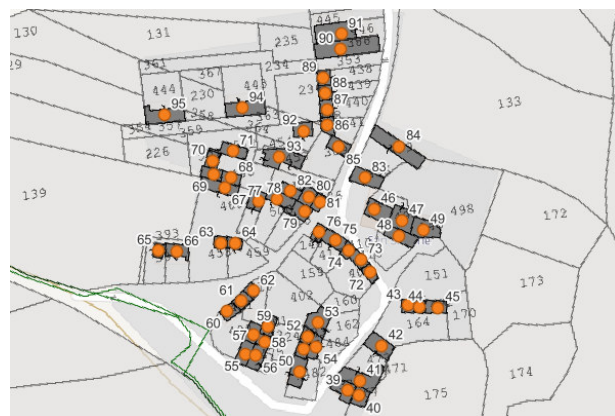
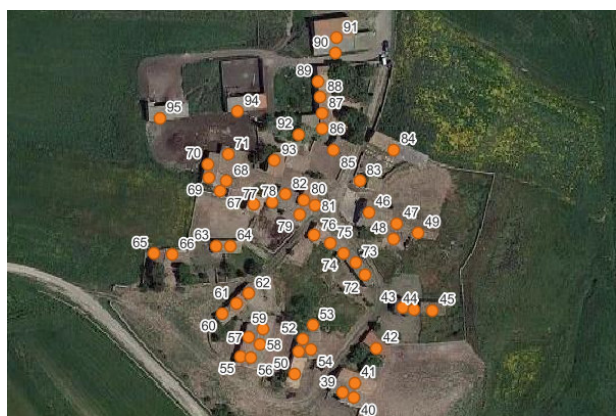

RECETTORE 46	
Coordinate [Monte Mario Italia zona 1 - EPSG 3033]	1505263,96 E; 4389323,54 N
Riferimenti catastali	Comune: Escolca Foglio: 13 Mappale: 0
Categoria catastale	E07
Descrizione	Chiesa
WTG più vicina	GD08
Distanza dalla WTG più vicina	1436,07 m

INQUADRAMENTO-FOTO RECETTORE

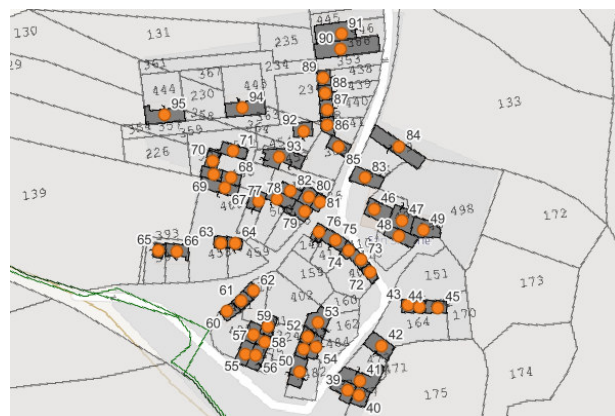
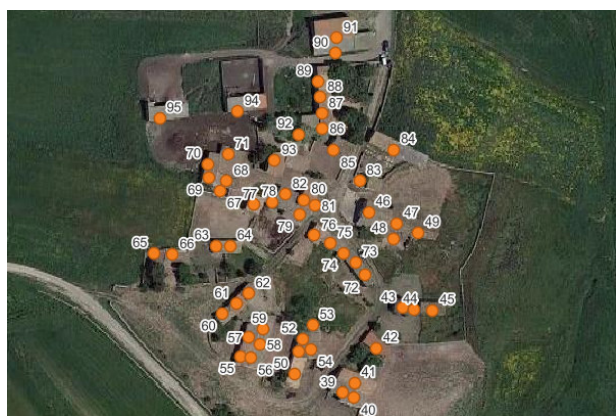

RECETTORE 47	
Coordinate [Monte Mario Italia zona 1 - EPSG 3033]	1505275,28 E; 4389319,07 N
Riferimenti catastali	Comune: Escolca Foglio: 13 Mappale: 494
Categoria catastale	C02
Descrizione	Magazzino/deposito
WTG più vicina	GD08
Distanza dalla WTG più vicina	1446,30 m

INQUADRAMENTO-FOTO RECETTORE

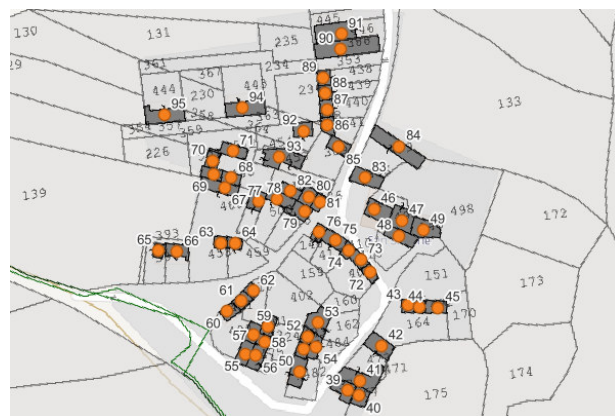
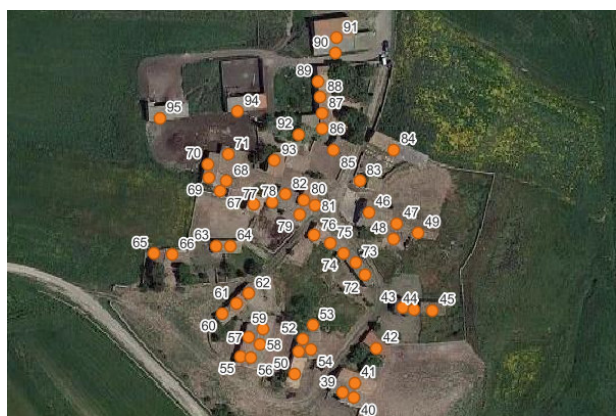

RECETTORE 48

Coordinate [Monte Mario Italia zona 1 - EPSG 3033]	1505273,79 E; 4389312,96 N
Riferimenti catastali	Comune: Escolca Foglio: 13 Mappale: 204
Categoria catastale	F02
Descrizione	Magazzino/deposito
WTG più vicina	GD08
Distanza dalla WTG più vicina	1450,40 m

INQUADRAMENTO-FOTO RECETTORE

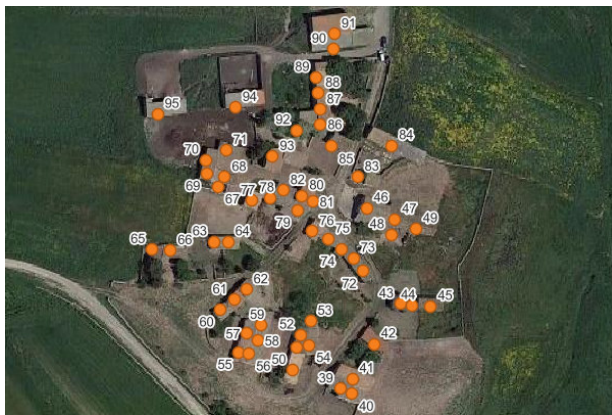

RECETTORE 49

Coordinate [Monte Mario Italia zona 1 - EPSG 3033]	1505283,63 E; 4389315,34 N
Riferimenti catastali	Comune: Escolca Foglio: 13 Mappale: 146
Categoria catastale	C02
Descrizione	Magazzino/deposito
WTG più vicina	GD08
Distanza dalla WTG più vicina	1454,21 m

INQUADRAMENTO-FOTO RECETTORE

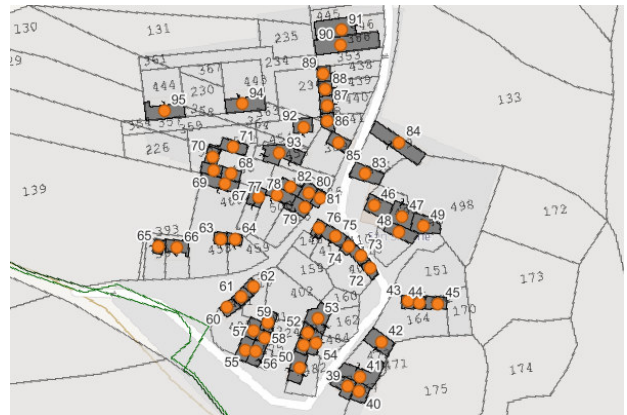
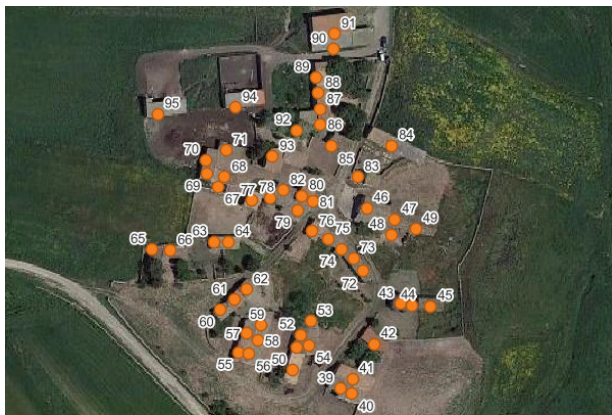

RECETTORE 50	
Coordinate [Monte Mario Italia zona 1 - EPSG 3033]	1505234,61 E; 4389259,02 N
Riferimenti catastali	Comune: Escolca Foglio: 13 Mappale: 482
Categoria catastale	C02
Descrizione	Magazzino/deposito
WTG più vicina	GD08
Distanza dalla WTG più vicina	1472,88 m

INQUADRAMENTO-FOTO RECETTORE

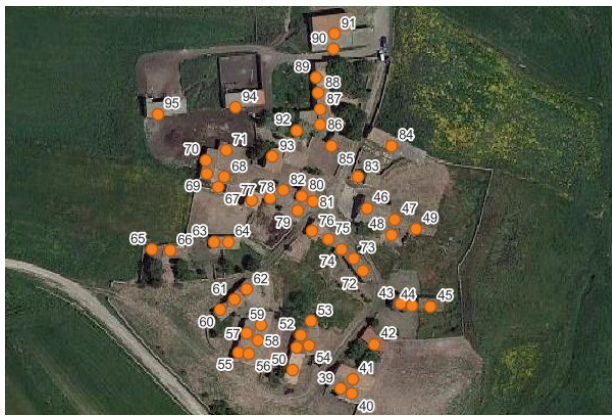

RECETTORE 51	
Coordinate [Monte Mario Italia zona 1 - EPSG 3033]	1505235,95 E; 4389268,11 N
Riferimenti catastali	Comune: Escolca Foglio: 13 Mappale: 386
Categoria catastale	C02
Descrizione	Magazzino/deposito
WTG più vicina	GD08
Distanza dalla WTG più vicina	1466,01 m

INQUADRAMENTO-FOTO RECETTORE

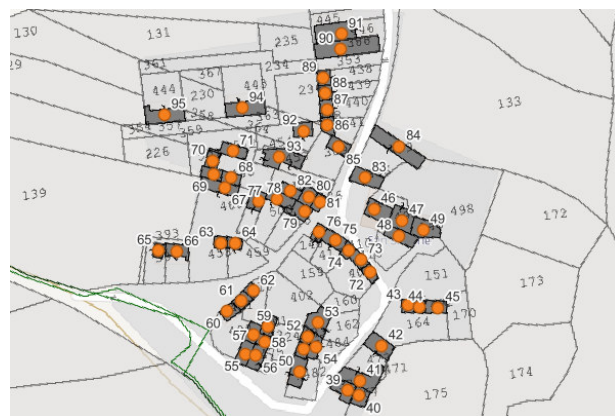
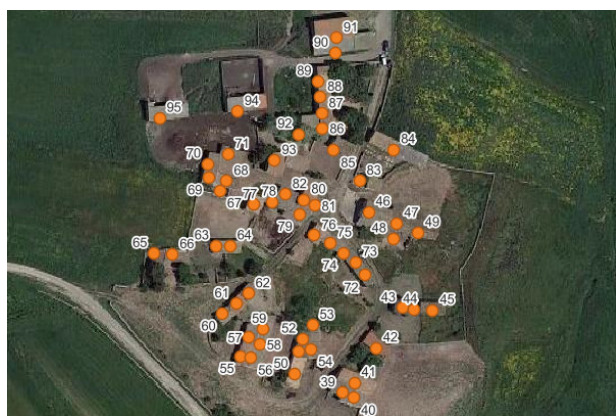

RECETTORE 52	
Coordinate [Monte Mario Italia zona 1 - EPSG 3033]	1505237,73 E; 4389273,03 N
Riferimenti catastali	Comune: Escolca Foglio: 13 Mappale: 483
Categoria catastale	C02
Descrizione	Magazzino/deposito
WTG più vicina	GD08
Distanza dalla WTG più vicina	1462,87 m

INQUADRAMENTO-FOTO RECETTORE

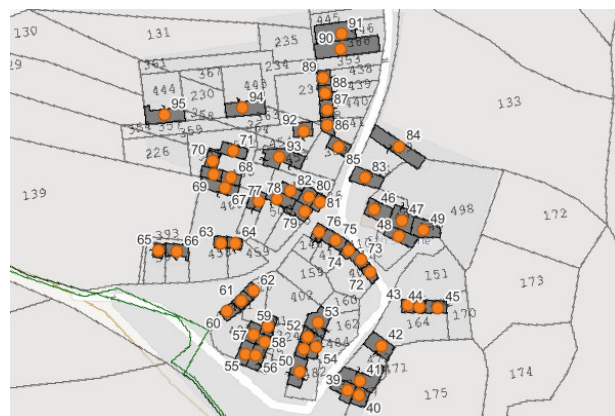
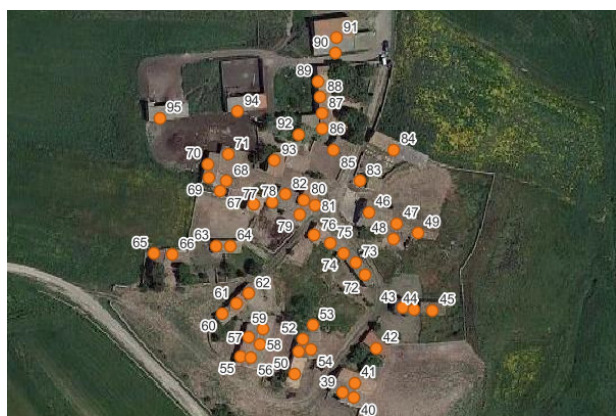

RECETTORE 53	
Coordinate [Monte Mario Italia zona 1 - EPSG 3033]	1505241,76 E; 4389278,54 N
Riferimenti catastali	Comune: Escolca Foglio: 13 Mappale: 162
Categoria catastale	ND
Descrizione	Magazzino/deposito
WTG più vicina	GD08
Distanza dalla WTG più vicina	1460,52 m

INQUADRAMENTO-FOTO RECETTORE

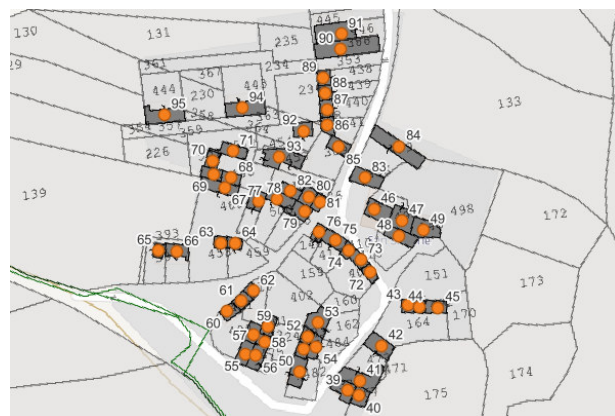
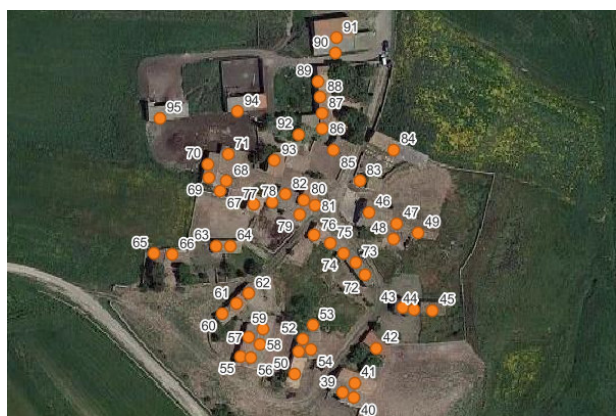

RECETTORE 54

Coordinate [Monte Mario Italia zona 1 - EPSG 3033]	1505241,01 E; 4389269,00 N
Riferimenti catastali	Comune: Escolca Foglio: 13 Mappale: 484
Categoria catastale	C02
Descrizione	Magazzino/deposito
WTG più vicina	GD08
Distanza dalla WTG più vicina	1468,05 m

INQUADRAMENTO-FOTO RECETTORE

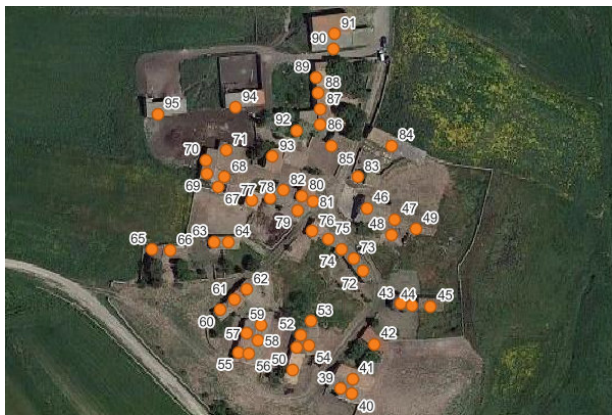

RECETTORE 55	
Coordinate [Monte Mario Italia zona 1 - EPSG 3033]	1505212,85 E; 4389266,02 N
Riferimenti catastali	Comune: Escolca Foglio: 13 Mappale: 480
Categoria catastale	C02
Descrizione	Magazzino/deposito
WTG più vicina	GD08
Distanza dalla WTG più vicina	1455,21 m

INQUADRAMENTO-FOTO RECETTORE

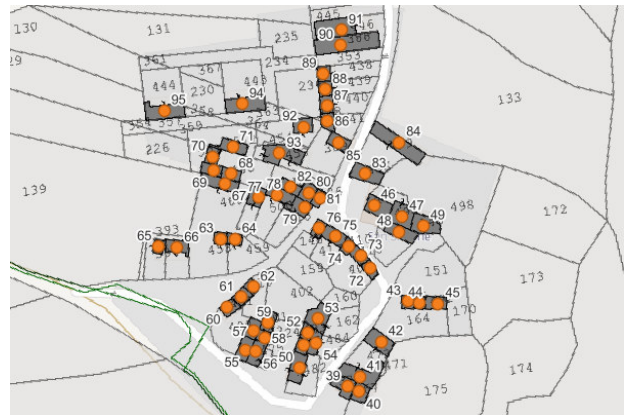
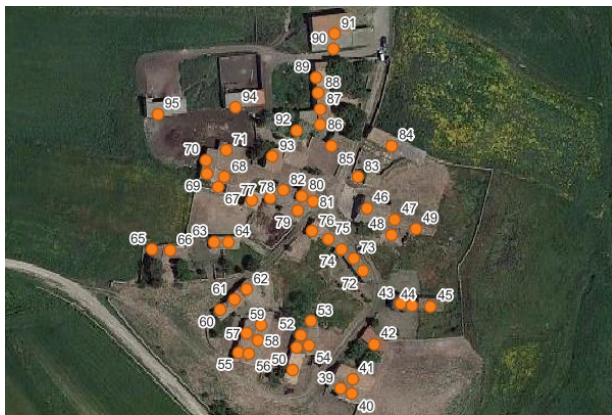

RECETTORE 56	
Coordinate [Monte Mario Italia zona 1 - EPSG 3033]	1505217,02 E; 4389265,57 N
Riferimenti catastali	Comune: Escolca Foglio: 13 Mappale: 475
Categoria catastale	C02
Descrizione	Magazzino/deposito
WTG più vicina	GD08
Distanza dalla WTG più vicina	1457,83 m

INQUADRAMENTO-FOTO RECETTORE

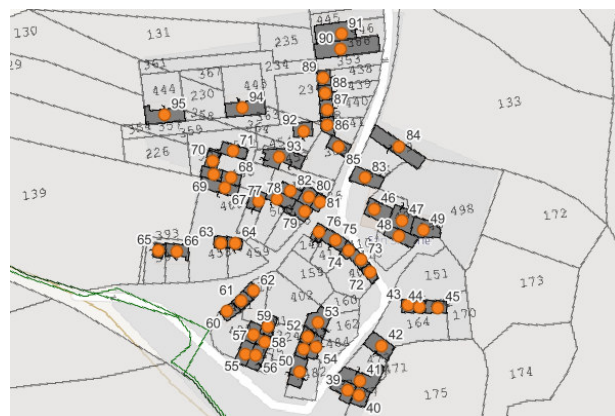
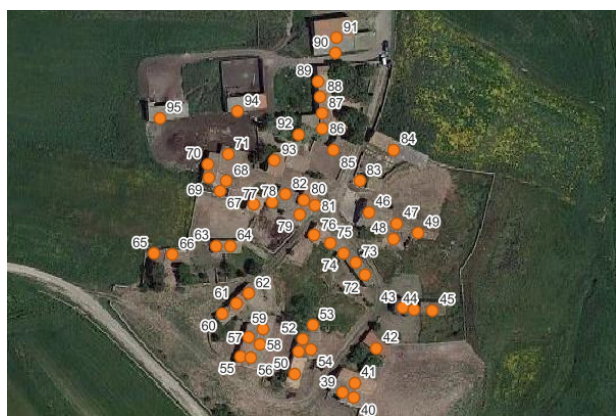

RECETTORE 57	
Coordinate [Monte Mario Italia zona 1 - EPSG 3033]	1505216,28 E; 4389273,62 N
Riferimenti catastali	Comune: Escolca Foglio: 13 Mappale: 489
Categoria catastale	C02
Descrizione	Magazzino/deposito
WTG più vicina	GD08
Distanza dalla WTG più vicina	1450,65 m

INQUADRAMENTO-FOTO RECETTORE

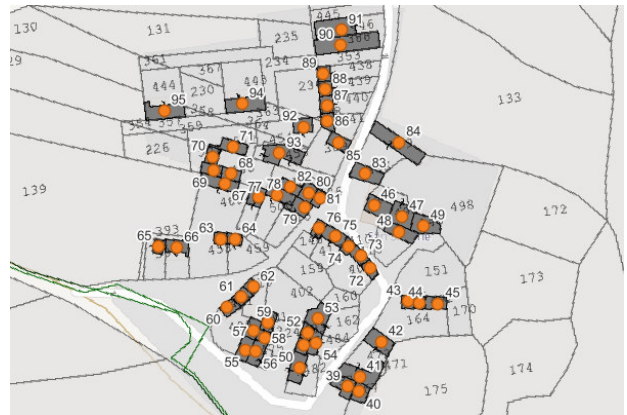
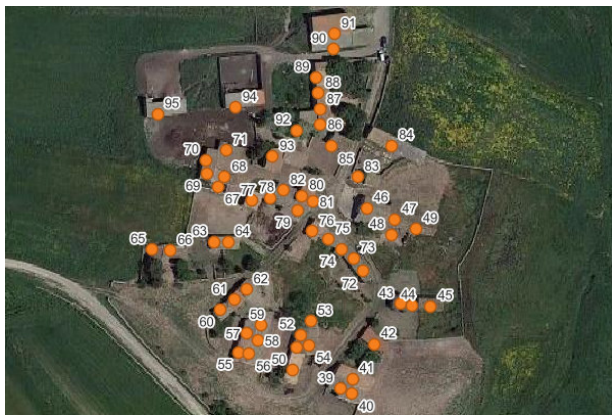

RECETTORE 58	
Coordinate [Monte Mario Italia zona 1 - EPSG 3033]	1505220,45 E; 4389270,79 N
Riferimenti catastali	Comune: Escolca Foglio: 13 Mappale: 493
Categoria catastale	C02
Descrizione	Magazzino/deposito
WTG più vicina	GD08
Distanza dalla WTG più vicina	1455,30 m

INQUADRAMENTO-FOTO RECETTORE

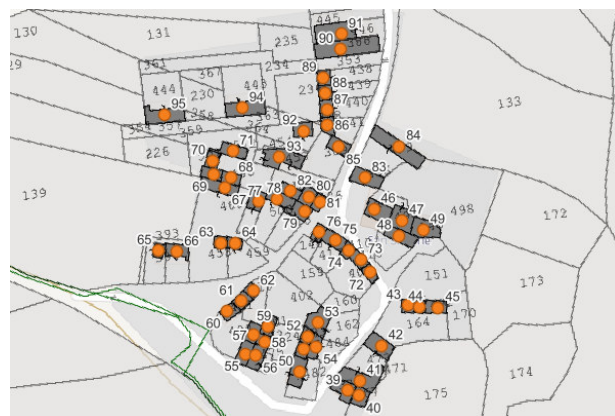
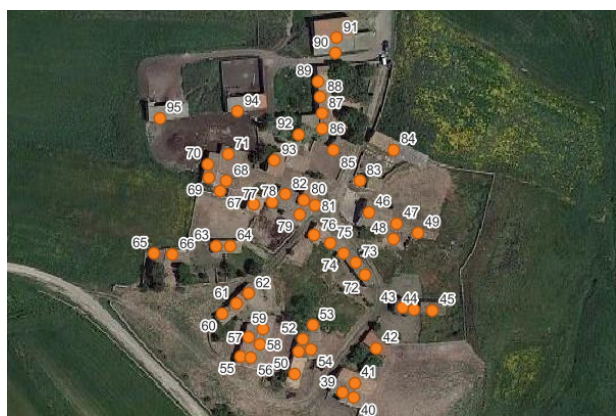

RECETTORE 59

Coordinate [Monte Mario Italia zona 1 - EPSG 3033]	1505221,64 E; 4389276,90 N
Riferimenti catastali	Comune: Escolca Foglio: 13 Mappale: 401
Categoria catastale	C02
Descrizione	Magazzino/deposito
WTG più vicina	GD08
Distanza dalla WTG più vicina	1450,82 m

INQUADRAMENTO-FOTO RECETTORE

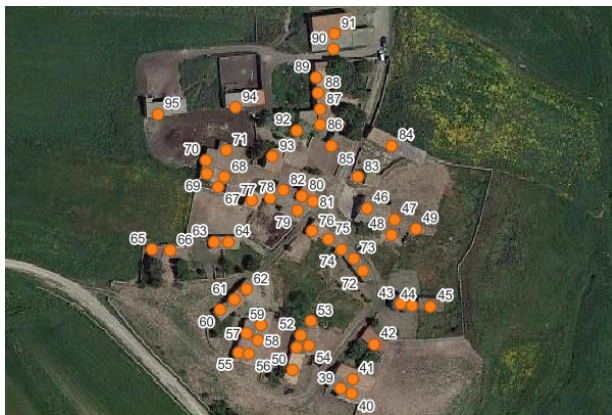

RECETTORE 60	
Coordinate [Monte Mario Italia zona 1 - EPSG 3033]	1505205,55 E; 4389283,16 N
Riferimenti catastali	Comune: Escolca Foglio: 13 Mappale: 491
Categoria catastale	C02
Descrizione	Magazzino/deposito
WTG più vicina	GD08
Distanza dalla WTG più vicina	1436,83 m

INQUADRAMENTO-FOTO RECETTORE

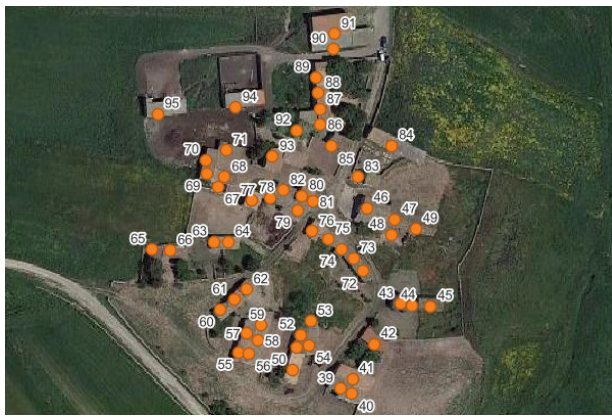

RECETTORE 61	
Coordinate [Monte Mario Italia zona 1 - EPSG 3033]	1505211,06 E; 4389287,03 N
Riferimenti catastali	Comune: Escolca Foglio: 13 Mappale: 442
Categoria catastale	C02
Descrizione	Magazzino/deposito
WTG più vicina	GD08
Distanza dalla WTG più vicina	1436,55 m

INQUADRAMENTO-FOTO RECETTORE

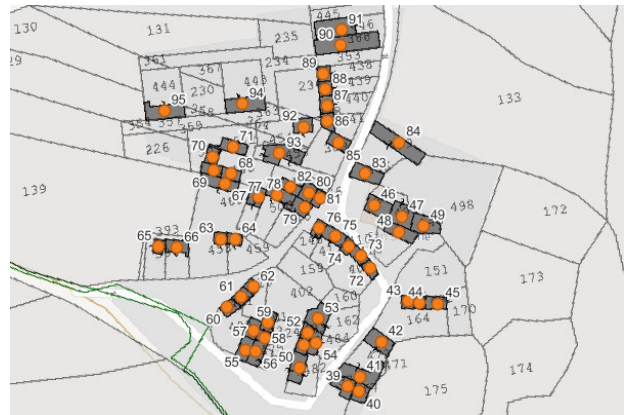
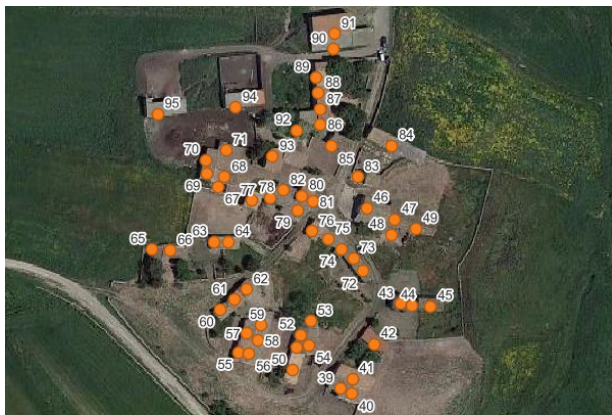

RECETTORE 62	
Coordinate [Monte Mario Italia zona 1 - EPSG 3033]	1505215,98 E; 4389291,05 N
Riferimenti catastali	Comune: Escolca Foglio: 13 Mappale: 418
Categoria catastale	C02
Descrizione	Magazzino/deposito
WTG più vicina	GD08
Distanza dalla WTG più vicina	1435,86 m

INQUADRAMENTO-FOTO RECETTORE

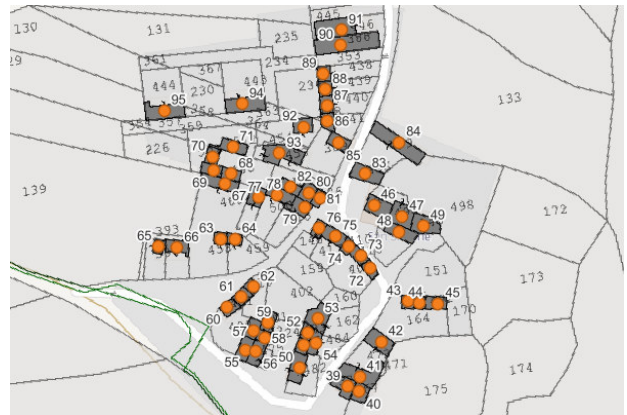
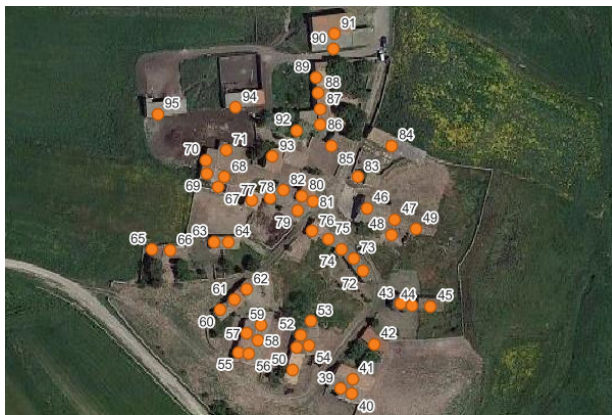

RECETTORE 63	
Coordinate [Monte Mario Italia zona 1 - EPSG 3033]	1505203,01 E; 4389310,13 N
Riferimenti catastali	Comune: Escolca Foglio: 13 Mappale: 458
Categoria catastale	C02
Descrizione	Magazzino/deposito
WTG più vicina	GD08
Distanza dalla WTG più vicina	1412,79 m

INQUADRAMENTO-FOTO RECETTORE

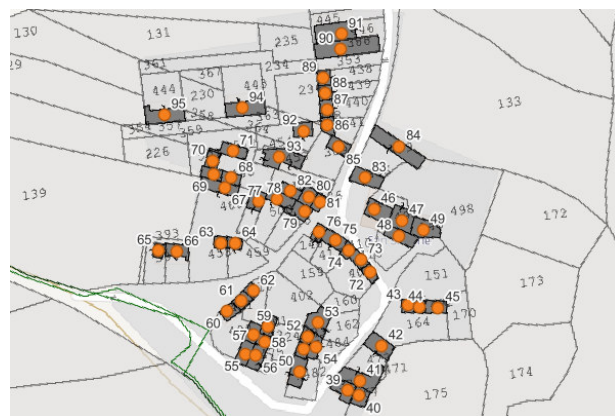
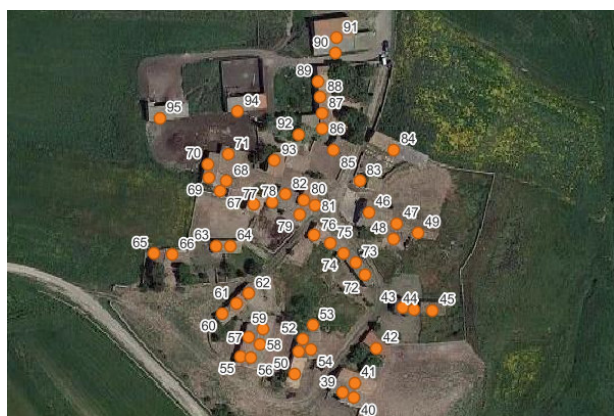

RECETTORE 64	
Coordinate [Monte Mario Italia zona 1 - EPSG 3033]	1505208,68 E; 4389310,13 N
Riferimenti catastali	Comune: Escolca Foglio: 13 Mappale: 459
Categoria catastale	C02
Descrizione	Magazzino/deposito
WTG più vicina	GD08
Distanza dalla WTG più vicina	1415,90 m

INQUADRAMENTO-FOTO RECETTORE

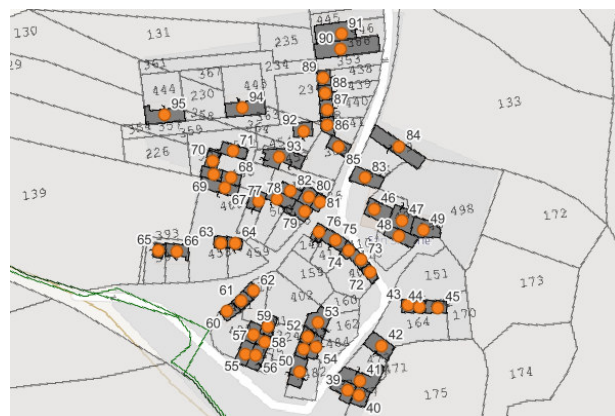
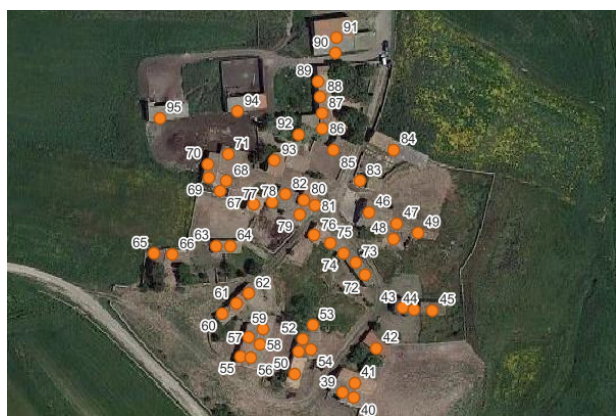

RECETTORE 65	
Coordinate [Monte Mario Italia zona 1 - EPSG 3033]	1505178,35 E; 4389307,07 N
Riferimenti catastali	Comune: Escolca Foglio: 13 Mappale: 394
Categoria catastale	C02
Descrizione	Magazzino/deposito
WTG più vicina	GD08
Distanza dalla WTG più vicina	1402,04 m

INQUADRAMENTO-FOTO RECETTORE

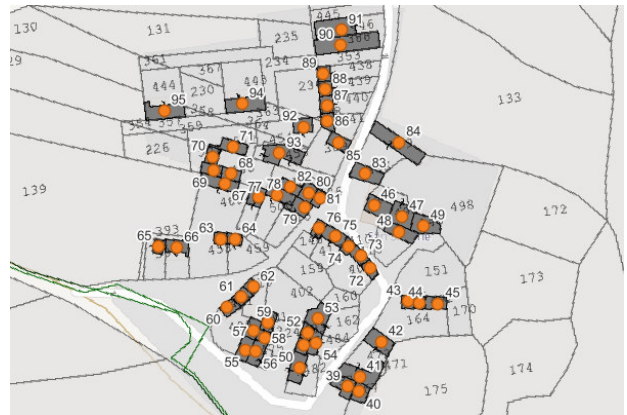
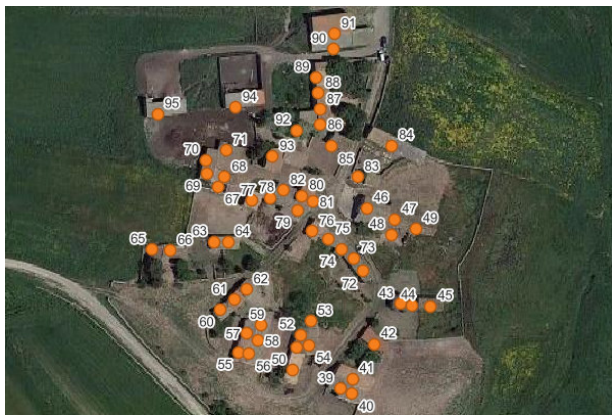

RECETTORE 66	
Coordinate [Monte Mario Italia zona 1 - EPSG 3033]	1505185,73 E; 4389306,63 N
Riferimenti catastali	Comune: Escolca Foglio: 13 Mappale: 395
Categoria catastale	C02
Descrizione	Magazzino/deposito
WTG più vicina	GD08
Distanza dalla WTG più vicina	1406,37 m

INQUADRAMENTO-FOTO RECETTORE

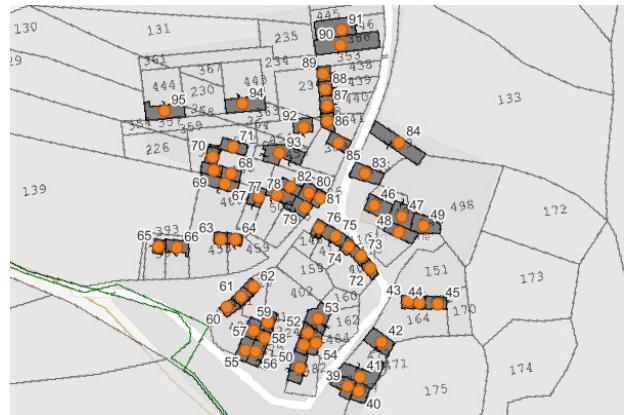
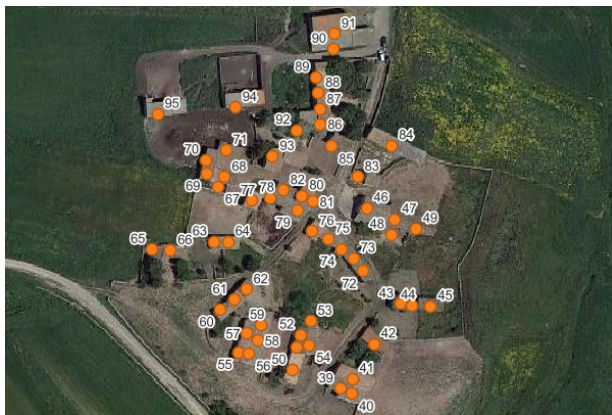

RECETTORE 67	
Coordinate [Monte Mario Italia zona 1 - EPSG 3033]	1505204,65 E; 4389332,11 N
Riferimenti catastali	Comune: Escolca Foglio: 13 Mappale: 460
Categoria catastale	C02
Descrizione	Magazzino/deposito
WTG più vicina	GD08
Distanza dalla WTG più vicina	1395,34 m

INQUADRAMENTO-FOTO RECETTORE

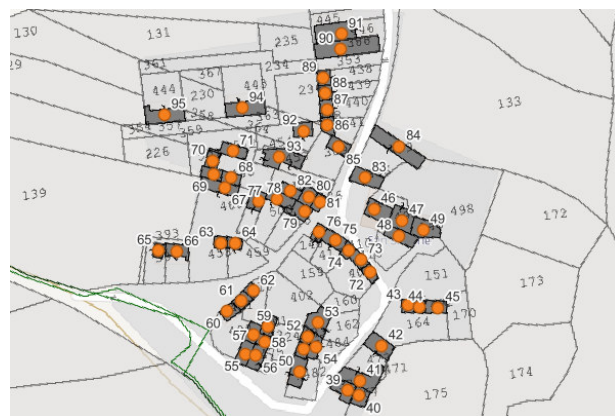
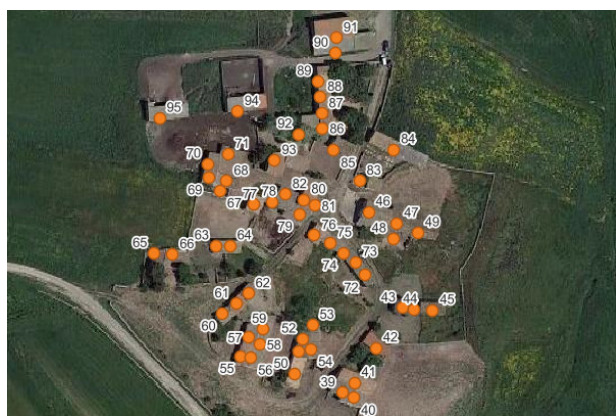

RECETTORE 68

Coordinate [Monte Mario Italia zona 1 - EPSG 3033]	1505207,34 E; 4389335,83 N
Riferimenti catastali	Comune: Escolca Foglio: 13 Mappale: 448
Categoria catastale	C02
Descrizione	Magazzino/deposito
WTG più vicina	GD08
Distanza dalla WTG più vicina	1393,73 m

INQUADRAMENTO-FOTO RECETTORE

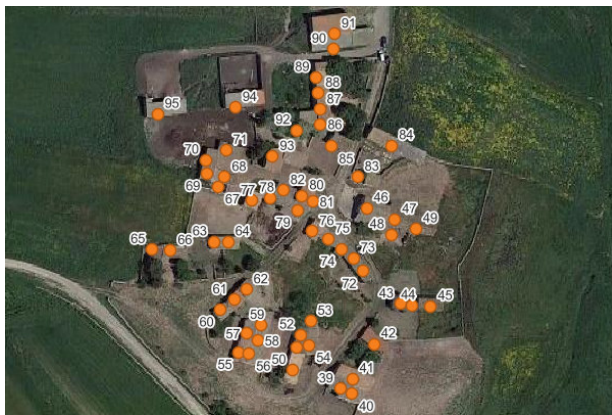

RECETTORE 69	
Coordinate [Monte Mario Italia zona 1 - EPSG 3033]	1505200,33 E; 4389337,32 N
Riferimenti catastali	Comune: Escolca Foglio: 13 Mappale: 510
Categoria catastale	C02
Descrizione	Magazzino/deposito
WTG più vicina	GD08
Distanza dalla WTG più vicina	1388,60 m

INQUADRAMENTO-FOTO RECETTORE

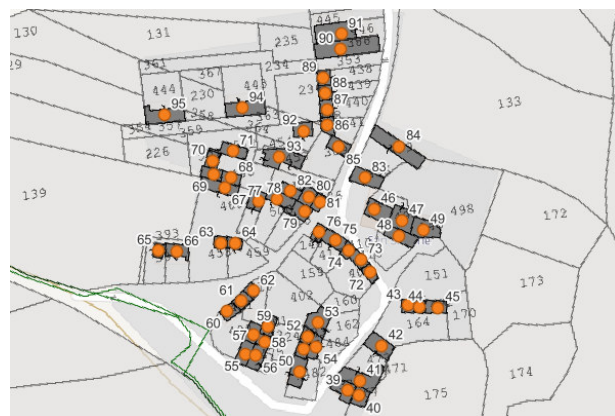
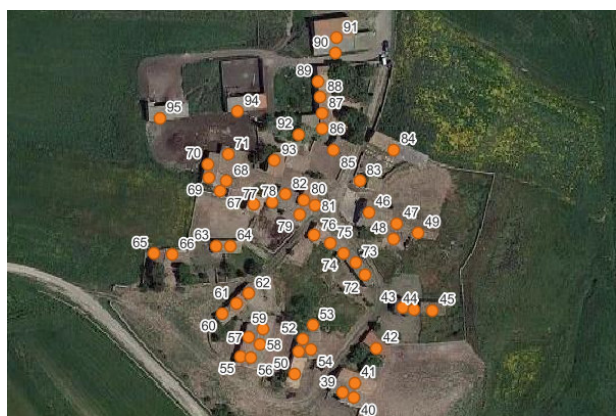

RECETTORE 70	
Coordinate [Monte Mario Italia zona 1 - EPSG 3033]	1505199,81 E; 4389342,69 N
Riferimenti catastali	Comune: Escolca Foglio: 13 Mappale: 508
Categoria catastale	C02
Descrizione	Magazzino/deposito
WTG più vicina	GD08
Distanza dalla WTG più vicina	1383,85 m

INQUADRAMENTO-FOTO RECETTORE

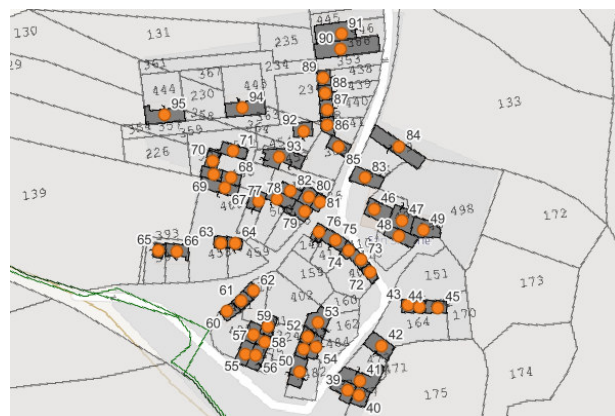
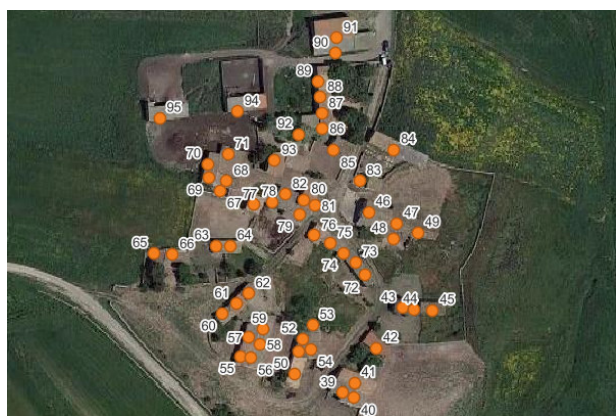

RECETTORE 71

Coordinate [Monte Mario Italia zona 1 - EPSG 3033]	1505207,78 E; 4389346,56 N
Riferimenti catastali	Comune: Escolca Foglio: 13 Mappale: 512
Categoria catastale	C02
Descrizione	Magazzino/deposito
WTG più vicina	GD08
Distanza dalla WTG più vicina	1385,08 m

INQUADRAMENTO-FOTO RECETTORE

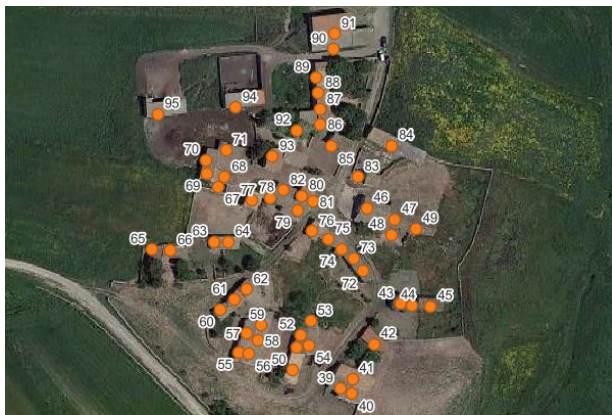

RECETTORE 72	
Coordinate [Monte Mario Italia zona 1 - EPSG 3033]	1505262,69 E; 4389298,43 N
Riferimenti catastali	Comune: Escolca Foglio: 13 Mappale: 416
Categoria catastale	C02
Descrizione	Magazzino/deposito
WTG più vicina	GD08
Distanza dalla WTG più vicina	1455,88 m

INQUADRAMENTO-FOTO RECETTORE

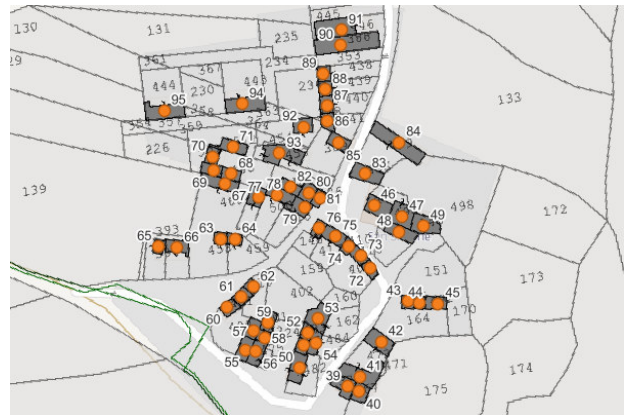
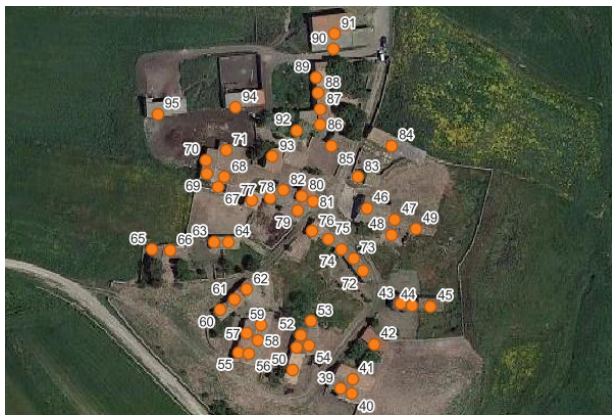

RECETTORE 73	
Coordinate [Monte Mario Italia zona 1 - EPSG 3033]	1505258,74 E; 4389303,57 N
Riferimenti catastali	Comune: Escolca Foglio: 13 Mappale: 415
Categoria catastale	C02
Descrizione	Magazzino/deposito
WTG più vicina	GD08
Distanza dalla WTG più vicina	1449,40 m

INQUADRAMENTO-FOTO RECETTORE

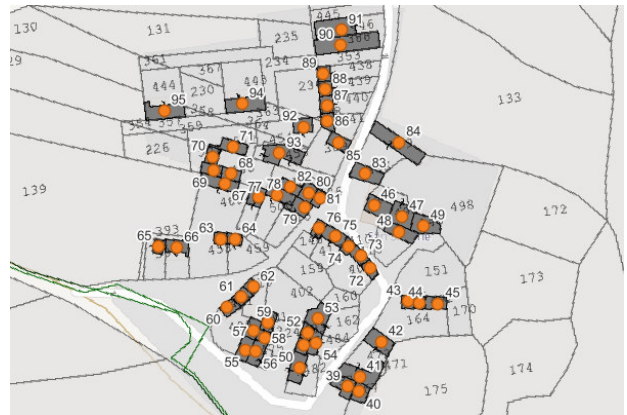
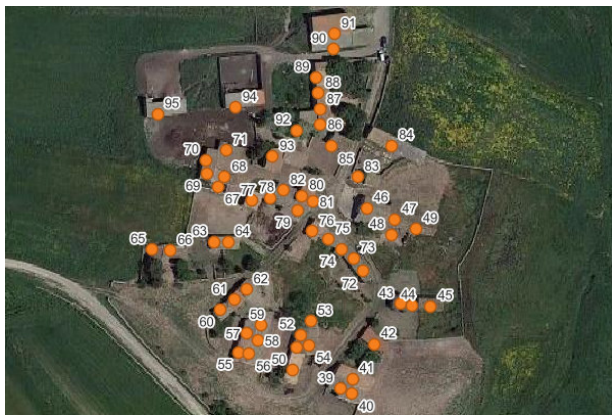

RECETTORE 74	
Coordinate [Monte Mario Italia zona 1 - EPSG 3033]	1505254,13 E; 4389307,15 N
Riferimenti catastali	Comune: Escolca Foglio: 13 Mappale: 410
Categoria catastale	C02
Descrizione	Magazzino/deposito
WTG più vicina	GD08
Distanza dalla WTG più vicina	1443,82 m

INQUADRAMENTO-FOTO RECETTORE

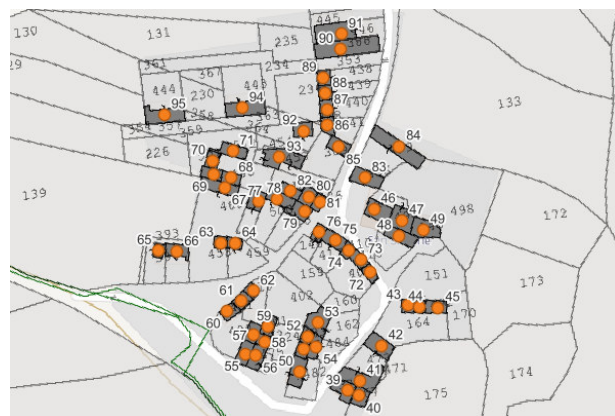
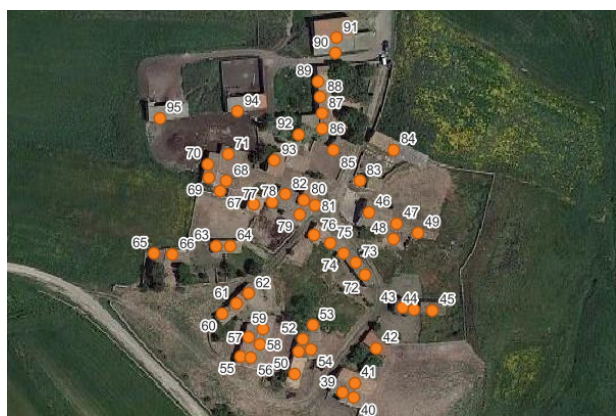

RECETTORE 75

Coordinate [Monte Mario Italia zona 1 - EPSG 3033]	1505248,61 E; 4389311,25 N
Riferimenti catastali	Comune: Escolca Foglio: 13 Mappale: 417
Categoria catastale	C02
Descrizione	Magazzino/deposito
WTG più vicina	GD08
Distanza dalla WTG più vicina	1437,31 m

INQUADRAMENTO-FOTO RECETTORE

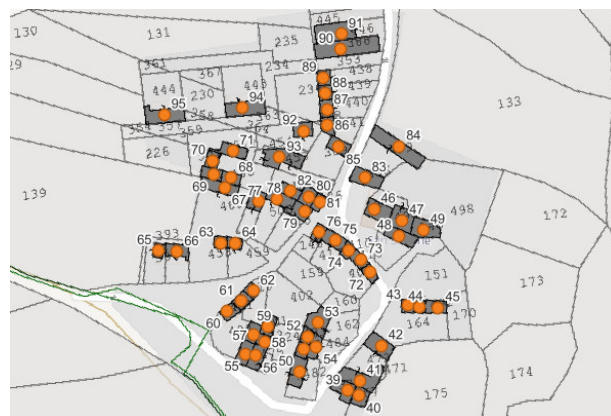
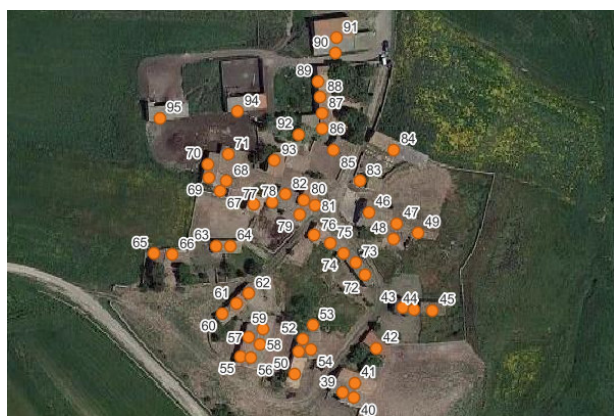

RECETTORE 76	
Coordinate [Monte Mario Italia zona 1 - EPSG 3033]	1505242,35 E; 4389314,45 N
Riferimenti catastali	Comune: Escolca Foglio: 13 Mappale: 148
Categoria catastale	ND
Descrizione	Magazzino/deposito
WTG più vicina	GD08
Distanza dalla WTG più vicina	1431,12 m

INQUADRAMENTO-FOTO RECETTORE

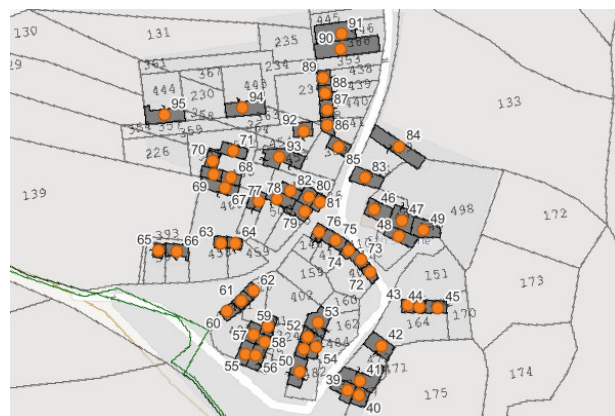
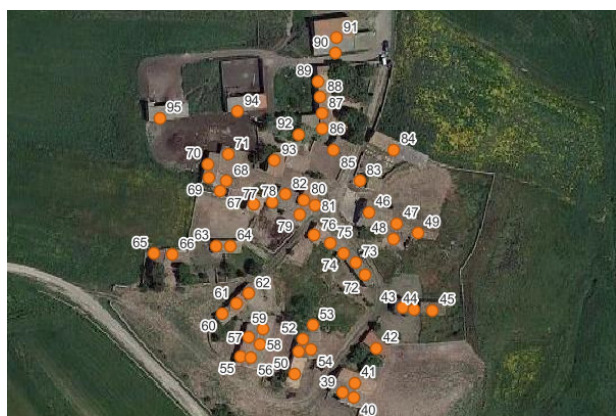

RECETTORE 77	
Coordinate [Monte Mario Italia zona 1 - EPSG 3033]	1505217,99 E; 4389326,67 N
Riferimenti catastali	Comune: Escolca Foglio: 13 Mappale: 399
Categoria catastale	C02
Descrizione	Magazzino/deposito
WTG più vicina	GD08
Distanza dalla WTG più vicina	1407,29 m

INQUADRAMENTO-FOTO RECETTORE

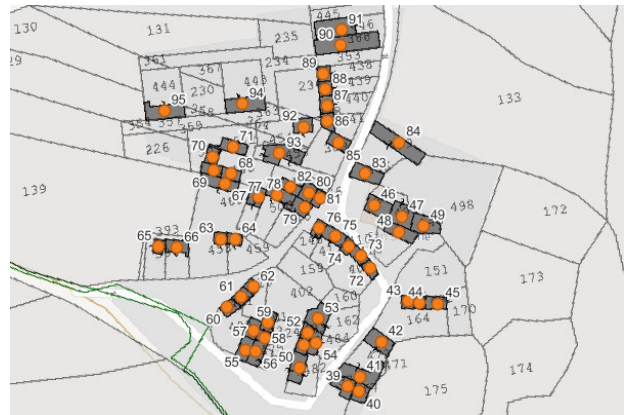
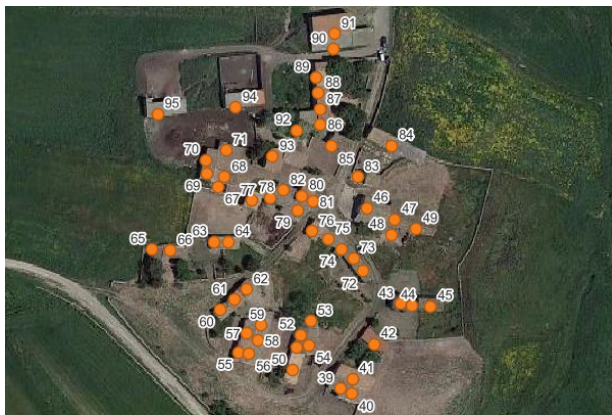

RECETTORE 78	
Coordinate [Monte Mario Italia zona 1 - EPSG 3033]	1505225,59 E; 4389327,56 N
Riferimenti catastali	Comune: Escolca Foglio: 13 Mappale: 500
Categoria catastale	C02
Descrizione	Magazzino/deposito
WTG più vicina	GD08
Distanza dalla WTG più vicina	1410,82 m

INQUADRAMENTO-FOTO RECETTORE

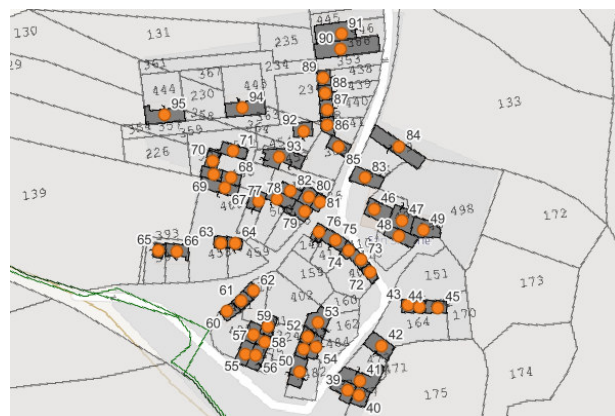
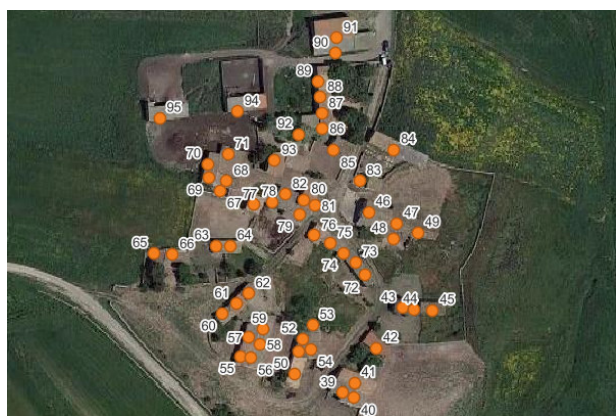

RECETTORE 79	
Coordinate [Monte Mario Italia zona 1 - EPSG 3033]	1505236,32 E; 4389322,79 N
Riferimenti catastali	Comune: Escolca Foglio: 13 Mappale: 513
Categoria catastale	C02
Descrizione	Magazzino/deposito
WTG più vicina	GD08
Distanza dalla WTG più vicina	1420,82 m

INQUADRAMENTO-FOTO RECETTORE

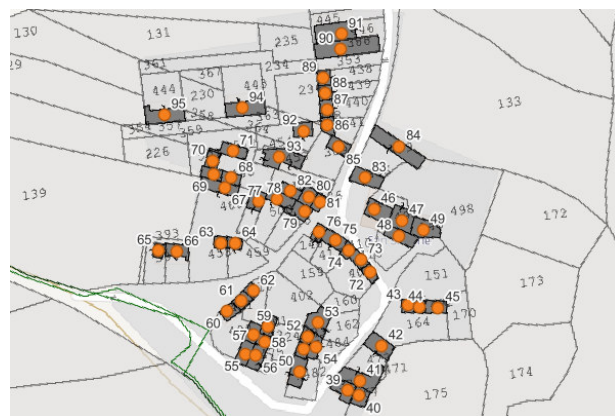
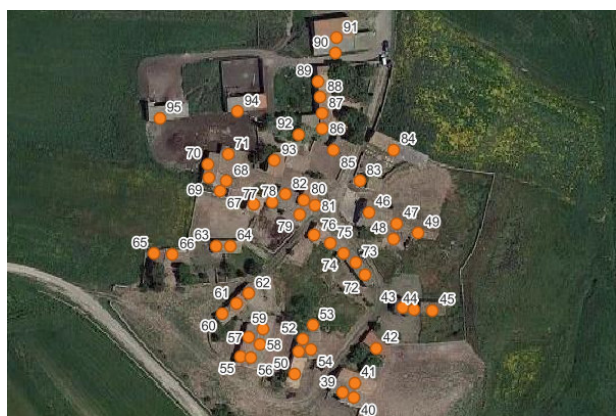

RECETTORE 80	
Coordinate [Monte Mario Italia zona 1 - EPSG 3033]	1505238,25 E; 4389328,46 N
Riferimenti catastali	Comune: Escolca Foglio: 13 Mappale: 374
Categoria catastale	C02
Descrizione	Magazzino/deposito
WTG più vicina	GD08
Distanza dalla WTG più vicina	1417,26 m

INQUADRAMENTO-FOTO RECETTORE

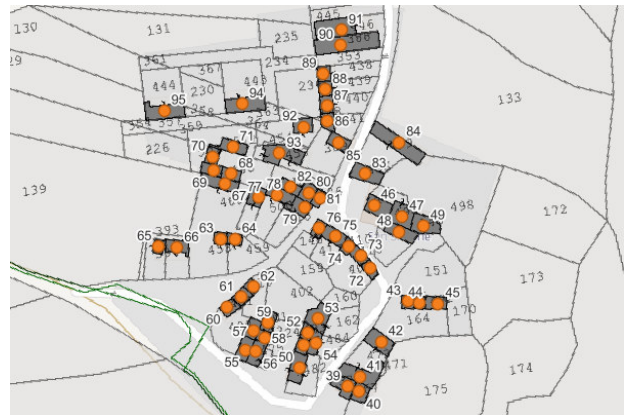
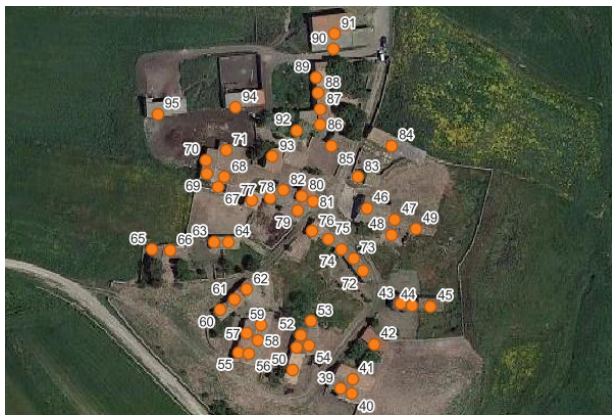

RECETTORE 81

Coordinate [Monte Mario Italia zona 1 - EPSG 3033]	1505242,58 E; 4389326,07 N
Riferimenti catastali	Comune: Escolca Foglio: 13 Mappale: 426
Categoria catastale	C02
Descrizione	Magazzino/deposito
WTG più vicina	GD08
Distanza dalla WTG più vicina	1421,68 m

INQUADRAMENTO-FOTO RECETTORE

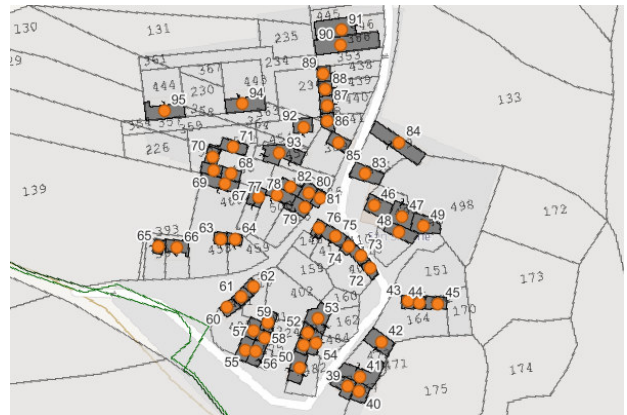
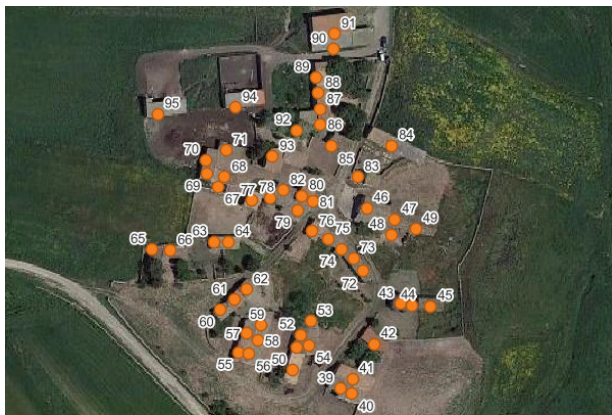

RECETTORE 82

Coordinate [Monte Mario Italia zona 1 - EPSG 3033]	1505230,66 E; 4389330,54 N
Riferimenti catastali	Comune: Escolca Foglio: 13 Mappale: 405
Categoria catastale	C02
Descrizione	Magazzino/deposito
WTG più vicina	GD08
Distanza dalla WTG più vicina	1411,22 m

INQUADRAMENTO-FOTO RECETTORE

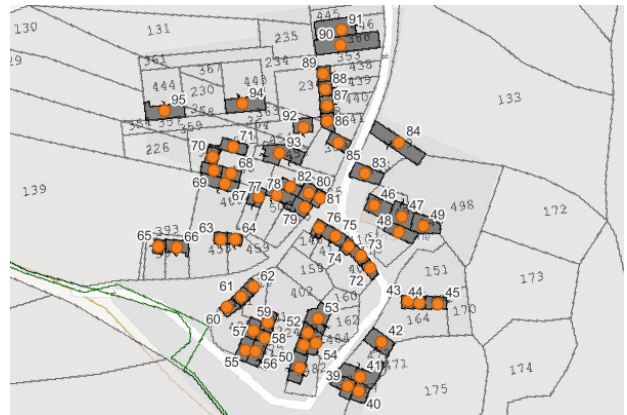
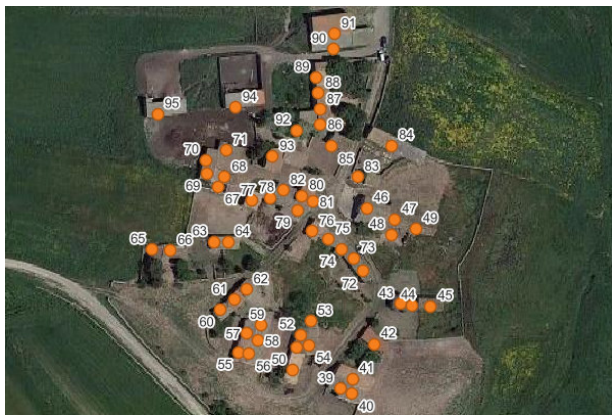

RECETTORE 83

Coordinate [Monte Mario Italia zona 1 - EPSG 3033]	1505260,31 E; 4389335,91 N
Riferimenti catastali	Comune: Escolca Foglio: 13 Mappale: 496
Categoria catastale	C02
Descrizione	Magazzino/deposito
WTG più vicina	GD08
Distanza dalla WTG più vicina	1423,88 m

INQUADRAMENTO-FOTO RECETTORE

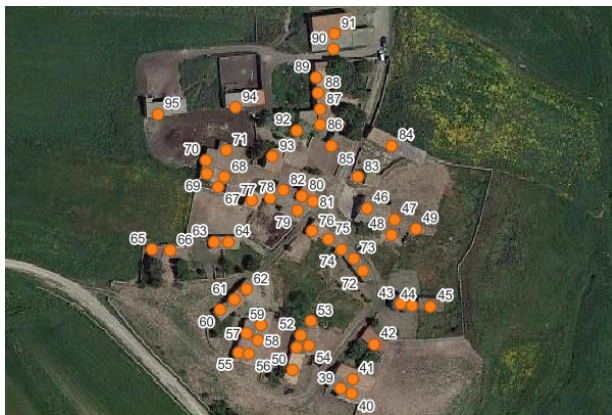

RECETTORE 84	
Coordinate [Monte Mario Italia zona 1 - EPSG 3033]	1505274,02 E; 4389348,42 N
Riferimenti catastali	Comune: Escolca Foglio: 13 Mappale: 499
Categoria catastale	C02
Descrizione	Magazzino/deposito
WTG più vicina	GD08
Distanza dalla WTG più vicina	1421,81 m

INQUADRAMENTO-FOTO RECETTORE

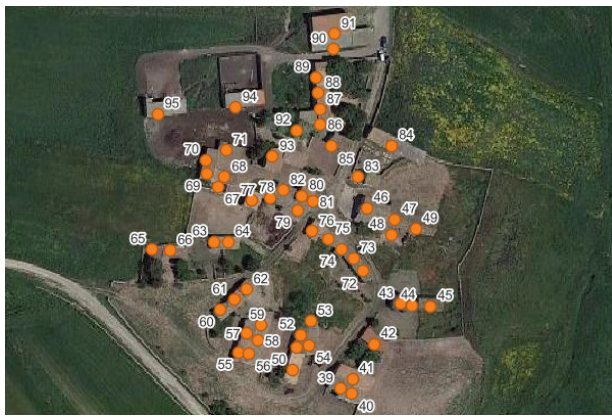

RECETTORE 85

Coordinate [Monte Mario Italia zona 1 - EPSG 3033]	1505250,03 E; 4389348,13 N
Riferimenti catastali	Comune: Escolca Foglio: 13 Mappale: 391
Categoria catastale	C02
Descrizione	Magazzino/deposito
WTG più vicina	GD08
Distanza dalla WTG più vicina	1407,95 m

INQUADRAMENTO-FOTO RECETTORE

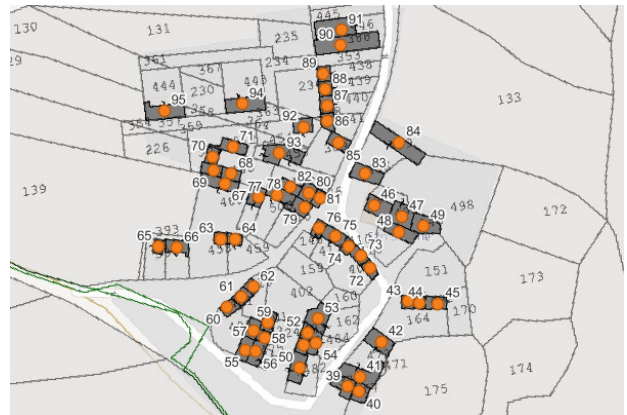
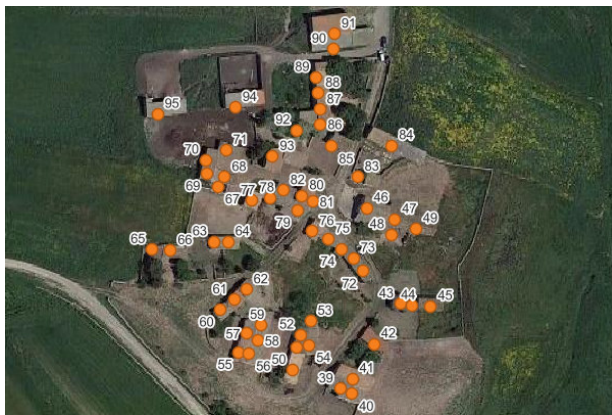

RECETTORE 86

Coordinate [Monte Mario Italia zona 1 - EPSG 3033]	1505245,56 E; 4389356,92 N
Riferimenti catastali	Comune: Escolca Foglio: 13 Mappale: 441
Categoria catastale	C02
Descrizione	Magazzino/deposito
WTG più vicina	GD08
Distanza dalla WTG più vicina	1398,20 m

INQUADRAMENTO-FOTO RECETTORE

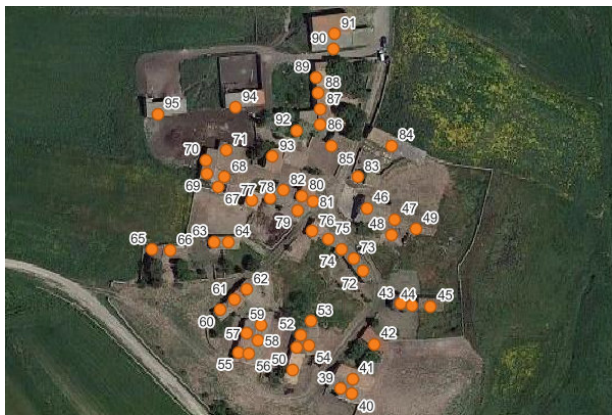

RECETTORE 87	
Coordinate [Monte Mario Italia zona 1 - EPSG 3033]	1505245,41 E; 4389362,88 N
Riferimenti catastali	Comune: Escolca Foglio: 13 Mappale: 440
Categoria catastale	C02
Descrizione	Magazzino/deposito
WTG più vicina	GD08
Distanza dalla WTG più vicina	1393,27 m

INQUADRAMENTO-FOTO RECETTORE

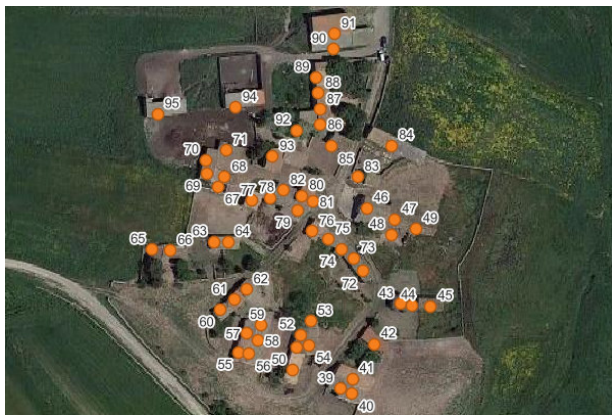

RECETTORE 88

Coordinate [Monte Mario Italia zona 1 - EPSG 3033]	1505244,66 E; 4389369,29 N
Riferimenti catastali	Comune: Escolca Foglio: 13 Mappale: 439
Categoria catastale	C02
Descrizione	Magazzino/deposito
WTG più vicina	GD08
Distanza dalla WTG più vicina	1387,64 m

INQUADRAMENTO-FOTO RECETTORE

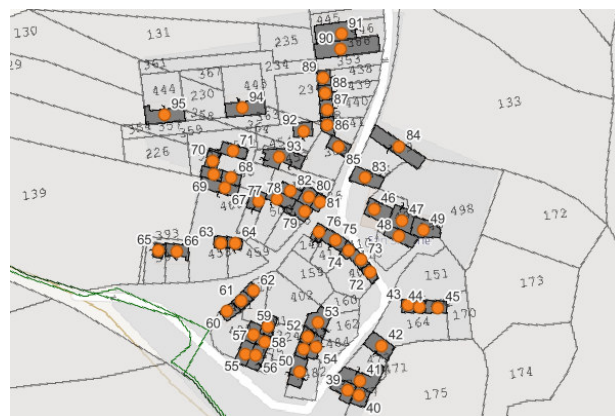
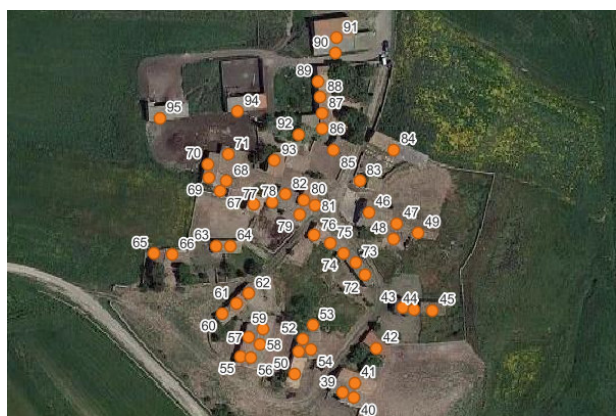

RECETTORE 89	
Coordinate [Monte Mario Italia zona 1 - EPSG 3033]	1505243,92 E; 4389375,54 N
Riferimenti catastali	Comune: Escolca Foglio: 13 Mappale: 438
Categoria catastale	C02
Descrizione	Magazzino/deposito
WTG più vicina	GD08
Distanza dalla WTG più vicina	1382,13 m

INQUADRAMENTO-FOTO RECETTORE

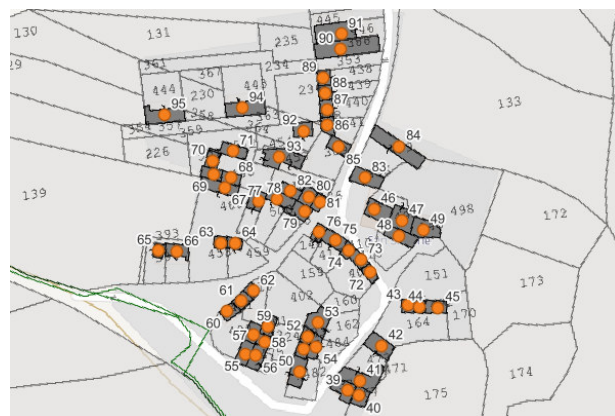
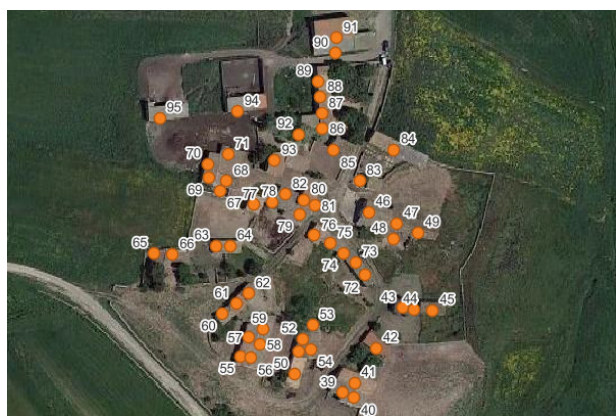

RECETTORE 90	
Coordinate [Monte Mario Italia zona 1 - EPSG 3033]	1505250,63 E; 4389386,87 N
Riferimenti catastali	Comune: Escolca Foglio: 13 Mappale: 388
Categoria catastale	C02
Descrizione	Magazzino/deposito
WTG più vicina	GD08
Distanza dalla WTG più vicina	1376,97 m

INQUADRAMENTO-FOTO RECETTORE

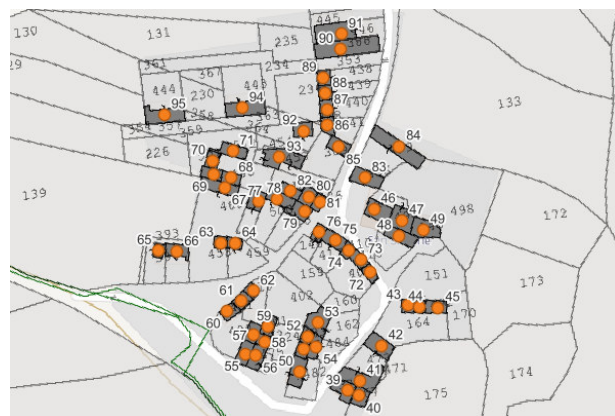
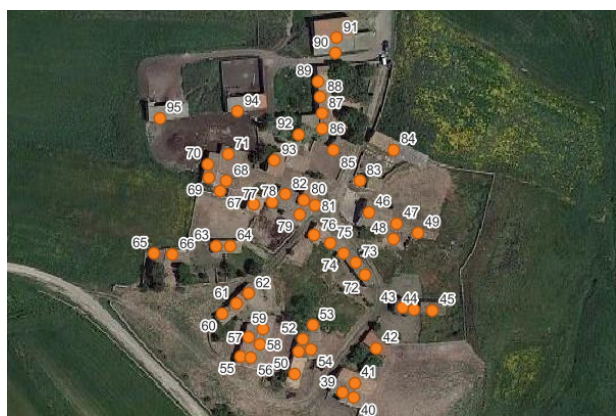

RECETTORE 91

Coordinate [Monte Mario Italia zona 1 - EPSG 3033]	1505251,07 E; 4389392,83 N
Riferimenti catastali	Comune: Escolca Foglio: 13 Mappale: 446
Categoria catastale	C02
Descrizione	Magazzino/deposito
WTG più vicina	GD08
Distanza dalla WTG più vicina	1372,45 m

INQUADRAMENTO-FOTO RECETTORE

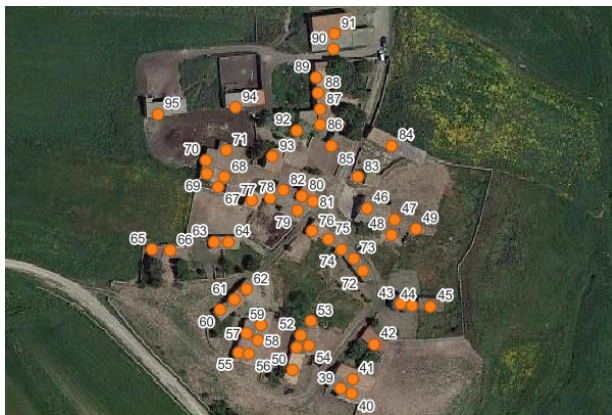

RECETTORE 92	
Coordinate [Monte Mario Italia zona 1 - EPSG 3033]	1505236,17 E; 4389354,53 N
Riferimenti catastali	Comune: Escolca Foglio: 13 Mappale: 506
Categoria catastale	C06
Descrizione	Magazzino/deposito
WTG più vicina	GD08
Distanza dalla WTG più vicina	1394,69 m

INQUADRAMENTO-FOTO RECETTORE

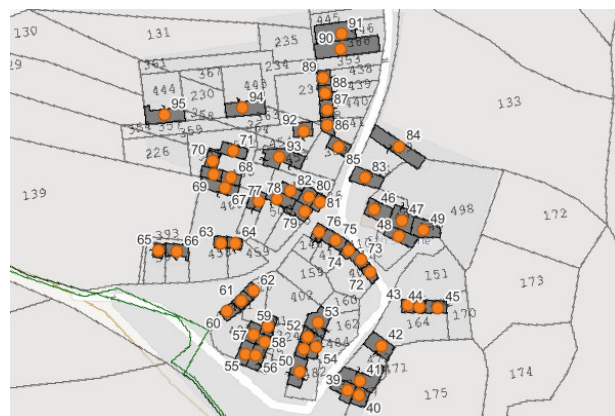
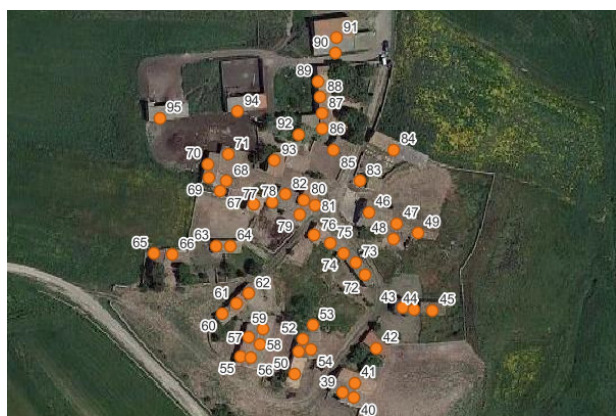

RECETTORE 93	
Coordinate [Monte Mario Italia zona 1 - EPSG 3033]	1505226,48 E; 4389344,10 N
Riferimenti catastali	Comune: Escolca Foglio: 13 Mappale: 453
Categoria catastale	C02
Descrizione	Magazzino/deposito
WTG più vicina	GD08
Distanza dalla WTG più vicina	1397,69 m

INQUADRAMENTO-FOTO RECETTORE

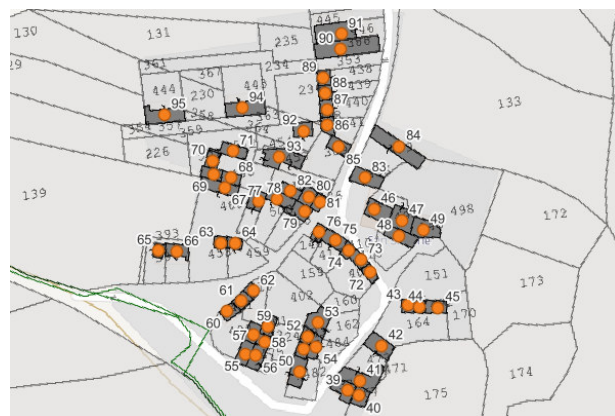
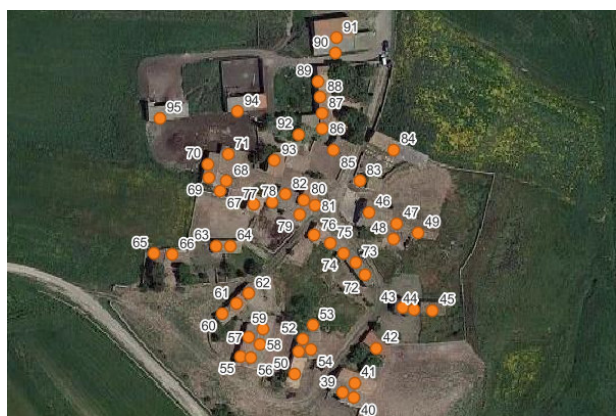

RECETTORE 94

Coordinate [Monte Mario Italia zona 1 - EPSG 3033]	1505211,58 E; 4389363,62 N
Riferimenti catastali	Comune: Escolca Foglio: 13 Mappale: 443
Categoria catastale	C02
Descrizione	Magazzino/deposito
WTG più vicina	GD08
Distanza dalla WTG più vicina	1373,14 m

INQUADRAMENTO-FOTO RECETTORE

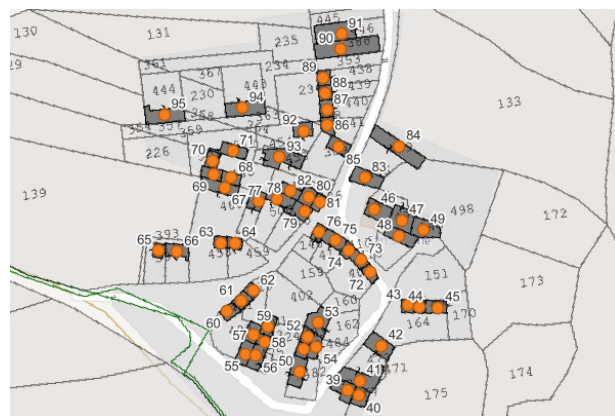
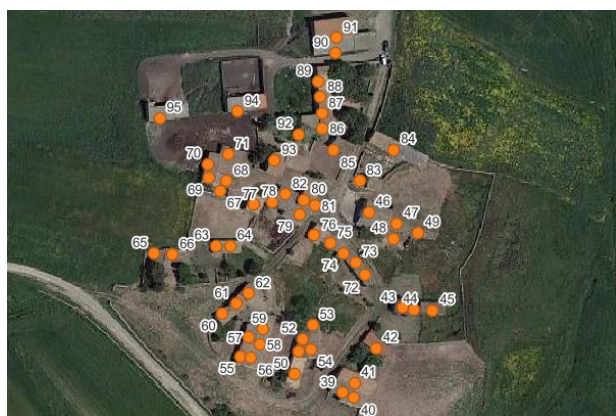

RECETTORE 95	
Coordinate [Monte Mario Italia zona 1 - EPSG 3033]	1505180,74 E; 4389360,94 N
Riferimenti catastali	Comune: Escolca Foglio: 13 Mappale: 444
Categoria catastale	C02
Descrizione	Magazzino/deposito
WTG più vicina	GD08
Distanza dalla WTG più vicina	1358,07 m

INQUADRAMENTO-FOTO RECETTORE

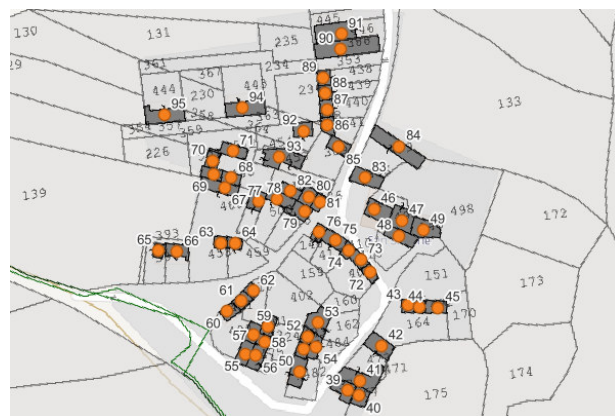
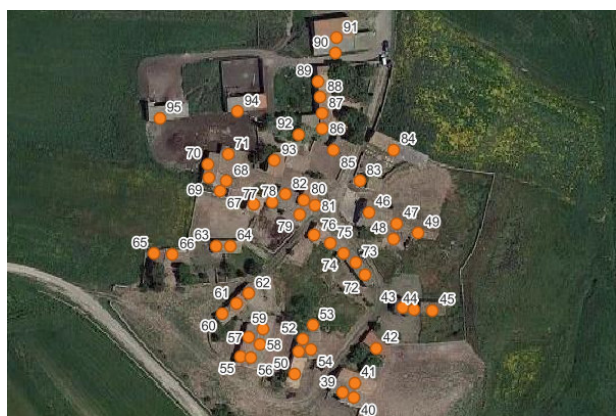

RECETTORE 96	
Coordinate [Monte Mario Italia zona 1 - EPSG 3033]	1506291,46 E; 4388517,32 N
Riferimenti catastali	Comune: Mandas Foglio: 25 Mappale: 137
Categoria catastale	A04
Descrizione	Abitazione presenza continuativa
WTG più vicina	GD12
Distanza dalla WTG più vicina	839,38 m

INQUADRAMENTO-FOTO RECETTORE

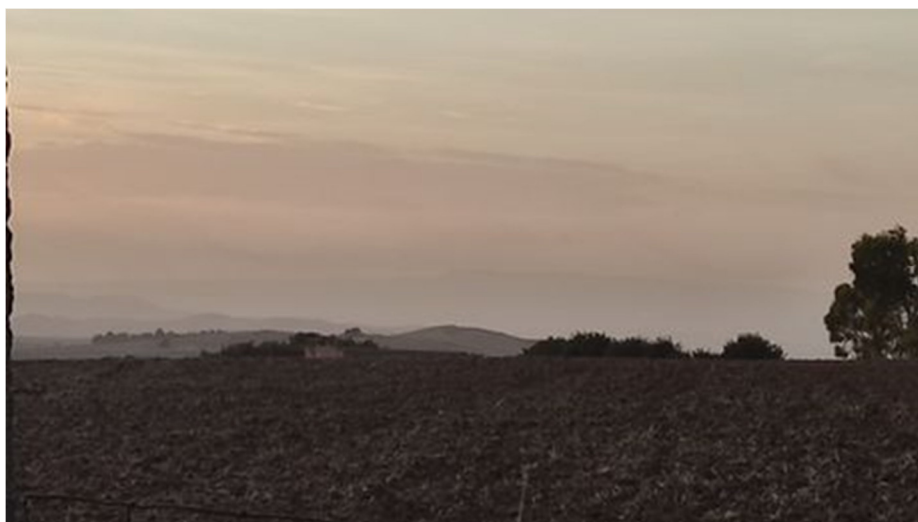
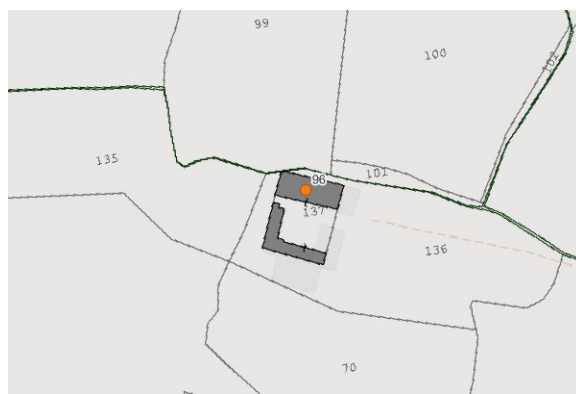

RECETTORE 97	
Coordinate [Monte Mario Italia zona 1 - EPSG 3033]	1506360,60 E; 4387888,20 N
Riferimenti catastali	Comune: Mandas Foglio: 25 Mappale: 140
Categoria catastale	D10
Descrizione	Magazzino/deposito presenza saltuaria
WTG più vicina	GD12
Distanza dalla WTG più vicina	1385,22 m

INQUADRAMENTO-FOTO RECETTORE

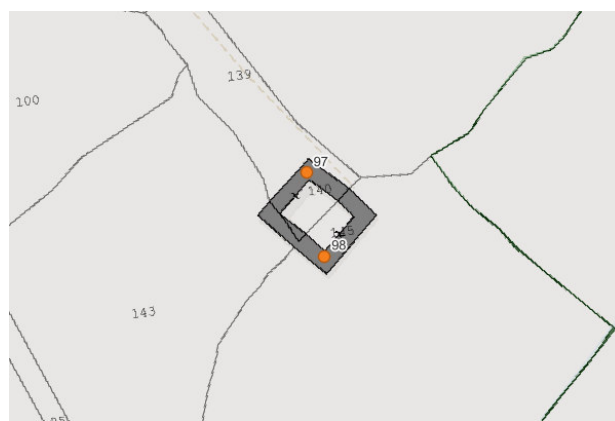

RECETTORE 98	
Coordinate [Monte Mario Italia zona 1 - EPSG 3033]	1506367,75 E; 4387855,12 N
Riferimenti catastali	Comune: Mandas Foglio: 25 Mappale: 145
Categoria catastale	D10
Descrizione	Magazzino/deposito presenza saltuaria
WTG più vicina	GD12
Distanza dalla WTG più vicina	1414,96 m

INQUADRAMENTO-FOTO RECETTORE

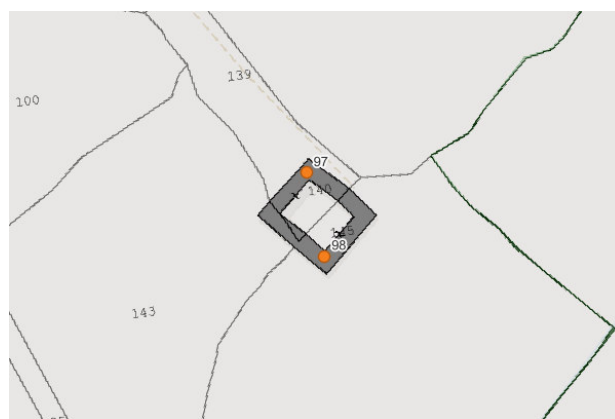

RECETTORE 99	
Coordinate [Monte Mario Italia zona 1 - EPSG 3033]	1507156,84 E; 4388415,92 N
Riferimenti catastali	Comune: Mandas Foglio: 26 Mappale: 133
Categoria catastale	D10
Descrizione	Azienda agricola presenza continuativa
WTG più vicina	GD12
Distanza dalla WTG più vicina	892,92 m

INQUADRAMENTO-FOTO RECETTORE

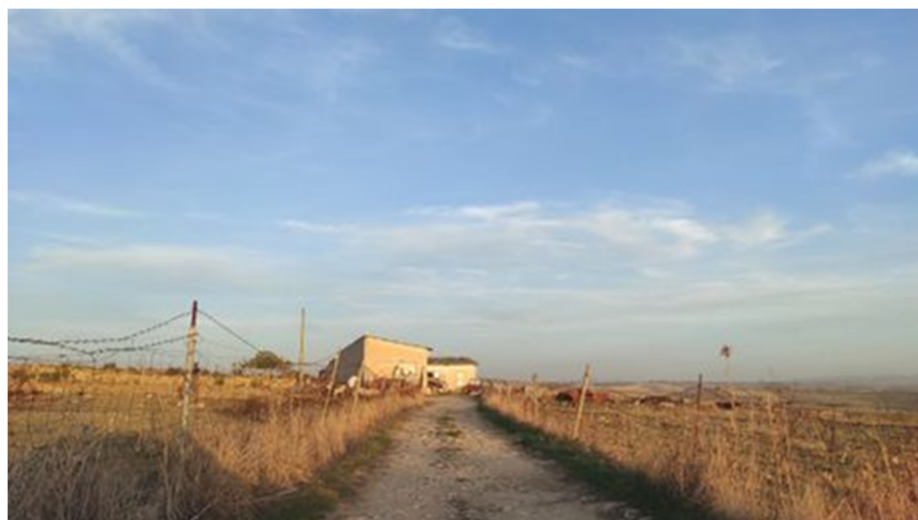

RECETTORE 100	
Coordinate [Monte Mario Italia zona 1 - EPSG 3033]	1507130,31 E; 4388412,94 N
Riferimenti catastali	Comune: Mandas Foglio: 26 Mappale: 128
Categoria catastale	D10
Descrizione	Azienda agricola presenza continuativa
WTG più vicina	GD12
Distanza dalla WTG più vicina	884,09 m

INQUADRAMENTO-FOTO RECETTORE

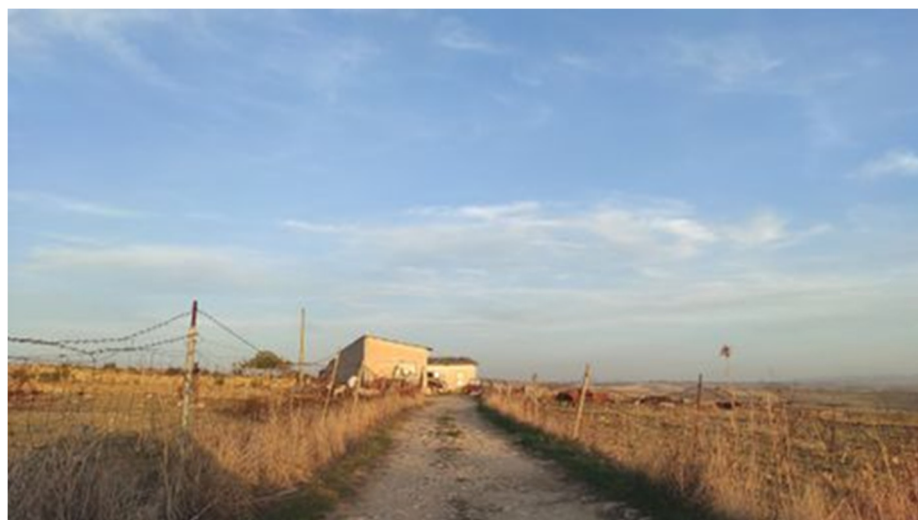

RECETTORE 101	
Coordinate [Monte Mario Italia zona 1 - EPSG 3033]	1507110,35 E; 4388408,84 N
Riferimenti catastali	Comune: Mandas Foglio: 26 Mappale: 126
Categoria catastale	D10
Descrizione	Azienda agricola presenza continuativa
WTG più vicina	GD12
Distanza dalla WTG più vicina	879,62 m

INQUADRAMENTO-FOTO RECETTORE

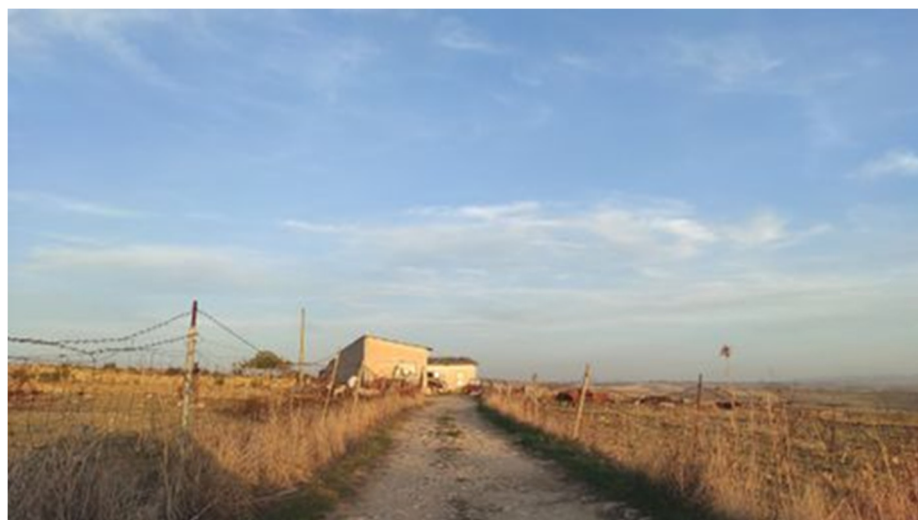

RECETTORE 102	
Coordinate [Monte Mario Italia zona 1 - EPSG 3033]	1507115,60 E; 4388407,82 N
Riferimenti catastali	Comune: Mandas Foglio: 26 Mappale: 131
Categoria catastale	D10
Descrizione	Azienda agricola presenza continuativa
WTG più vicina	GD12
Distanza dalla WTG più vicina	882,68 m

INQUADRAMENTO-FOTO RECETTORE

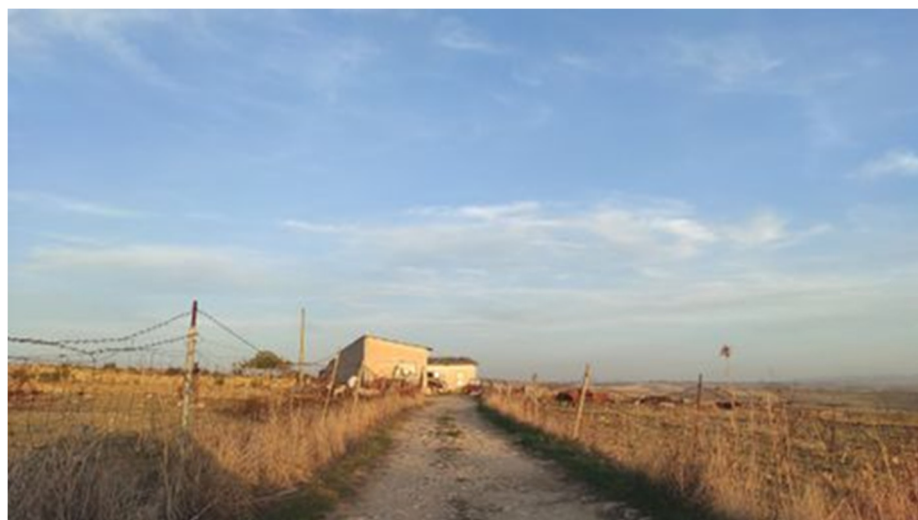

RECETTORE 103	
Coordinate [Monte Mario Italia zona 1 - EPSG 3033]	1508299,56 E; 4388571,54 N
Riferimenti catastali	Comune: Mandas Foglio: 28 Mappale: 95
Categoria catastale	D10
Descrizione	Azienda agricola presenza continuativa
WTG più vicina	GD10
Distanza dalla WTG più vicina	1413,95 m

INQUADRAMENTO-FOTO RECETTORE

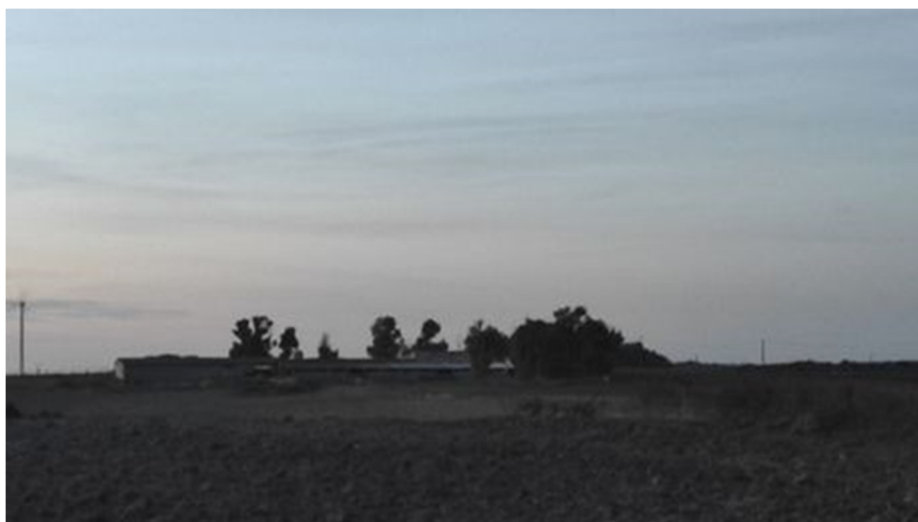
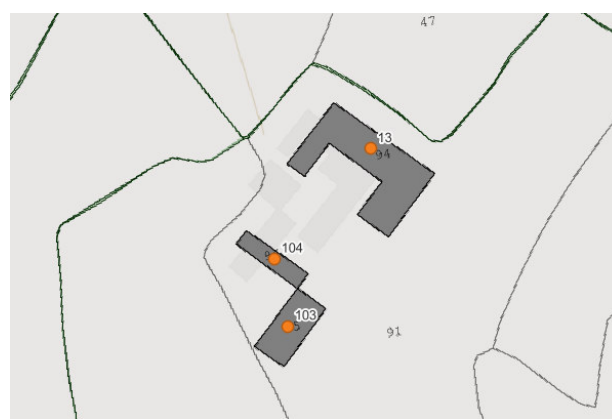

RECETTORE 104	
Coordinate [Monte Mario Italia zona 1 - EPSG 3033]	1508293,01 E; 4388604,32 N
Riferimenti catastali	Comune: Mandas Foglio: 28 Mappale: 96
Categoria catastale	D10
Descrizione	Azienda agricola presenza continuativa
WTG più vicina	GD10
Distanza dalla WTG più vicina	1383,24 m

INQUADRAMENTO-FOTO RECETTORE

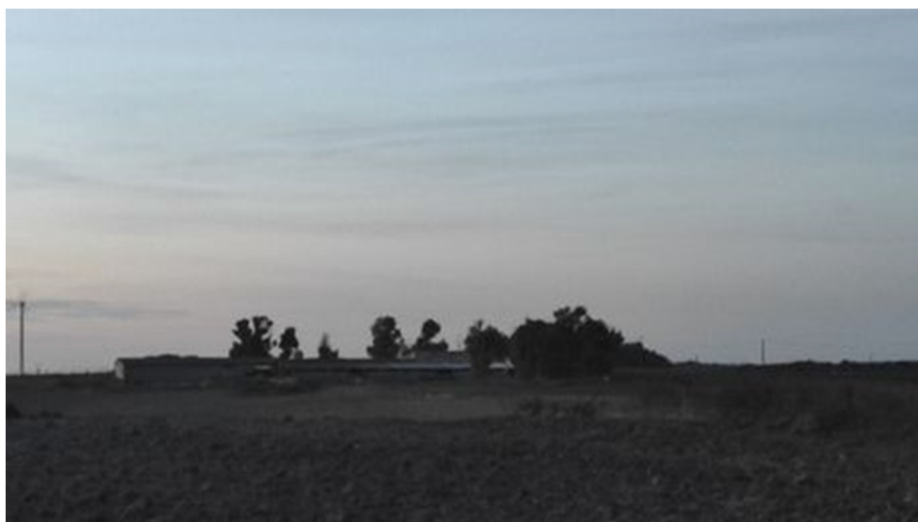
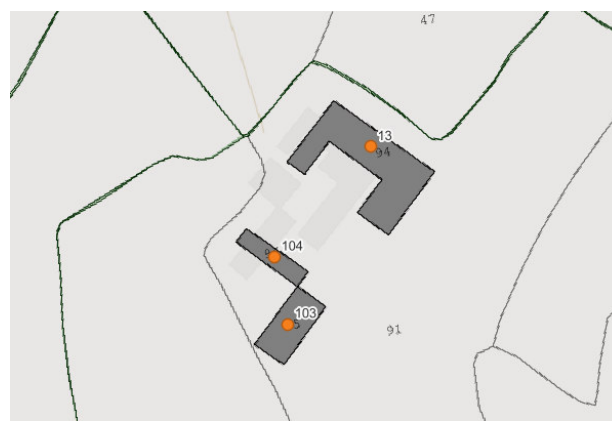

RECETTORE 105

Coordinate [Monte Mario Italia zona 1 - EPSG 3033]	1509666,63 E; 4389105,63 N
Riferimenti catastali	Comune: Mandas Foglio: 18 Mappale: 107
Categoria catastale	D01
Descrizione	Cabina elettrica
WTG più vicina	GD10
Distanza dalla WTG più vicina	1374,30 m

INQUADRAMENTO-FOTO RECETTORE

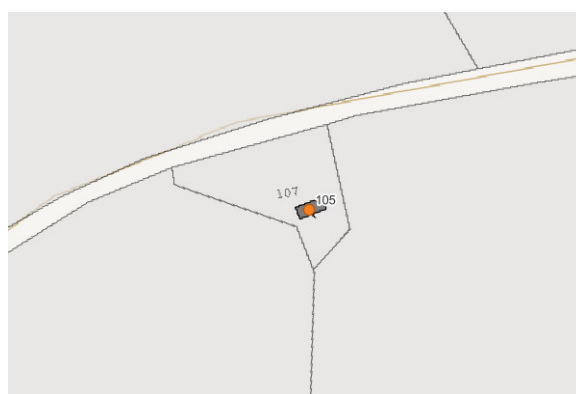
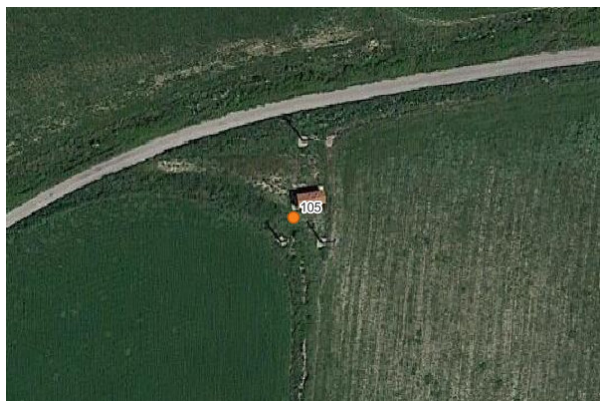

RECETTORE 106	
Coordinate [Monte Mario Italia zona 1 - EPSG 3033]	1509848,63 E; 4389345,64 N
Riferimenti catastali	Comune: Mandas Foglio: 18 Mappale: 109
Categoria catastale	C02
Descrizione	Magazzino/deposito abbandonato
WTG più vicina	GD10
Distanza dalla WTG più vicina	1401,60 m

INQUADRAMENTO-FOTO RECETTORE

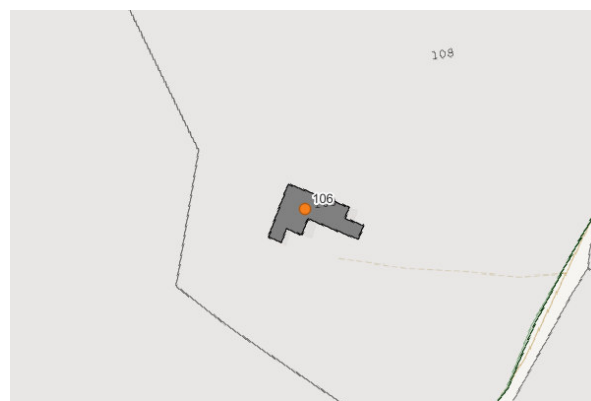
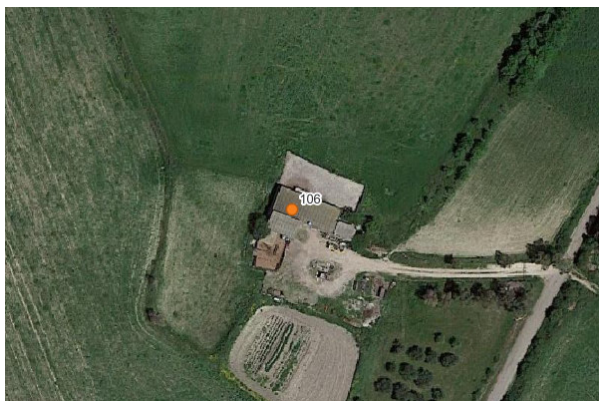

RECETTORE 118	
Coordinate [Monte Mario Italia zona 1 - EPSG 3033]	1509581,70 E; 4389758,69 N
Riferimenti catastali	Comune: Mandas Foglio: 16 Mappale: 102
Categoria catastale	ND
Descrizione	Vasca di raccolta acqua
WTG più vicina	GD10
Distanza dalla WTG più vicina	1014,15 m

INQUADRAMENTO-FOTO RECETTORE

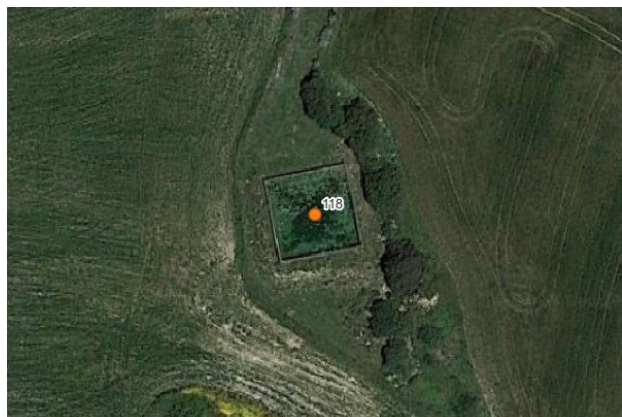

RECETTORE 127

Coordinate [Monte Mario Italia zona 1 - EPSG 3033]	1507710,55 E; 4389818,62 N
Riferimenti catastali	Comune: Mandas Foglio: 7 Mappale: 94
Categoria catastale	D10
Descrizione	Magazzino/deposito presenza saltuaria
WTG più vicina	GD09
Distanza dalla WTG più vicina	723,82 m

INQUADRAMENTO-FOTO RECETTORE

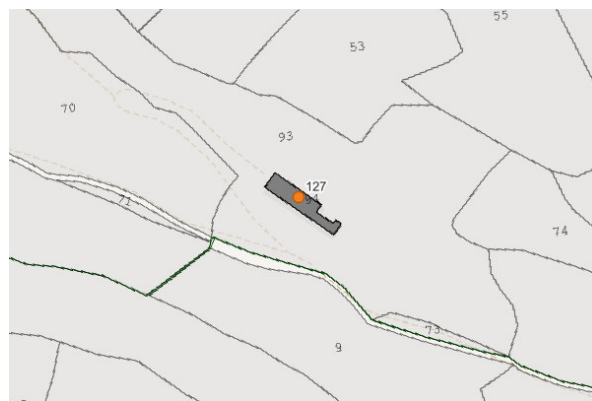
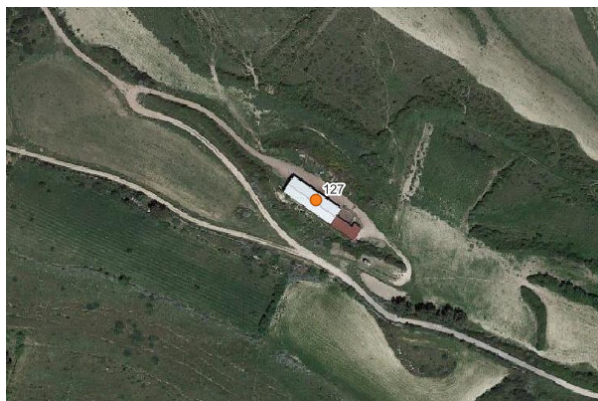

RECETTORE 128

Coordinate [Monte Mario Italia zona 1 - EPSG 3033]	1508236,66 E; 4390255,12 N
Riferimenti catastali	Comune: Mandas Foglio: 8 Mappale: 103
Categoria catastale	C02
Descrizione	Magazzino/deposito abbandonato
WTG più vicina	GD10
Distanza dalla WTG più vicina	461,43 m

INQUADRAMENTO-FOTO RECETTORE

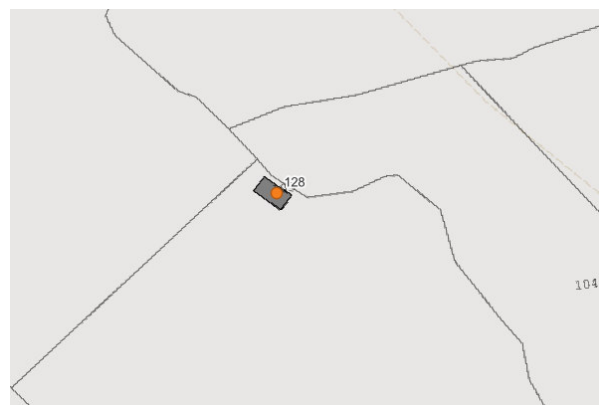
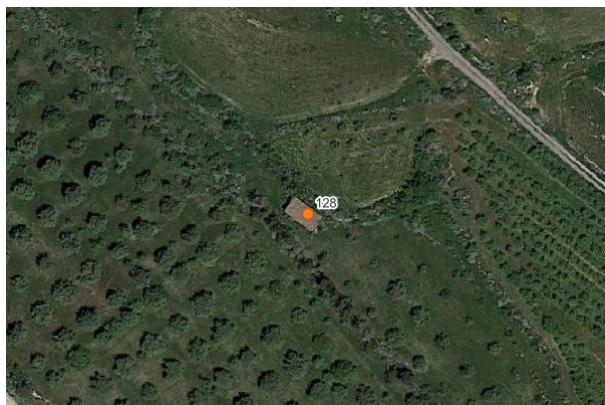

RECETTORE 129	
Coordinate [Monte Mario Italia zona 1 - EPSG 3033]	1507453,95 E; 4391424,26 N
Riferimenti catastali	Comune: Gergei Foglio: 32 Mappale: 213
Categoria catastale	ND
Descrizione	Azienda agricola presenza continuativa
WTG più vicina	GD11
Distanza dalla WTG più vicina	802,53 m

INQUADRAMENTO-FOTO RECETTORE

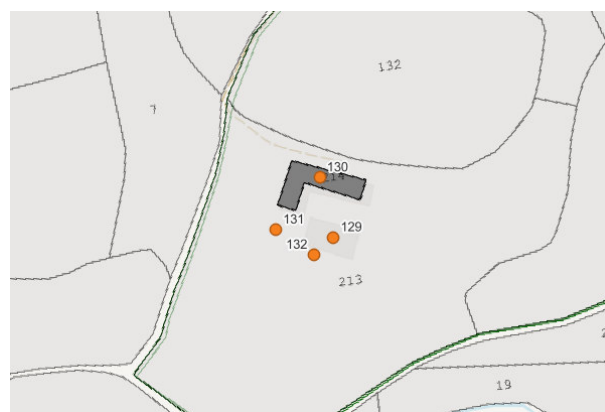

RECETTORE 130	
Coordinate [Monte Mario Italia zona 1 - EPSG 3033]	1507448,09 E; 4391449,99 N
Riferimenti catastali	Comune: Gergei Foglio: 32 Mappale: 214
Categoria catastale	D10
Descrizione	Azienda agricola presenza continuativa
WTG più vicina	GD11
Distanza dalla WTG più vicina	828,79 m

INQUADRAMENTO-FOTO RECETTORE

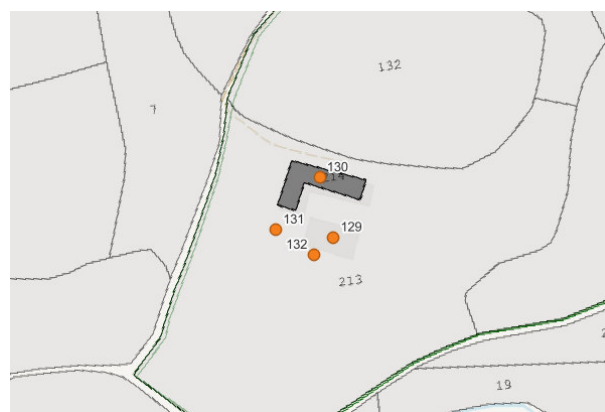

RECETTORE 131	
Coordinate [Monte Mario Italia zona 1 - EPSG 3033]	1507429,42 E; 4391427,54 N
Riferimenti catastali	Comune: Gergei Foglio: 32 Mappale: 213
Categoria catastale	ND
Descrizione	Azienda agricola presenza continuativa
WTG più vicina	GD11
Distanza dalla WTG più vicina	813,78 m

INQUADRAMENTO-FOTO RECETTORE

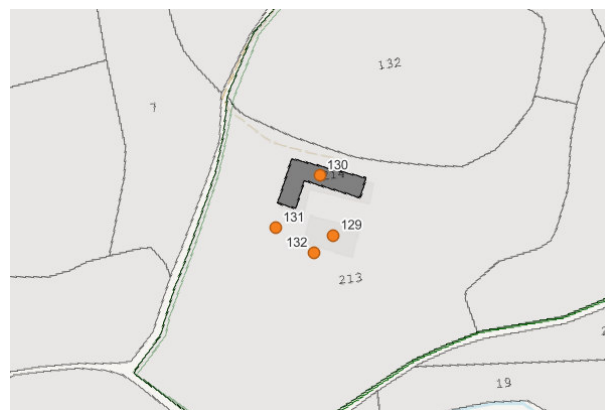

RECETTORE 132	
Coordinate [Monte Mario Italia zona 1 - EPSG 3033]	1507445,71 E; 4391416,81 N
Riferimenti catastali	Comune: Gergei Foglio: 32 Mappale: 213
Categoria catastale	ND
Descrizione	Azienda agricola presenza continuativa
WTG più vicina	GD11
Distanza dalla WTG più vicina	798,16 m

INQUADRAMENTO-FOTO RECETTORE

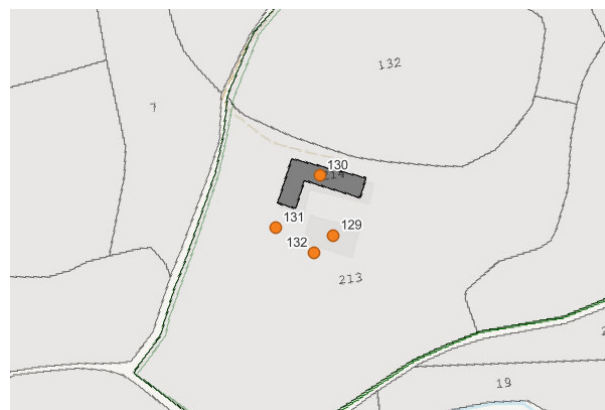

RECETTORE 133

Coordinate [Monte Mario Italia zona 1 - EPSG 3033]	1506745,66 E; 4391397,04 N
Riferimenti catastali	Comune: Gergei Foglio: 38 Mappale: 8
Categoria catastale	ND
Descrizione	Deposito
WTG più vicina	GD09
Distanza dalla WTG più vicina	1147,25 m

INQUADRAMENTO-FOTO RECETTORE

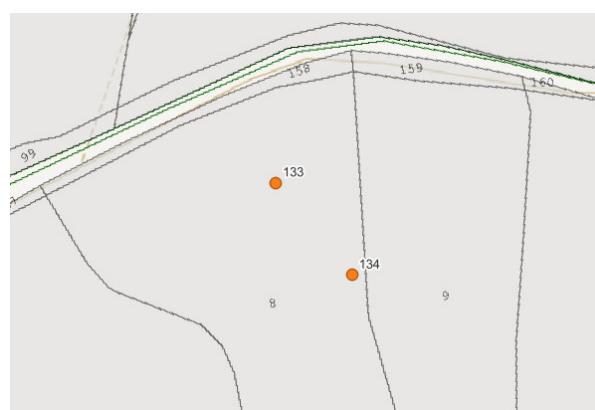
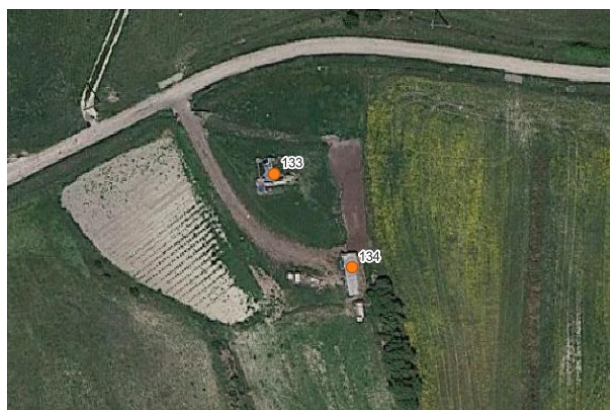

RECETTORE 134

Coordinate [Monte Mario Italia zona 1 - EPSG 3033]	1506762,08 E; 4391377,17 N
Riferimenti catastali	Comune: Gergei Foglio: 38 Mappale: 8
Categoria catastale	ND
Descrizione	Deposito
WTG più vicina	GD09
Distanza dalla WTG più vicina	1122,34 m

INQUADRAMENTO-FOTO RECETTORE

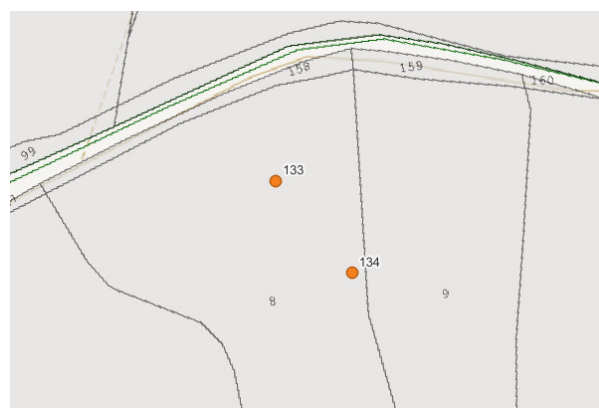

RECETTORE 135

Coordinate [Monte Mario Italia zona 1 - EPSG 3033]	1509865,47 E; 4390301,96 N
Riferimenti catastali	Comune: Mandas Foglio: 16 Mappale: 147
Categoria catastale	D01
Descrizione	Cabina elettrica
WTG più vicina	GD10
Distanza dalla WTG più vicina	1324,95 m

INQUADRAMENTO-FOTO RECETTORE

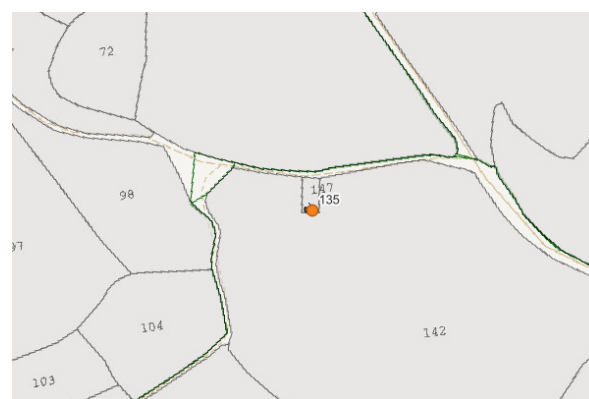
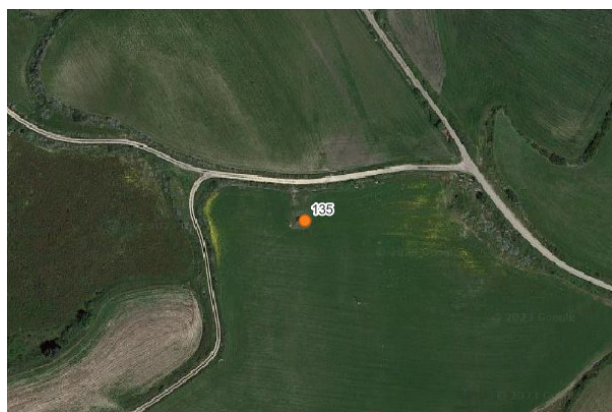

RECETTORE 139

Coordinate [Monte Mario Italia zona 1 - EPSG 3033]	1500868,05 E; 4390013,98 N
Riferimenti catastali	Comune: Villanovafranca Foglio: 10 Mappale: 502
Categoria catastale	D10
Descrizione	Azienda agricola presenza continuativa
WTG più vicina	GD02
Distanza dalla WTG più vicina	1163,55 m

INQUADRAMENTO-FOTO RECETTORE



RECETTORE 140

Coordinate [Monte Mario Italia zona 1 - EPSG 3033]	1501358,79 E; 4390210,25 N
Riferimenti catastali	Comune: Villanovafranca Foglio: 10 Mappale: 498
Categoria catastale	D10
Descrizione	Magazzino/deposito presenza continuativa
WTG più vicina	GD02
Distanza dalla WTG più vicina	744,14 m

INQUADRAMENTO-FOTO RECETTORE

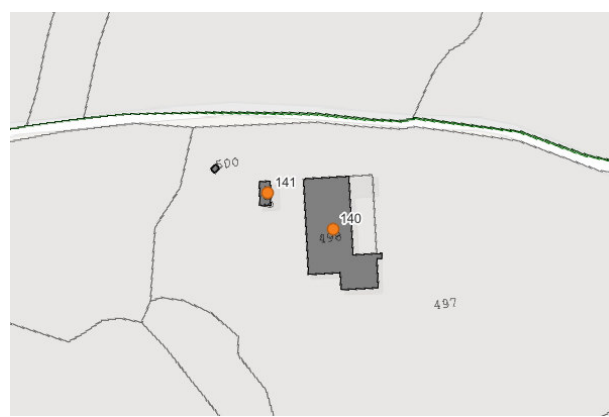

RECETTORE 141

Coordinate [Monte Mario Italia zona 1 - EPSG 3033]	1501331,09 E; 4390225,65 N
Riferimenti catastali	Comune: Villanovafranca Foglio: 10 Mappale: 499
Categoria catastale	A04
Descrizione	Abitazione presenza continuativa
WTG più vicina	GD02
Distanza dalla WTG più vicina	775,82 m

INQUADRAMENTO-FOTO RECETTORE

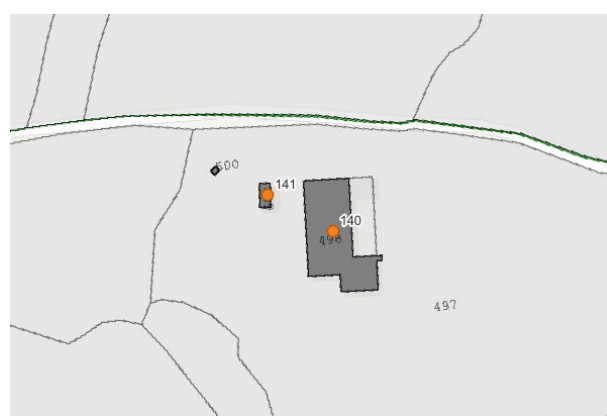

RECETTORE 142

Coordinate [Monte Mario Italia zona 1 - EPSG 3033]	1501236,42 E; 4388592,64 N
Riferimenti catastali	Comune: Villanovafranca Foglio: 10 Mappale: 501
Categoria catastale	D10
Descrizione	Magazzino/deposito presenza continuativa
WTG più vicina	GD03
Distanza dalla WTG più vicina	1082,01 m

INQUADRAMENTO-FOTO RECETTORE

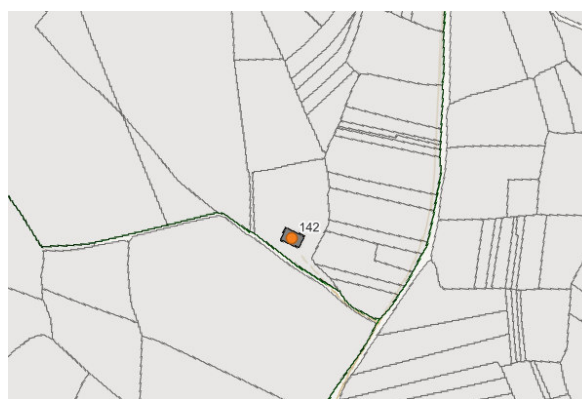
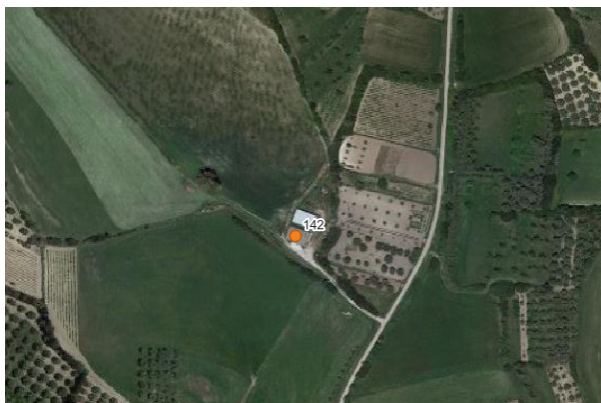

RECETTORE 143	
Coordinate [Monte Mario Italia zona 1 - EPSG 3033]	1500884,15 E; 4388518,04 N
Riferimenti catastali	Comune: Villanovafranca Foglio: 15 Mappale: 2827
Categoria catastale	F02
Descrizione	Azienda agricola presenza continuativa
WTG più vicina	GD03
Distanza dalla WTG più vicina	1437,89 m

INQUADRAMENTO-FOTO RECETTORE

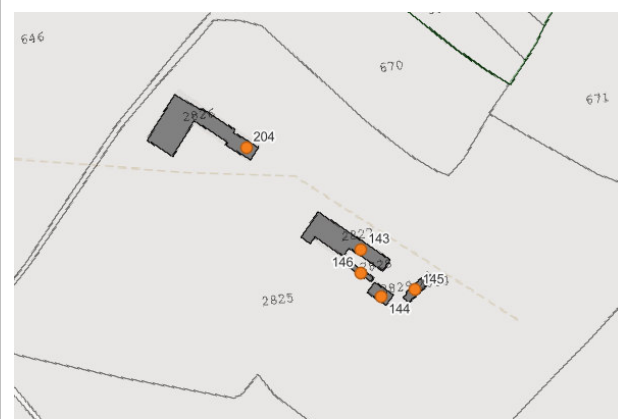

RECETTORE 144

Coordinate [Monte Mario Italia zona 1 - EPSG 3033]	1500892,77 E; 4388498,26 N
Riferimenti catastali	Comune: Villanovafranca Foglio: 15 Mappale: 2829
Categoria catastale	D10
Descrizione	Azienda agricola presenza continuativa
WTG più vicina	GD03
Distanza dalla WTG più vicina	1436,60 m

INQUADRAMENTO-FOTO RECETTORE

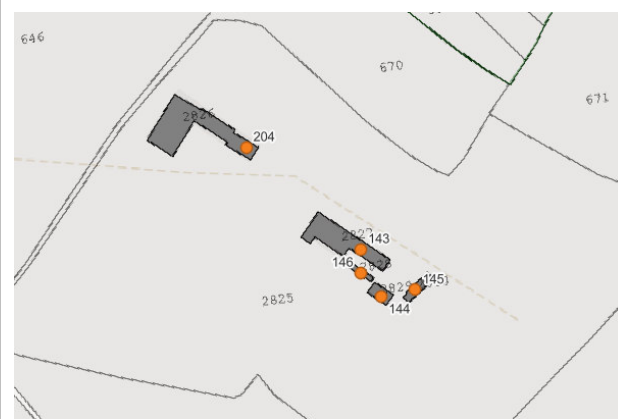

RECETTORE 145	
Coordinate [Monte Mario Italia zona 1 - EPSG 3033]	1500907,04 E; 4388501,23 N
Riferimenti catastali	Comune: Villanovafranca Foglio: 15 Mappale: 2830
Categoria catastale	D10
Descrizione	Azienda agricola presenza continuativa
WTG più vicina	GD03
Distanza dalla WTG più vicina	1422,19 m

INQUADRAMENTO-FOTO RECETTORE

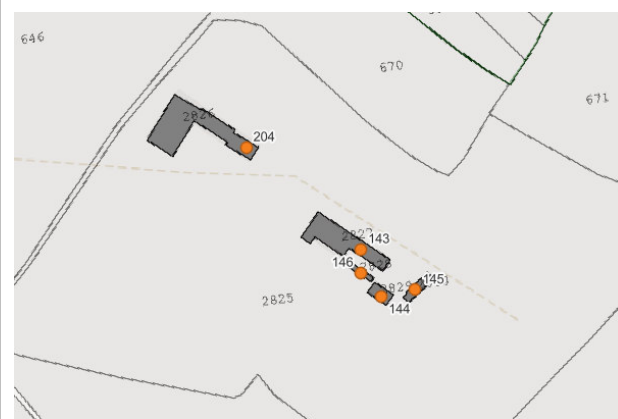

RECETTORE 146

Coordinate [Monte Mario Italia zona 1 - EPSG 3033]	1500883,87 E; 4388508,15 N
Riferimenti catastali	Comune: Villanovafranca Foglio: 15 Mappale: 2828
Categoria catastale	D10
Descrizione	Azienda agricola presenza continuativa
WTG più vicina	GD03
Distanza dalla WTG più vicina	1441,52 m

INQUADRAMENTO-FOTO RECETTORE

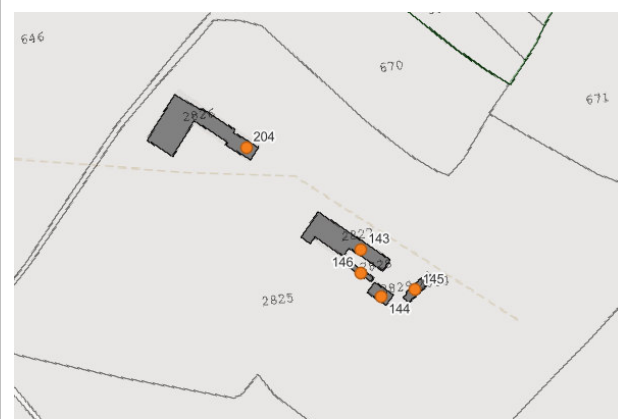

RECETTORE 147	
Coordinate [Monte Mario Italia zona 1 - EPSG 3033]	1501144,85 E; 4388415,60 N
Riferimenti catastali	Comune: Villanovafranca Foglio: 15 Mappale: 2746
Categoria catastale	D10
Descrizione	Azienda agricola presenza continuativa
WTG più vicina	GD03
Distanza dalla WTG più vicina	1240,56 m

INQUADRAMENTO-FOTO RECETTORE



RECETTORE 148

Coordinate [Monte Mario Italia zona 1 - EPSG 3033]	1501194,59 E; 4388400,34 N
Riferimenti catastali	Comune: Villanovafranca Foglio: 15 Mappale: 2747
Categoria catastale	D10
Descrizione	Azienda agricola presenza continuativa
WTG più vicina	GD03
Distanza dalla WTG più vicina	1204,50 m

INQUADRAMENTO-FOTO RECETTORE



RECETTORE 149

Coordinate [Monte Mario Italia zona 1 - EPSG 3033]	1501184,42 E; 4388356,82 N
Riferimenti catastali	Comune: Villanovafranca Foglio: 15 Mappale: 2752
Categoria catastale	A03
Descrizione	Abitazione
WTG più vicina	GD03
Distanza dalla WTG più vicina	1235,50 m

INQUADRAMENTO-FOTO RECETTORE



RECETTORE 150

Coordinate [Monte Mario Italia zona 1 - EPSG 3033]	1501218,61 E; 4388393,27 N
Riferimenti catastali	Comune: Villanovafranca Foglio: 15 Mappale: 2751
Categoria catastale	D10
Descrizione	Azienda agricola presenza continuativa
WTG più vicina	GD03
Distanza dalla WTG più vicina	1187,35 m

INQUADRAMENTO-FOTO RECETTORE



RECETTORE 151	
Coordinate [Monte Mario Italia zona 1 - EPSG 3033]	1501216,63 E; 4388405,71 N
Riferimenti catastali	Comune: Villanovafranca Foglio: 15 Mappale: 2749
Categoria catastale	D10
Descrizione	Azienda agricola presenza continuativa
WTG più vicina	GD03
Distanza dalla WTG più vicina	1182,73 m

INQUADRAMENTO-FOTO RECETTORE



RECETTORE 152

Coordinate [Monte Mario Italia zona 1 - EPSG 3033]	1501491,46 E; 4388265,54 N
Riferimenti catastali	Comune: Villanovafranca Foglio: 16 Mappale: 325
Categoria catastale	D10
Descrizione	Azienda agricola presenza continuativa
WTG più vicina	GD03
Distanza dalla WTG più vicina	1048,67m

INQUADRAMENTO-FOTO RECETTORE



RECETTORE 153

Coordinate [Monte Mario Italia zona 1 - EPSG 3033]	1501508,70 E; 4388265,54 N
Riferimenti catastali	Comune: Villanovafranca Foglio: 16 Mappale: 344
Categoria catastale	D10
Descrizione	Azienda agricola presenza continuativa
WTG più vicina	GD03
Distanza dalla WTG più vicina	1036,47 m

INQUADRAMENTO-FOTO RECETTORE



RECETTORE 154	
Coordinate [Monte Mario Italia zona 1 - EPSG 3033]	1501655,37 E; 4388225,69 N
Riferimenti catastali	Comune: Villanovafranca Foglio: 21 Mappale: 271
Categoria catastale	D10
Descrizione	Azienda agricola presenza continuativa
WTG più vicina	GD03
Distanza dalla WTG più vicina	970,63 m

INQUADRAMENTO-FOTO RECETTORE



RECETTORE 155

Coordinate [Monte Mario Italia zona 1 - EPSG 3033]	1501691,26 E; 4388215,80 N
Riferimenti catastali	Comune: Villanovafranca Foglio: 21 Mappale: 26
Categoria catastale	ND
Descrizione	Azienda agricola presenza continuativa
WTG più vicina	GD03
Distanza dalla WTG più vicina	957,62 m

INQUADRAMENTO-FOTO RECETTORE



RECETTORE 156	
Coordinate [Monte Mario Italia zona 1 - EPSG 3033]	1501656,78 E; 4388213,54 N
Riferimenti catastali	Comune: Villanovafranca Foglio: 21 Mappale: 288
Categoria catastale	D10
Descrizione	Azienda agricola presenza continuativa
WTG più vicina	GD03
Distanza dalla WTG più vicina	979,54 m

INQUADRAMENTO-FOTO RECETTORE



RECETTORE 157

Coordinate [Monte Mario Italia zona 1 - EPSG 3033]	1501737,46 E; 4388229,50 N
Riferimenti catastali	Comune: Villanovafranca Foglio: 21 Mappale: 249
Categoria catastale	D10
Descrizione	Azienda agricola presenza continuativa
WTG più vicina	GD03
Distanza dalla WTG più vicina	920,47 m

INQUADRAMENTO-FOTO RECETTORE



RECETTORE 158	
Coordinate [Monte Mario Italia zona 1 - EPSG 3033]	1501746,08 E; 4388261,58 N
Riferimenti catastali	Comune: Villanovafranca Foglio: 21 Mappale: 247
Categoria catastale	D10
Descrizione	Azienda agricola presenza continuativa
WTG più vicina	GD03
Distanza dalla WTG più vicina	888,91 m

INQUADRAMENTO-FOTO RECETTORE



RECETTORE 159

Coordinate [Monte Mario Italia zona 1 - EPSG 3033]	1501790,59 E; 4388374,19 N
Riferimenti catastali	Comune: Villanovafranca Foglio: 16 Mappale: 342
Categoria catastale	D10
Descrizione	Azienda agricola presenza continuativa
WTG più vicina	GD03
Distanza dalla WTG più vicina	770,84 m

INQUADRAMENTO-FOTO RECETTORE



RECETTORE 160	
Coordinate [Monte Mario Italia zona 1 - EPSG 3033]	1501879,89 E; 4388349,32 N
Riferimenti catastali	Comune: Villanovafranca Foglio: 16 Mappale: 328
Categoria catastale	D10
Descrizione	Azienda agricola presenza continuativa
WTG più vicina	GD03
Distanza dalla WTG più vicina	744,40 m

INQUADRAMENTO-FOTO RECETTORE



RECETTORE 161

Coordinate [Monte Mario Italia zona 1 - EPSG 3033]	1501857,28 E; 4388340,99 N
Riferimenti catastali	Comune: Villanovafranca Foglio: 16 Mappale: 343
Categoria catastale	D10
Descrizione	Azienda agricola presenza continuativa
WTG più vicina	GD03
Distanza dalla WTG più vicina	762,75 m

INQUADRAMENTO-FOTO RECETTORE



RECETTORE 162

Coordinate [Monte Mario Italia zona 1 - EPSG 3033]	1501839,76 E; 4388363,31 N
Riferimenti catastali	Comune: Villanovafranca Foglio: 16 Mappale: 339
Categoria catastale	D10
Descrizione	Azienda agricola presenza continuativa
WTG più vicina	GD03
Distanza dalla WTG più vicina	752,60 m

INQUADRAMENTO-FOTO RECETTORE



RECETTORE 163

Coordinate [Monte Mario Italia zona 1 - EPSG 3033]	1501925,53 E; 4388320,50 N
Riferimenti catastali	Comune: Villanovafranca Foglio: 16 Mappale: 334
Categoria catastale	D10
Descrizione	Azienda agricola presenza continuativa
WTG più vicina	GD03
Distanza dalla WTG più vicina	749,68 m

INQUADRAMENTO-FOTO RECETTORE



RECETTORE 164

Coordinate [Monte Mario Italia zona 1 - EPSG 3033]	1502014,97 E; 4387997,77 N
Riferimenti catastali	Comune: Villanovafranca Foglio: 21 Mappale: 53
Categoria catastale	A02
Descrizione	Abitazione presenza continuativa
WTG più vicina	GD07
Distanza dalla WTG più vicina	930,82 m

INQUADRAMENTO-FOTO RECETTORE

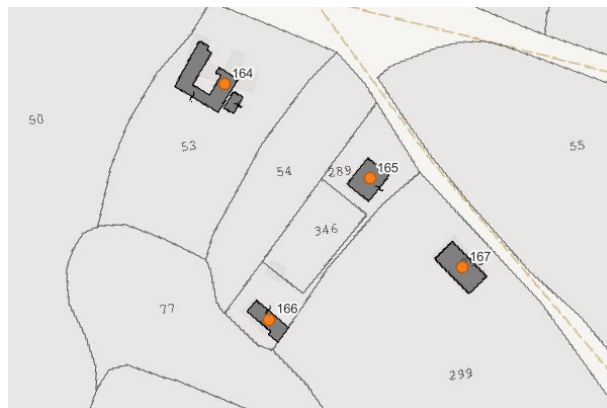

RECETTORE 165

Coordinate [Monte Mario Italia zona 1 - EPSG 3033]	1502076,58 E; 4387957,92 N
Riferimenti catastali	Comune: Villanovafranca Foglio: 21 Mappale: 289
Categoria catastale	C02
Descrizione	Azienda agricola presenza continuativa
WTG più vicina	GD07
Distanza dalla WTG più vicina	859,32 m

INQUADRAMENTO-FOTO RECETTORE

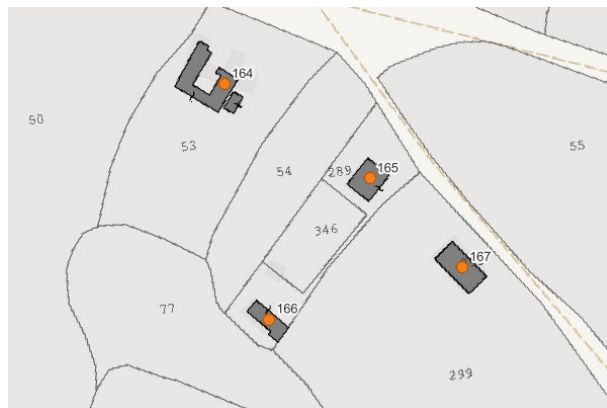

RECETTORE 166

Coordinate [Monte Mario Italia zona 1 - EPSG 3033]	1502033,91 E; 4387898,01 N
Riferimenti catastali	Comune: Villanovafranca Foglio: 21 Mappale: 289
Categoria catastale	F03
Descrizione	Azienda agricola presenza continuativa
WTG più vicina	GD07
Distanza dalla WTG più vicina	882,62 m

INQUADRAMENTO-FOTO RECETTORE

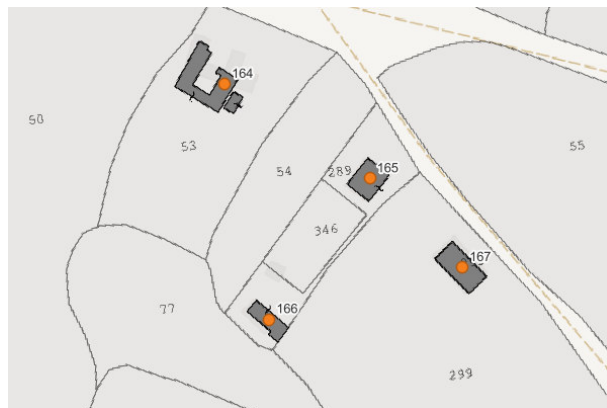

RECETTORE 167

Coordinate [Monte Mario Italia zona 1 - EPSG 3033]	1502115,86 E; 4387920,05 N
Riferimenti catastali	Comune: Villanovafranca Foglio: 21 Mappale: 291
Categoria catastale	A04
Descrizione	Abitazione presena continuativa
WTG più vicina	GD07
Distanza dalla WTG più vicina	810,02 m

INQUADRAMENTO-FOTO RECETTORE

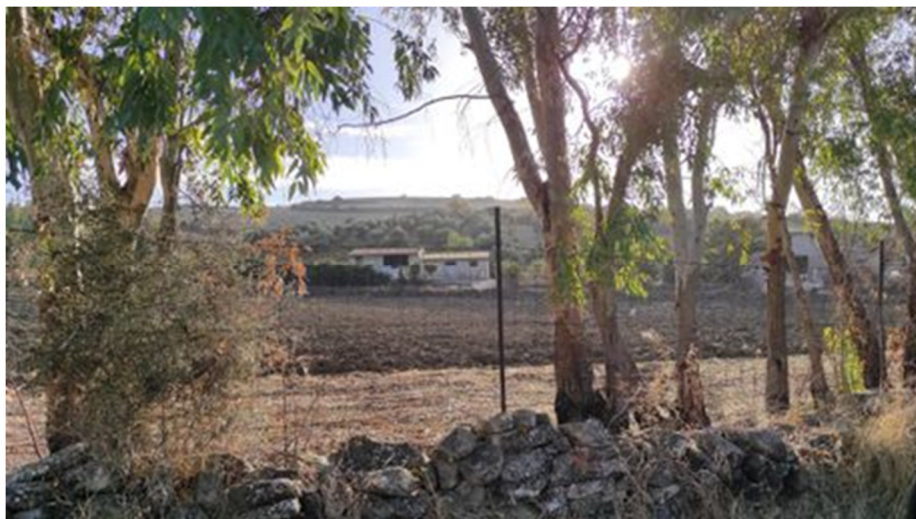
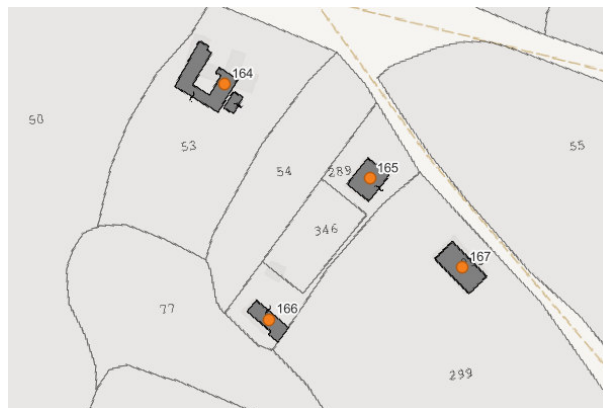

RECETTORE 168	
Coordinate [Monte Mario Italia zona 1 - EPSG 3033]	1502113,60 E; 4388056,27 N
Riferimenti catastali	Comune: Villanovafranca Foglio: 21 Mappale: 339
Categoria catastale	F06
Descrizione	Azienda agricola presenza continuativa
WTG più vicina	GD07
Distanza dalla WTG più vicina	863,32 m

INQUADRAMENTO-FOTO RECETTORE

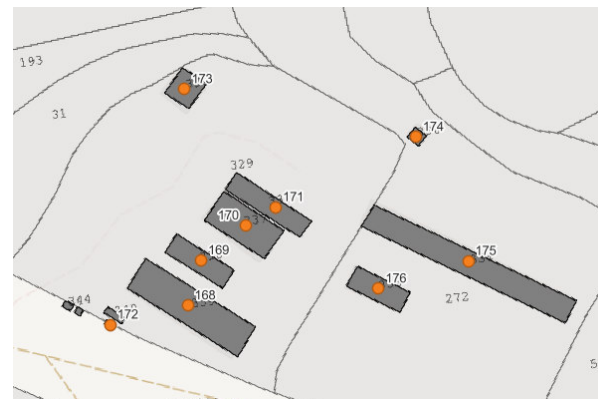

RECETTORE 169	
Coordinate [Monte Mario Italia zona 1 - EPSG 3033]	1502119,25 E; 4388075,48 N
Riferimenti catastali	Comune: Villanovafranca Foglio: 21 Mappale: 338
Categoria catastale	F06
Descrizione	Azienda agricola presenza continuativa
WTG più vicina	GD07
Distanza dalla WTG più vicina	866,99 m

INQUADRAMENTO-FOTO RECETTORE



RECETTORE 170	
Coordinate [Monte Mario Italia zona 1 - EPSG 3033]	1502138,47 E; 4388090,46 N
Riferimenti catastali	Comune: Villanovafranca Foglio: 21 Mappale: 337
Categoria catastale	F06
Descrizione	Azienda agricola presenza continuativa
WTG più vicina	GD07
Distanza dalla WTG più vicina	857,19 m

INQUADRAMENTO-FOTO RECETTORE



RECETTORE 171

Coordinate [Monte Mario Italia zona 1 - EPSG 3033]	1502151,47 E; 4388098,38 N
Riferimenti catastali	Comune: Villanovafranca Foglio: 21 Mappale: 331
Categoria catastale	F06
Descrizione	Azienda agricola presenza continuativa
WTG più vicina	GD07
Distanza dalla WTG più vicina	849,78 m

INQUADRAMENTO-FOTO RECETTORE

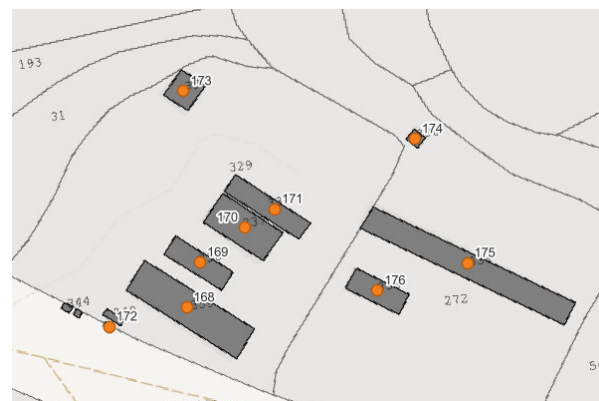

RECETTORE 172	
Coordinate [Monte Mario Italia zona 1 - EPSG 3033]	1502080,04 E; 4388047,79 N
Riferimenti catastali	Comune: Villanovafranca Foglio: 21 Mappale: 341
Categoria catastale	F06
Descrizione	Azienda agricola presenza continuativa
WTG più vicina	GD07
Distanza dalla WTG più vicina	889,94 m

INQUADRAMENTO-FOTO RECETTORE

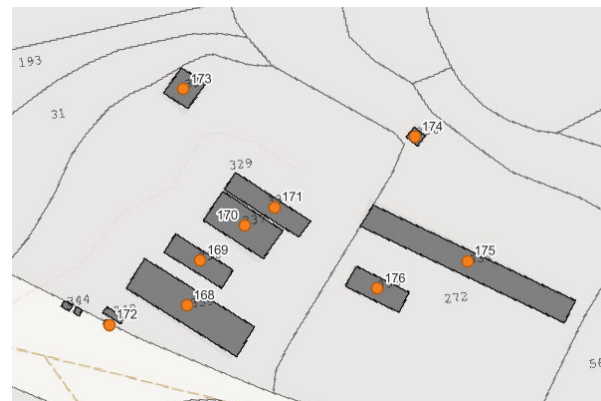

RECETTORE 173

Coordinate [Monte Mario Italia zona 1 - EPSG 3033]	1502112,12 E; 4388149,38 N
Riferimenti catastali	Comune: Villanovafranca Foglio: 21 Mappale: 330
Categoria catastale	A04
Descrizione	Non verificato
WTG più vicina	GD03
Distanza dalla WTG più vicina	861,95 m

INQUADRAMENTO-FOTO RECETTORE



RECETTORE 174	
Coordinate [Monte Mario Italia zona 1 - EPSG 3033]	1502211,88 E; 4388128,61 N
Riferimenti catastali	Comune: Villanovafranca Foglio: 21 Mappale: 336
Categoria catastale	F06
Descrizione	Azienda agricola presenza continuativa
WTG più vicina	GD07
Distanza dalla WTG più vicina	814,51 m

INQUADRAMENTO-FOTO RECETTORE

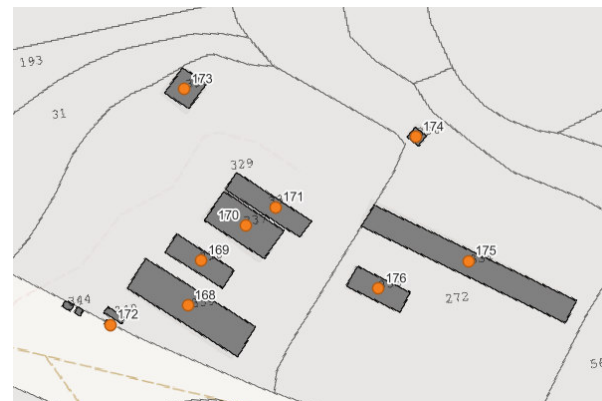

RECETTORE 175

Coordinate [Monte Mario Italia zona 1 - EPSG 3033]	1502234,48 E; 4388075,20 N
Riferimenti catastali	Comune: Villanovafranca Foglio: 21 Mappale: 334
Categoria catastale	F06
Descrizione	Azienda agricola presenza continuativa
WTG più vicina	GD07
Distanza dalla WTG più vicina	766,56 m

INQUADRAMENTO-FOTO RECETTORE



RECETTORE 176	
Coordinate [Monte Mario Italia zona 1 - EPSG 3033]	1502195,77 E; 4388063,33 N
Riferimenti catastali	Comune: Villanovafranca Foglio: 21 Mappale: 335
Categoria catastale	F06
Descrizione	Azienda agricola presenza continuativa
WTG più vicina	GD07
Distanza dalla WTG più vicina	793,91 m

INQUADRAMENTO-FOTO RECETTORE



RECETTORE 185

Coordinate [Monte Mario Italia zona 1 - EPSG 3033]	1503374,77 E; 4387525,26 N
Riferimenti catastali	Comune: Villanovafranca Foglio: 25 Mappale: 97
Categoria catastale	ND
Descrizione	Azienda agricola presenza continuativa
WTG più vicina	GD07
Distanza dalla WTG più vicina	509,89 m

INQUADRAMENTO-FOTO RECETTORE

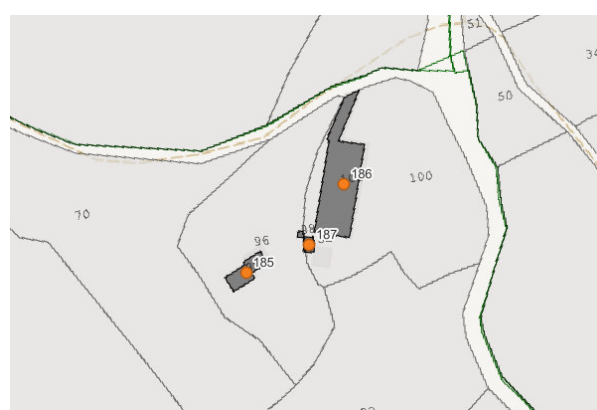

RECETTORE 186

Coordinate [Monte Mario Italia zona 1 - EPSG 3033]	1503417,16 E; 4387563,41 N
Riferimenti catastali	Comune: Villanovafranca Foglio: 25 Mappale: 101
Categoria catastale	ND
Descrizione	Azienda agricola presenza continuativa
WTG più vicina	GD07
Distanza dalla WTG più vicina	541,54 m

INQUADRAMENTO-FOTO RECETTORE

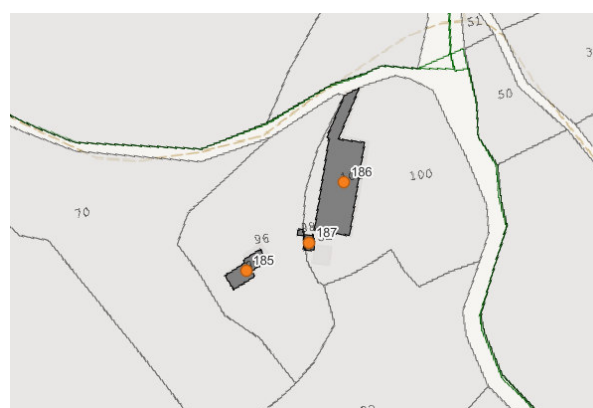

RECETTORE 187

Coordinate [Monte Mario Italia zona 1 - EPSG 3033]	1503402,04 E; 4387537,27 N
Riferimenti catastali	Comune: Villanovafranca Foglio: 25 Mappale: 102
Categoria catastale	ND
Descrizione	Azienda agricola presenza continuativa
WTG più vicina	GD07
Distanza dalla WTG più vicina	532,84 m

INQUADRAMENTO-FOTO RECETTORE

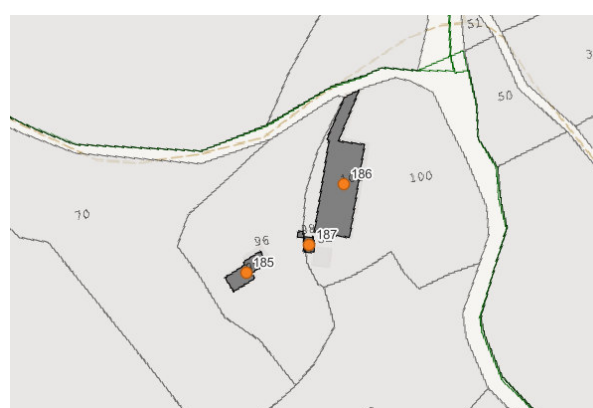

RECETTORE 188

Coordinate [Monte Mario Italia zona 1 - EPSG 3033]	1502490,95 E; 4390579,17 N
Riferimenti catastali	Comune: Villanovafranca Foglio: 4 Mappale: 257
Categoria catastale	D10
Descrizione	Magazzino/deposito
WTG più vicina	GD02
Distanza dalla WTG più vicina	845,99 m

INQUADRAMENTO-FOTO RECETTORE

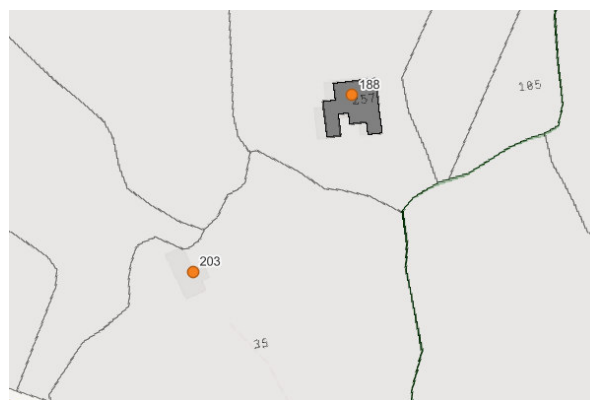

RECETTORE 189

Coordinate [Monte Mario Italia zona 1 - EPSG 3033]	1503846,57 E; 4387027,46 N
Riferimenti catastali	Comune: Gesico Foglio: 8 Mappale: 141
Categoria catastale	D10
Descrizione	Non raggiungibile
WTG più vicina	GD07
Distanza dalla WTG più vicina	1157,26 m

INQUADRAMENTO-FOTO RECETTORE

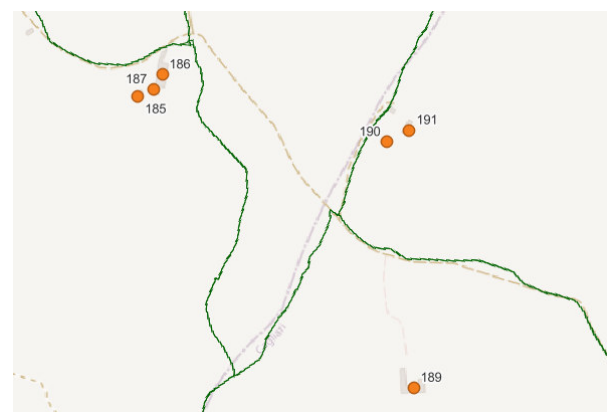

RECETTORE 190

Coordinate [Monte Mario Italia zona 1 - EPSG 3033]	1503800,22 E; 4387448,25 N
Riferimenti catastali	Comune: Gesico Foglio: 1 Mappale: 174
Categoria catastale	A06
Descrizione	Non raggiungibile
WTG più vicina	GD07
Distanza dalla WTG più vicina	940,84 m

INQUADRAMENTO-FOTO RECETTORE

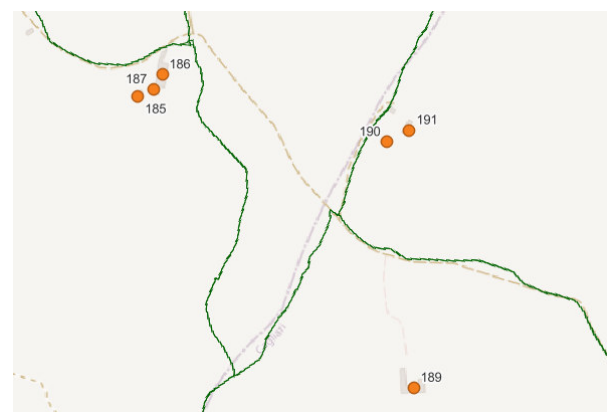

RECETTORE 191

Coordinate [Monte Mario Italia zona 1 - EPSG 3033]	1503838,66 E; 4387467,46 N
Riferimenti catastali	Comune: Gesico Foglio: 1 Mappale: 175
Categoria catastale	ND
Descrizione	Non raggiungibile
WTG più vicina	GD07
Distanza dalla WTG più vicina	973,95 m

INQUADRAMENTO-FOTO RECETTORE

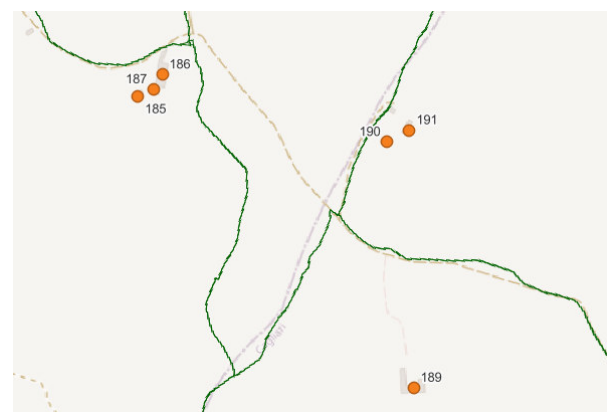

RECETTORE 192

Coordinate [Monte Mario Italia zona 1 - EPSG 3033]	1504390,02 E; 4389211,38 N
Riferimenti catastali	Comune: Escolca Foglio: 12 Mappale: 181
Categoria catastale	C02
Descrizione	Abitazione presenza continuativa
WTG più vicina	GD05
Distanza dalla WTG più vicina	854,33 m

INQUADRAMENTO-FOTO RECETTORE

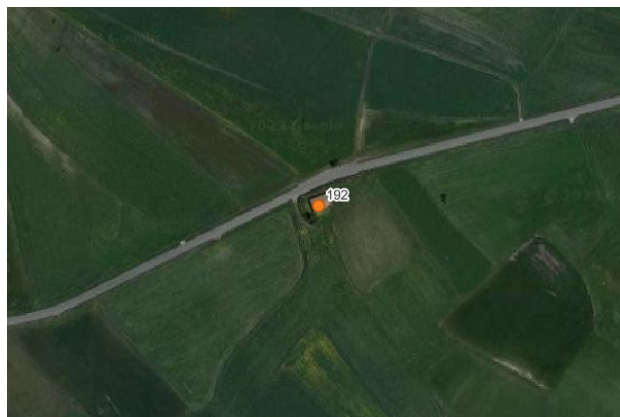

RECETTORE 193	
Coordinate [Monte Mario Italia zona 1 - EPSG 3033]	1504586,99 E; 4390231,57 N
Riferimenti catastali	Comune: Gergei Foglio: 35 Mappale: 134
Categoria catastale	C02
Descrizione	Magazzino/deposito
WTG più vicina	GD08
Distanza dalla WTG più vicina	304,27 m

INQUADRAMENTO-FOTO RECETTORE

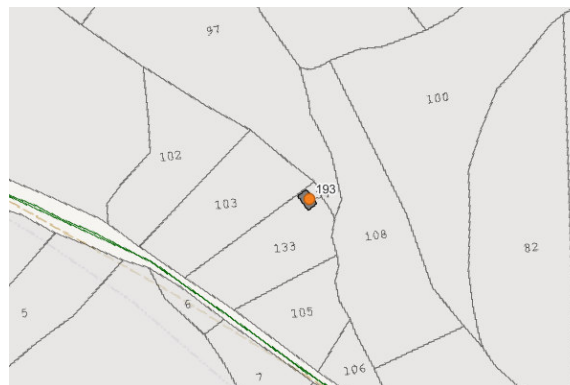
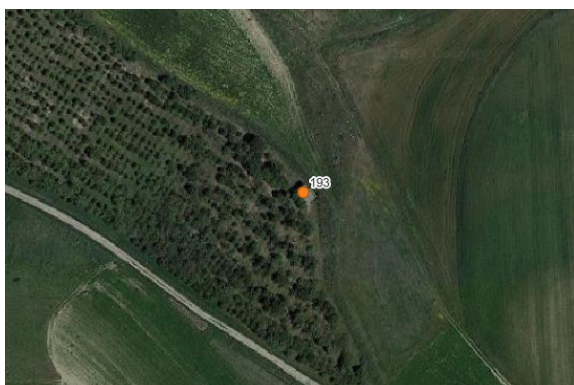

RECETTORE 194

Coordinate [Monte Mario Italia zona 1 - EPSG 3033]	1510005,16 E; 4389553,87 N
Riferimenti catastali	Comune: Mandas Foglio: 16 Mappale: 136
Categoria catastale	D10
Descrizione	Magazzino/deposito
WTG più vicina	GD10
Distanza dalla WTG più vicina	1474,28 m

INQUADRAMENTO-FOTO RECETTORE

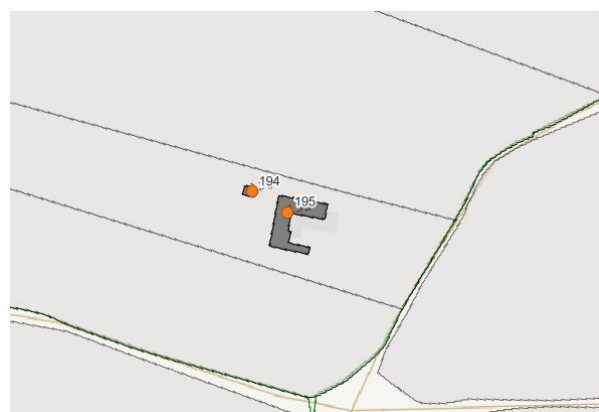

RECETTORE 195	
Coordinate [Monte Mario Italia zona 1 - EPSG 3033]	1510020,33 E; 4389544,99 N
Riferimenti catastali	Comune: Mandas Foglio: 16 Mappale: 135
Categoria catastale	D10
Descrizione	Magazzino/deposito
WTG più vicina	GD10
Distanza dalla WTG più vicina	1491,31 m

INQUADRAMENTO-FOTO RECETTORE

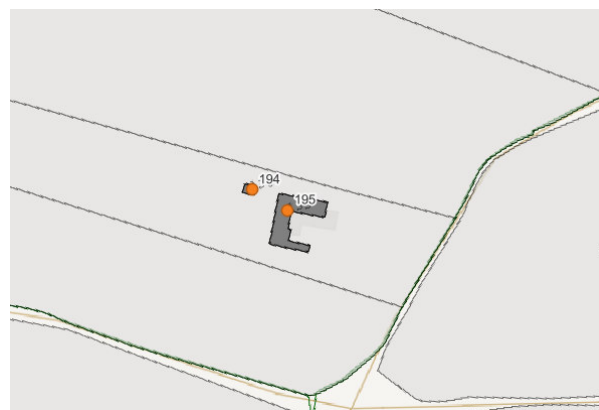

RECETTORE 196	
Coordinate [Monte Mario Italia zona 1 - EPSG 3033]	1504294,57 E; 4389398,66 N
Riferimenti catastali	Comune: Escolca Foglio: 12 Mappale: 173
Categoria catastale	ND
Descrizione	Nuraghe
WTG più vicina	GD05
Distanza dalla WTG più vicina	701,19 m

INQUADRAMENTO-FOTO RECETTORE

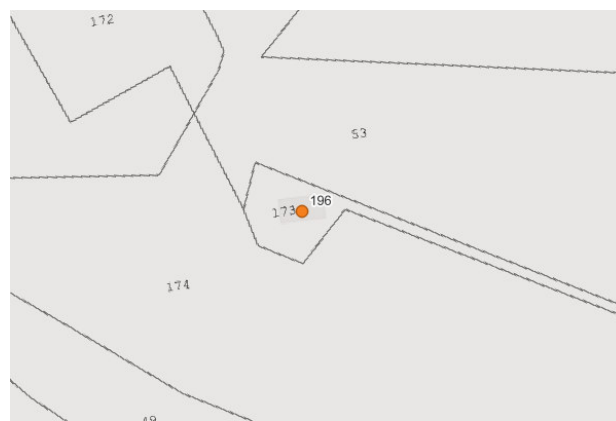

RECETTORE 197

Coordinate [Monte Mario Italia zona 1 - EPSG 3033]	1502965,52 E; 4391281,54 N
Riferimenti catastali	Comune: Barumini Foglio: 27 Mappale: 75
Categoria catastale	ND
Descrizione	Magazzino/deposito
WTG più vicina	GD06
Distanza dalla WTG più vicina	836,60 m

INQUADRAMENTO-FOTO RECETTORE

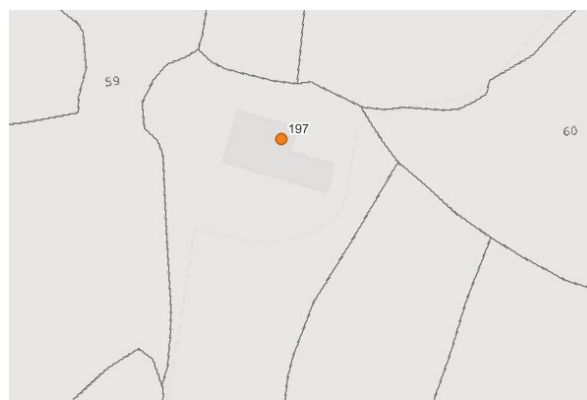
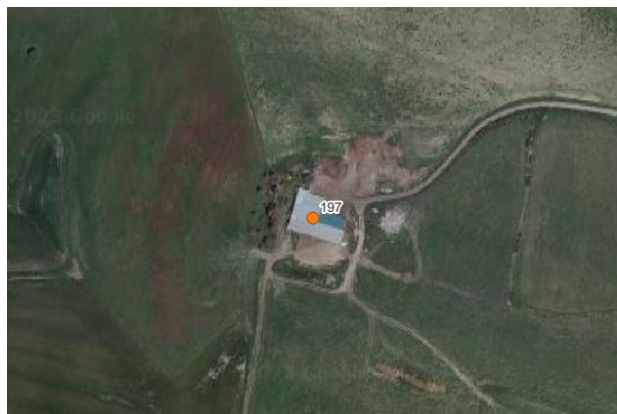

RECETTORE 198

Coordinate [Monte Mario Italia zona 1 - EPSG 3033]	1504697,74 E; 4391481,19 N
Riferimenti catastali	Comune: Gergei Foglio: 35 Mappale: 132
Categoria catastale	C06
Descrizione	Azienda agricola presenza continuativa
WTG più vicina	GD08
Distanza dalla WTG più vicina	1024,16 m

INQUADRAMENTO-FOTO RECETTORE

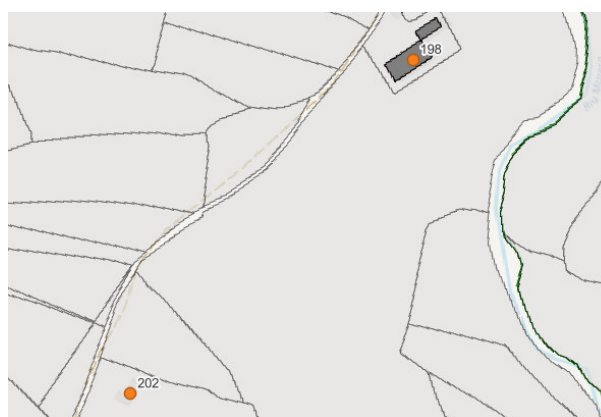

RECETTORE 199

Coordinate [Monte Mario Italia zona 1 - EPSG 3033]	1504751,99 E; 4391791,53 N
Riferimenti catastali	Comune: Gergei Foglio: 23 Mappale: 107
Categoria catastale	ND
Descrizione	Magazzino/deposito
WTG più vicina	GD08
Distanza dalla WTG più vicina	1338,36 m

INQUADRAMENTO-FOTO RECETTORE

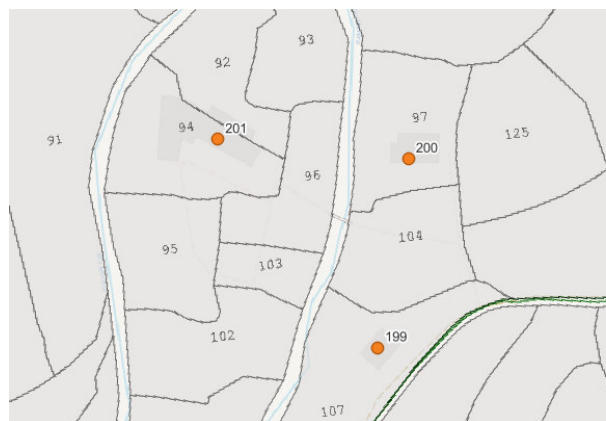

RECETTORE 200	
Coordinate [Monte Mario Italia zona 1 - EPSG 3033]	1504769,81 E; 4391900,64 N
Riferimenti catastali	Comune: Gergei Foglio: 23 Mappale: 97
Categoria catastale	ND
Descrizione	Magazzino/deposito
WTG più vicina	GD08
Distanza dalla WTG più vicina	1448,62 m

INQUADRAMENTO-FOTO RECETTORE

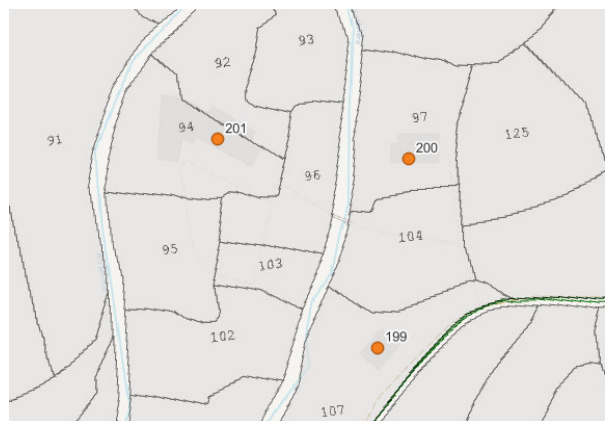

RECETTORE 201	
Coordinate [Monte Mario Italia zona 1 - EPSG 3033]	1504659,48 E; 4391912,15 N
Riferimenti catastali	Comune: Gergei Foglio: 23 Mappale: 94
Categoria catastale	ND
Descrizione	Azienda agricola presenza continuativa
WTG più vicina	GD08
Distanza dalla WTG più vicina	1438,23 m

INQUADRAMENTO-FOTO RECETTORE

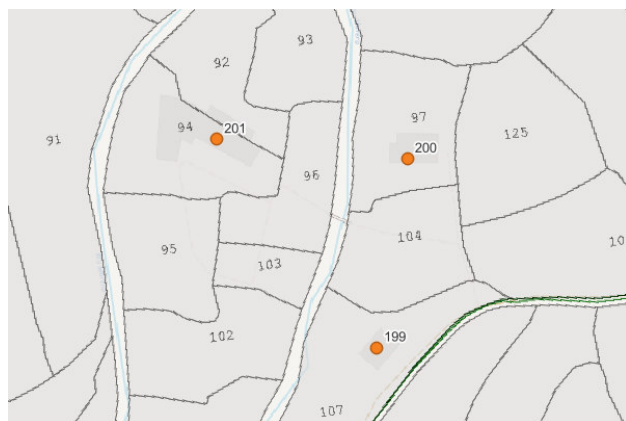

RECETTORE 202

Coordinate [Monte Mario Italia zona 1 - EPSG 3033]	1504474,38 E; 4391218,03 N
Riferimenti catastali	Comune: Gergei Foglio: 35 Mappale: 23
Categoria catastale	ND
Descrizione	Rudere
WTG più vicina	GD08
Distanza dalla WTG più vicina	726,86 m

INQUADRAMENTO-FOTO RECETTORE

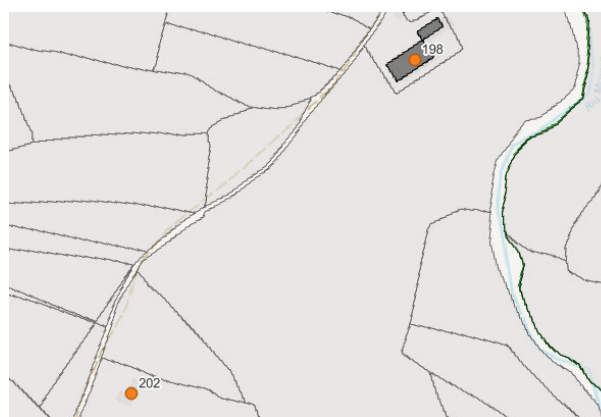
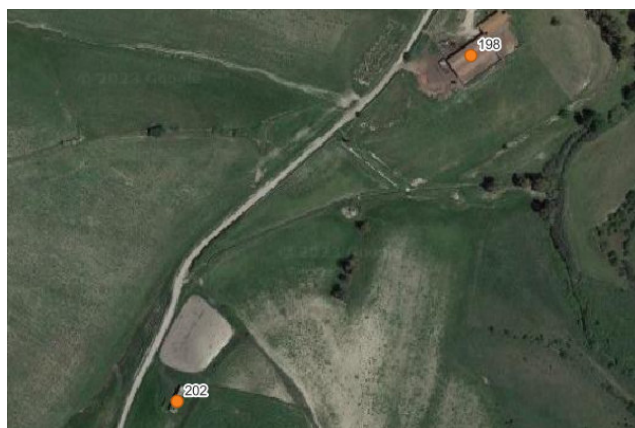

RECETTORE 203

Coordinate [Monte Mario Italia zona 1 - EPSG 3033]	1502421,45 E; 4390502,10 N
Riferimenti catastali	Comune: Villanovafranca Foglio: 4 Mappale: 35
Categoria catastale	ND
Descrizione	Rudere
WTG più vicina	GD02
Distanza dalla WTG più vicina	743,44 m

INQUADRAMENTO-FOTO RECETTORE

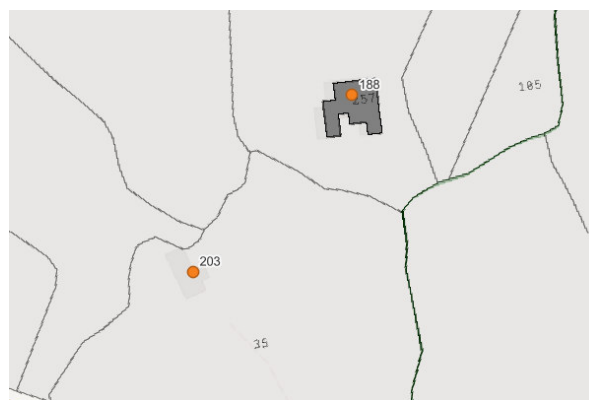

RECETTORE 204	
Coordinate [Monte Mario Italia zona 1 - EPSG 3033]	1500836,02 E; 4388560,95 N
Riferimenti catastali	Comune: Villanovafranca Foglio: 15 Mappale: 2826
Categoria catastale	D10
Descrizione	Magazzino/deposito
WTG più vicina	GD03
Distanza dalla WTG più vicina	1469,88 m

INQUADRAMENTO-FOTO RECETTORE

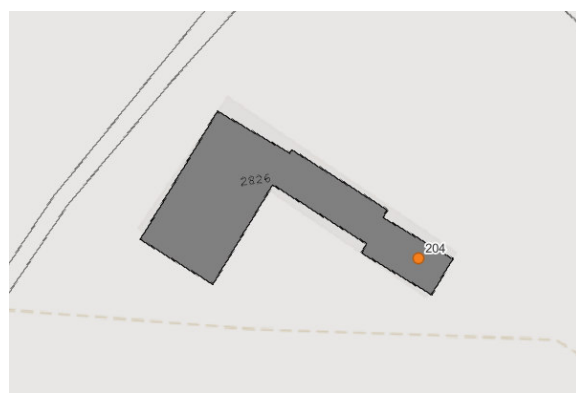

RECETTORE 205	
Coordinate [Monte Mario Italia zona 1 - EPSG 3033]	1500966,50 E; 4388252,08 N
Riferimenti catastali	Comune: Villanovafranca Foglio: 15 Mappale: 2225
Categoria catastale	D07
Descrizione	Azienda presenza continuativa
WTG più vicina	GD03
Distanza dalla WTG più vicina	1476,33 m

INQUADRAMENTO-FOTO RECETTORE

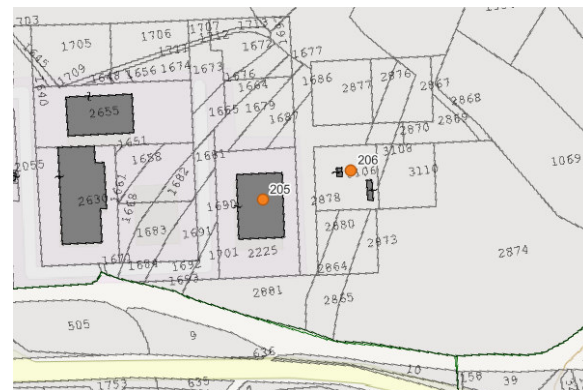

RECETTORE 206

Coordinate [Monte Mario Italia zona 1 - EPSG 3033]	1501007,55 E; 4388265,76 N
Riferimenti catastali	Comune: Villanovafranca Foglio: 15 Mappale: 3106
Categoria catastale	E09
Descrizione	Isola ecologica
WTG più vicina	GD03
Distanza dalla WTG più vicina	1434,03 m

INQUADRAMENTO-FOTO RECETTORE

