

LEGENDA OPERE DI PROGETTO

- WTG di progetto
- Piazzola
- Area temporanea di cantiere
- Cavidot o interrato di connessione
- Viabilità di nuova realizzazione
- Viabilità esistente da adeguare
- Area di deposito temporaneo
- Sotostazione elettrica utente (SSEU)
- Nuova SE Sanluri
- AA - BENI PAESAGGISTICI 143
- Fiumi e torrenti (alveo inciso)
- Fascia di 150m dai Fiumi e torrenti (alveo inciso)
- Laghi Invasi e Stagni
- AA - AREE RECUPERO AMBIENTALE
- Scavi
- AREE DI INTERESSE NATURALISTICO ISTITUZIONALMENTE TUTELE
- Sistema Regionale Parchi
- Siti di Interesse Comunitario
- ASSETTO AMBIENTALE
- Aree antropizzate
- Boschi
- Culture arboree specializzate
- Culture erbacee specializzate
- Impianti boschivi artficiali
- Macchia, dune e aree umide
- Praterie e spiagge
- AA - BENI PAESAGGISTICI LINEARI E PUNTUALI 142 e 143
- Grotte e Caverne

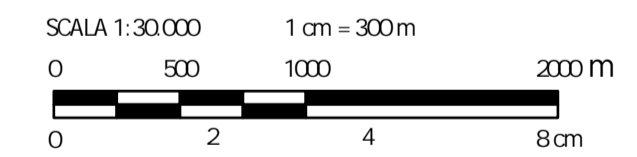

0	REV	DESCRIZIONE	FC	EL	LC	02/2023
			DESIGN	CONTROL	APPROV	DATA

Montana

Montana S.p.A.
Via Carlo Angelo Fumagalli, 6
20143 Milano
Milano (sede cart. f.cata ISO) | Brescia | Palermo | Cagliari | Roma | Siracusa

Tel. +39 02 54118173
Fax +39 02 54128950
www.montanaplaneta.com
Cap. Soc. 100.000.000 €

Committente: **GIUDECCA WIND S.R.L.**
VIA FRIULI VENEZIA GIULIA 75, 30030 PIANIGA (VE)
C.F. 04692770276

Progettista: **ING. LAURA CONTI**
iscritta all'Ordine degli Ingegneri della Provincia di Pavia n. 1726

Oggetto: **WIND FARM GIUDECCA - IMPIANTO EOLICO DA 72 MW**
Comune di Mandas, Gergei e Villanovafraanca (SU)

Titolo: **STRALCIO PIANO PAESAGGISTICO REGIONALE - Asset o Ambientale**

Rev. 01: 2799_5298_GIUD_SIA_RO1_T09_Rev01_PPR
E' VIETATA LA RIPRODUZIONE DI QUESTO DOCUMENTO SENZA PREVENTIVA AUTORIZZAZIONE SCRITTA DELLA MONTANA SPA

N. Tav: **RO1_T09.1**
Scala: 1:30.000

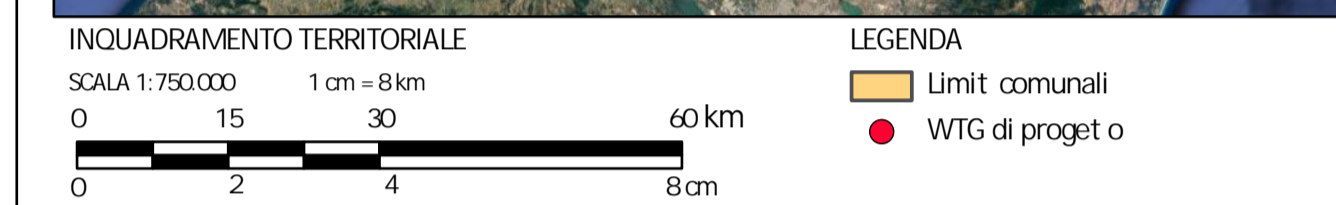
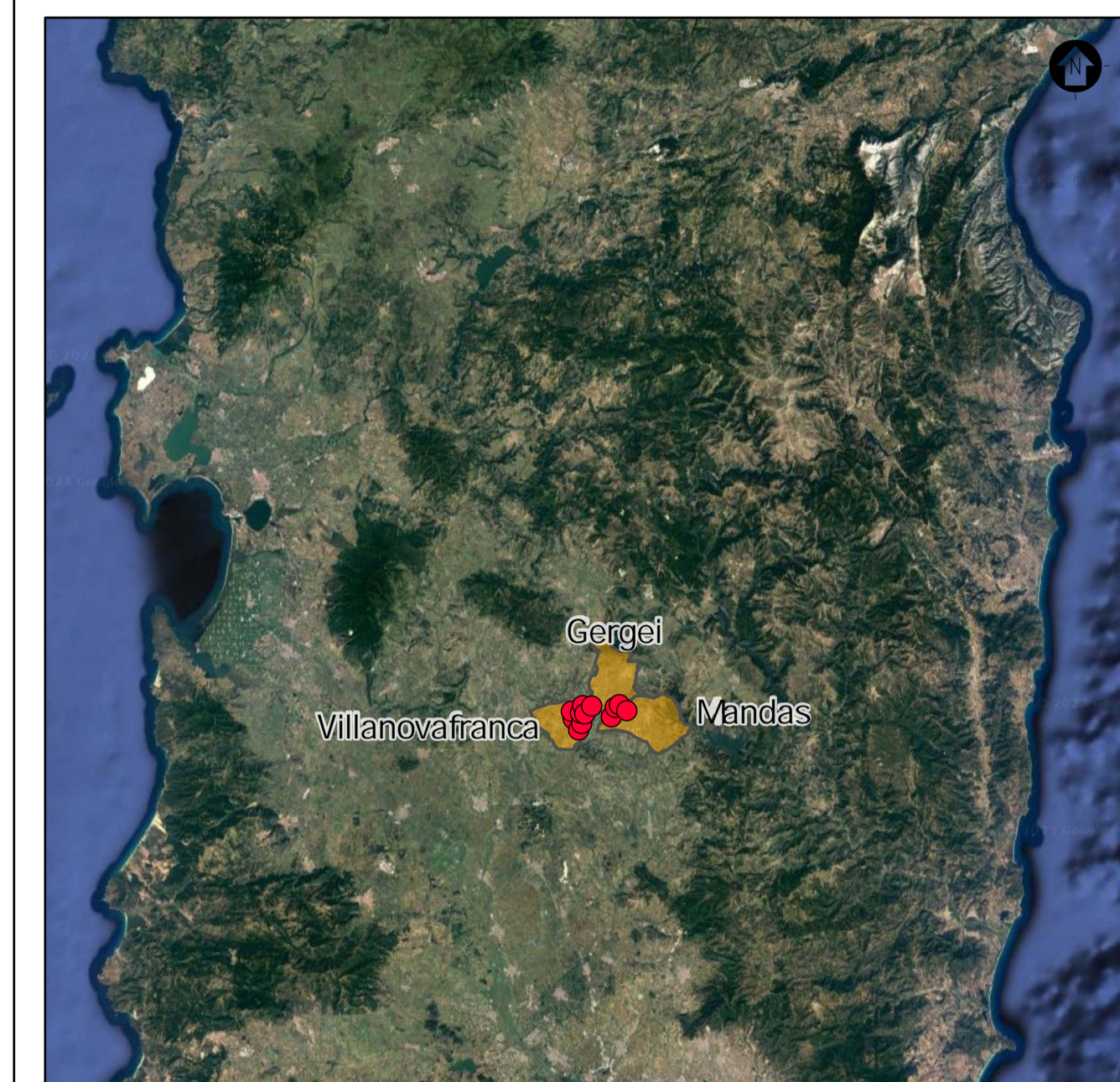
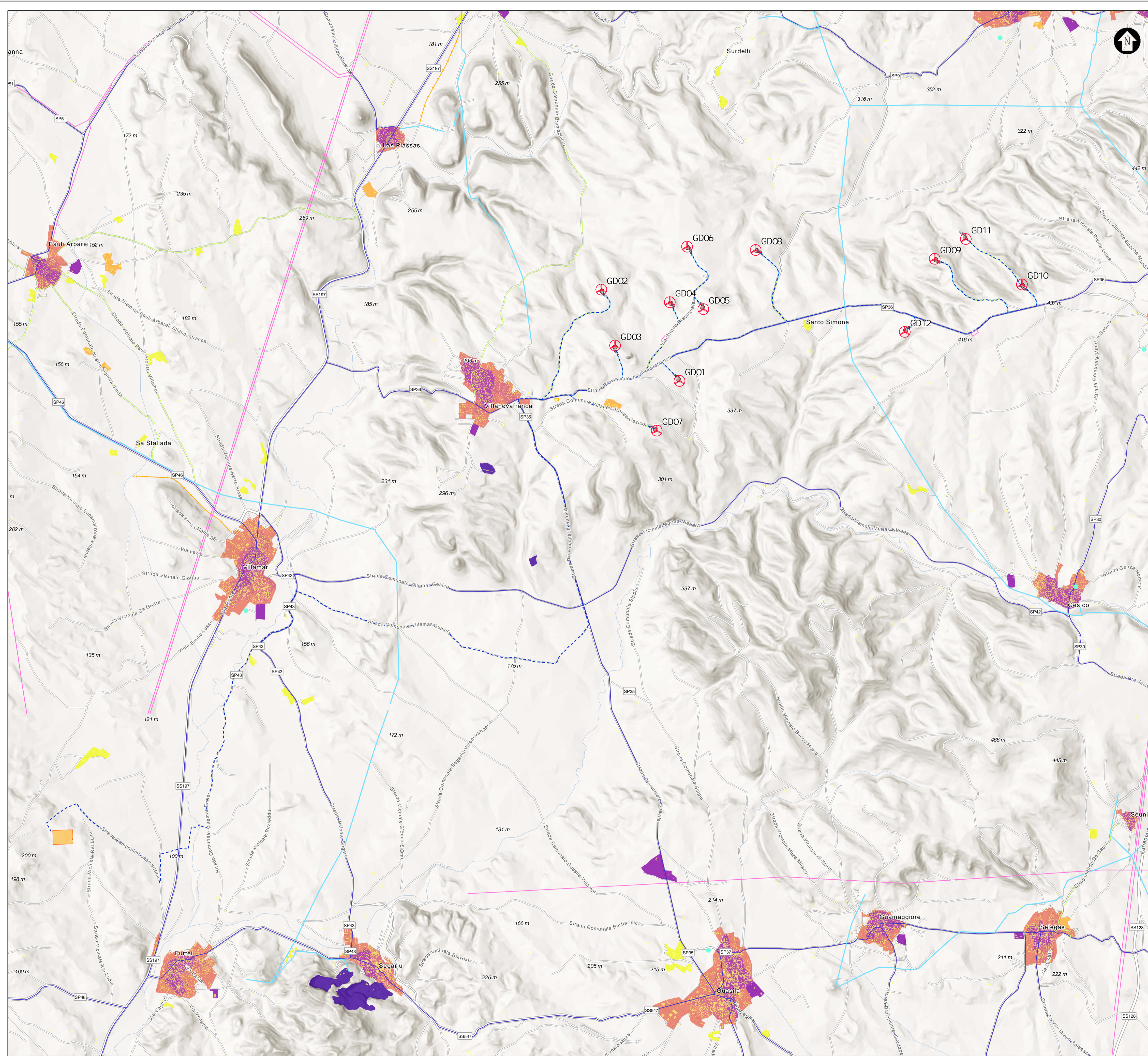

LEGENDA OPERE DI PROGETTO

- WTG di progetto
- Piazzola
- Area temporanea di cantiere
- Cavidot o interrato di connessione
- Viabilità di nuova realizzazione
- Viabilità esistente da adeguare
- Area di deposito temporaneo
- Sotostazione elettrica utente (SSEU)
- Nuova SE Sanluri
- AI - COMPONENTI ASSETTO INSEDIATIVO
- AREE ESTRATTIVE DI SECONDA CATEGORIA (CAVE)
- AREE SPECIALI E AREE MILITARI
- CENTRI ANTICA PRIMA FORMAZIONE
- ESPANSIONI FINO ANNI 50
- ESPANSIONI RECENTI
- INSEDIAMENTI PRODUTTIVI
- NUCLEI CASE SPARSE
- Edificato CTR
- Edificato CTR
- AI - RETI INFRASTRUTTURE
- Impianti Ferroviari
- Linea Elettrica
- Strada di impianto
- Strada locale
- Condotto Idrico
- Depuratori

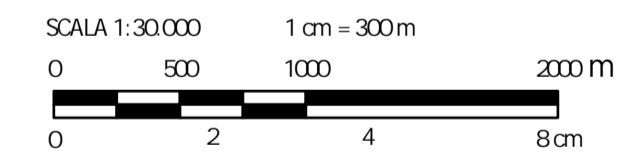

0		FC	EL	LC	02/2023
REV	DESCRIZIONE	DESIGN	CONTROL	APPROV	DATA

Montana Montana S.p.A. Tel. +39 02 54118173 P.IVA 10414270156
 Via Carlo Angelo Fumagalli, 6 Fax +39 02 54128950 www.montanaplaneta.com Cap. Soc. 100.000.000 €
 20143 Milano Milano (sede cart. f. cata ISO) Brescia Palermo Cagliari Roma Siracusa

Committente: **GIUECCA WIND S.R.L.**
 VIA FRIULI VENEZIA GIULIA 75, 30030 PIANIGA (VE)
 C.F. 04692770276

Progettista: **ING. LAURA CONTI**
 iscritta all'Ordine degli Ingegneri della Provincia di Pavia n. 1726

Oggetto: **WIND FARM GIUECCA - IMPIANTO EOLICO DA 72 MW**
 Comune di Mandas Gergei e Villanovafranca (SU)

Tavola: **STRALCIO PIANO PAESAGGISTICO REGIONALE - Assetto Insediativo** N. Tav. **RO1_TO9.2**

Rev. file: 2799_5298_GIUD_SIA_RO1_TO9_Rev0_PPR Scala: 1:30.000
 È VIETATA LA RIPRODUZIONE DI QUESTO DOCUMENTO SENZA PREVENTIVA AUTORIZZAZIONE SCRITTA DELLA MONTANA SPA

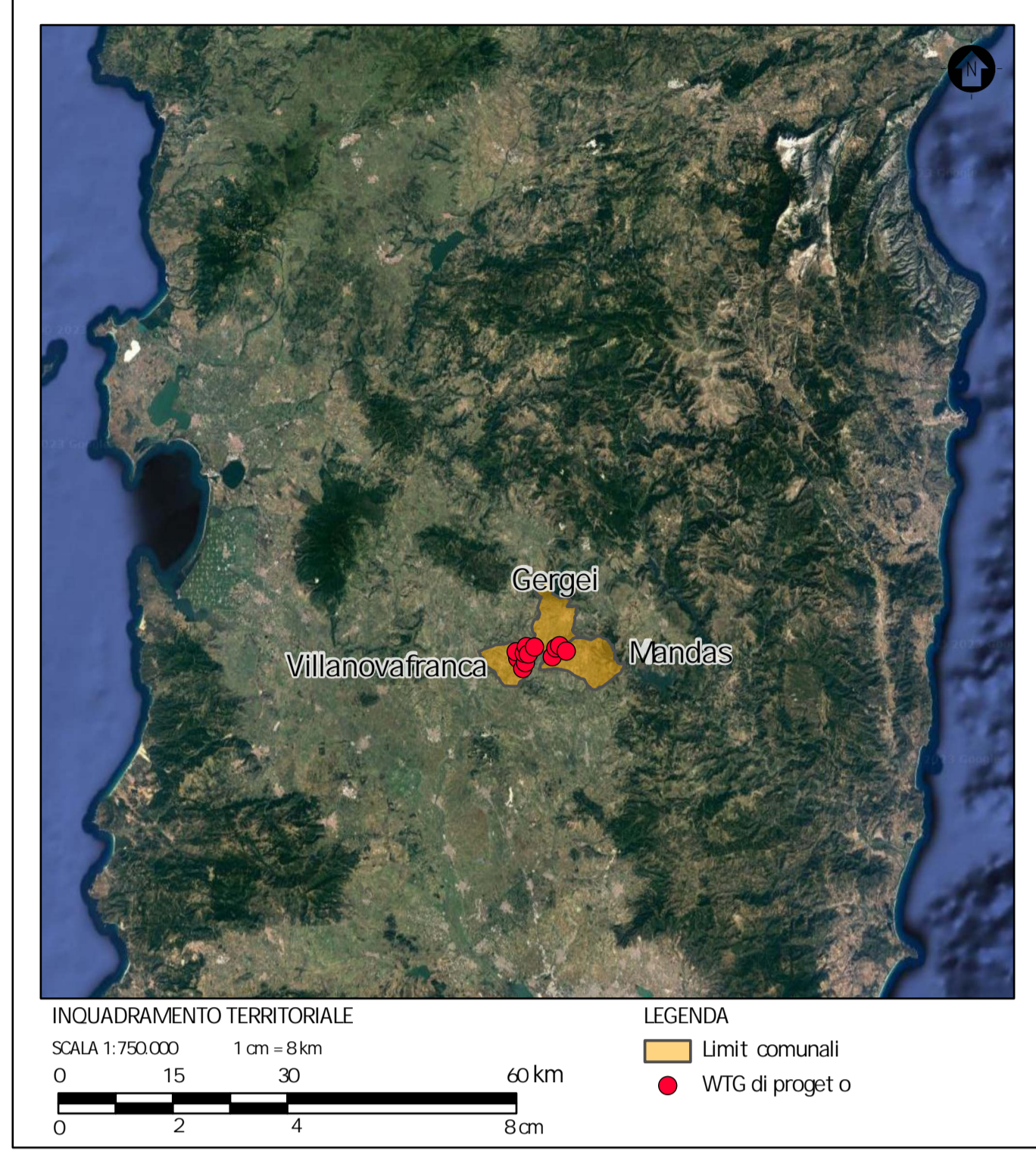
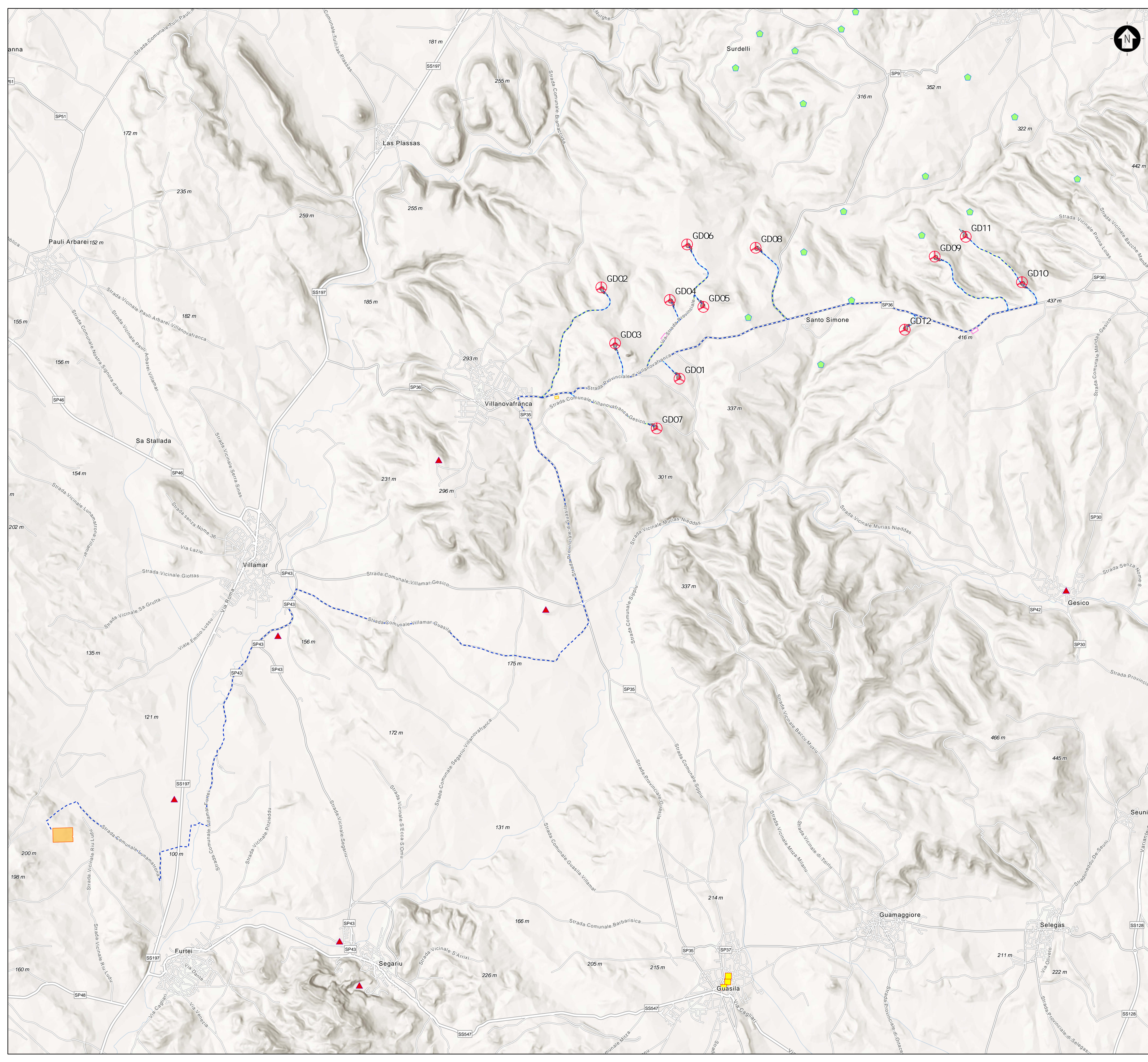

LEGENDA OPERE DI PROGETTO

- WTG di progetto
 - Piazzola
 - Area temporanea di cantiere
 - Cavidot o interrato di connessione
 - Viabilita di nuova realizzazione
 - Viabilita esistente da adeguare
 - Area di deposito temporaneo
 - Sotostazione elettrica utente (SSEU)
 - Nuova SE Sanluri
- AS - BENI PAESAGGISTICI E BENI IDENTITARI**
- Beni Paesaggistici di Ex Art. 136_142
 - Archeologico
 - Architettonico
 - Beni Paesaggistici di Ex Art. 143_PTS
 - chiesa
 - nuraghe

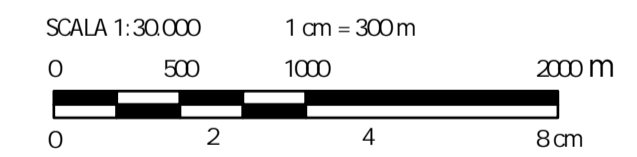

0		FC	EL	LC	02/2023
REV	DESCRIZIONE	DESIGN	CONTROL	APPROV	DATA

Montana Montana S.p.A. Tel. +39 02 54118173 PIVA 10414270156
 Via Carlo Angelo Fumagalli, 6 Fax +39 02 54128950 www.montanaricerca.com Cap. Soc. 100.000.000 €
 20143 Milano Milano (sede cart. f. cata ISO) | Brescia | Palermo | Cagliari | Roma | Siracusa

Committo: **GIUECCA WIND S.R.L.**
 VIA FRIULI VENEZIA GIULIA 75, 30030 PIANIGA (VE)
 C.F. 04692770276

Progettista: **ING. LAURA CONTI**
 iscritta all'Ordine degli Ingegneri della Provincia di Pavia n. 1726

Oggetto: **WIND FARM GIUECCA - IMPIANTO EOLICO DA 72 MW**
 Comune di Mandas, Gergei e Villanovafraanca (SU)

Tavola: **STRALCIO PIANO PAESAGGISTICO REGIONALE - Asset o Storico Culturale** N. Tav. **RO1_TO9.3**

Rev. Rev: 2799_5298_GIUD_SIA_RO1_TO9_Rev0_PPR Scala: 1:30.000

E' VIETATA LA RIPRODUZIONE DI QUESTO DOCUMENTO SENZA PREVENTIVA AUTORIZZAZIONE SCRITTA DELLA MONTANA SPA