

- INQUADRAMENTO TERRITORIALE - 1:250.000
- LEGENDA**
- WTG - INQUADRAMENTO TERRITORIALE
 - CAVODOTTO INTERRATO DI CONNESSIONE
 - PUNTO DI CONNESSIONE
 - LIMITI AMMINISTRATIVI PROVINCIALI
 - LIMITI AMMINISTRATIVI COMUNALI
 - COMUNI DI VILLAMASSARGIA E MUSEI (SULCIS-IGLESIENTE)

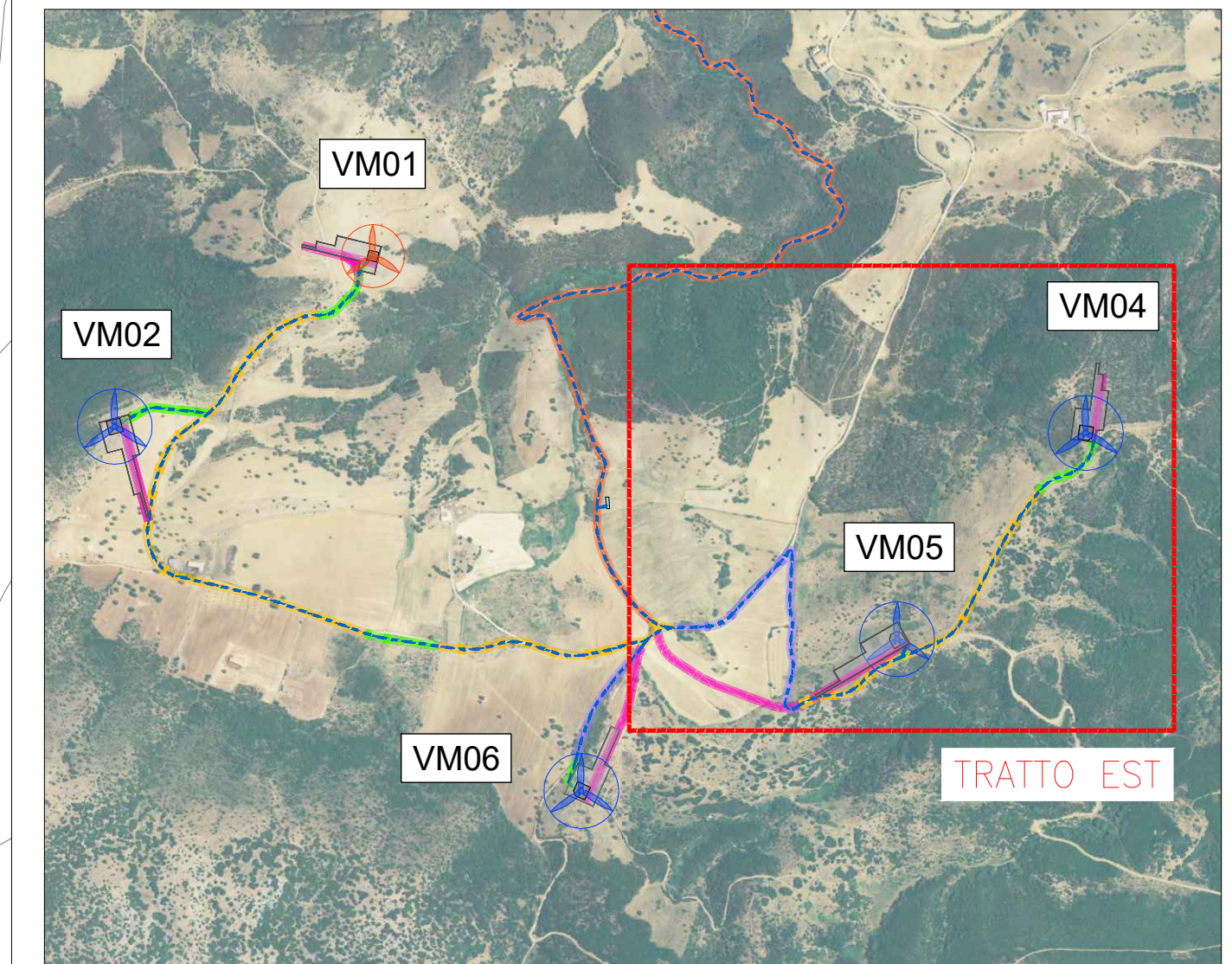

- LEGENDA OPERE DI PROGETTO**
- WTG DI PROGETTO - VM01 (VESTAS V136)
 - WTG DI PROGETTO - VM02, VM04, VM05, VM06 (VESTAS V162)
 - PAZZOLA WTG
 - AREA TEMPORANEA DI CANTIERE
 - CAVODOTTO INTERRATO DI CONNESSIONE
 - VIALITÀ PRINCIPALE DI ACCESSO AL SITO DAL PORTO DI SGARCO
 - VIALITÀ ESISTENTE DA ADEGUIARE
 - TRATTI DI STRADE/PISTE DI NUOVA REALIZZAZIONE PERMANENTI
 - TRATTI DI STRADE/PISTE DI CANTIERE DA RIPRISTINARE
 - TRATTI DI STRADE/PISTE DA ADEGUIARE PER LA FASE DI ESERCIZIO
 - LIMITI AMMINISTRATIVI COMUNALI
 - RILIEVO TOPOGRAFICO - PUNTO QUOTA TERRENO
 - RILIEVO TOPOGRAFICO - PUNTO QUOTA STRADA

Coordinate WTG
Monte Mario Italia zona 1 - EPSG 3003

| WTG | MODELLO | Latitudine N | Longitudine E |
|------|---------------|--------------|---------------|
| VM01 | V136 - 4,5 MW | 4343971 | 1470579 |
| VM02 | V162 - 6,8 MW | 4343602 | 1470021 |
| VM04 | V162 - 6,8 MW | 4343588 | 1472121 |
| VM05 | V162 - 6,8 MW | 4343143 | 1471713 |
| VM06 | V162 - 6,8 MW | 4342815 | 1471030 |



| | | | |
|---|------|----|------|
| 0 | 12.5 | 25 | 62.5 |
| 0 | 1 | 2 | 5 |

Montana

SARDEOLICA
SARDEOLICA Energia

Sardecolica S.r.l. - Gruppo SARAS
Sesto Strada Ovest - Zona Industriale Macchioledda
09088 Ilio (CA)

ING. LAURA CONTI
Incaricata dell'ordine degli Ingegneri della Provincia di Pistoia al n. 1726

Progetto: PARCO EOLICO ON-SHORE "ASTIA"
POTENZA NOMINALE 31,7 MWp
Comune di Villamassargia (Sulcis-Iglesiente)

Stato: STATO DI FATTO - TRATTO EST

Scale: 1:105,2

Numero: 2527-4663-VM_ML_T05_REV0_STATO DI FATTO

È vietata la riproduzione di questo documento senza preventiva autorizzazione scritta della Montana SPA