

CARTA FISICA DISTRETTO 15 SINIS ARBOREA

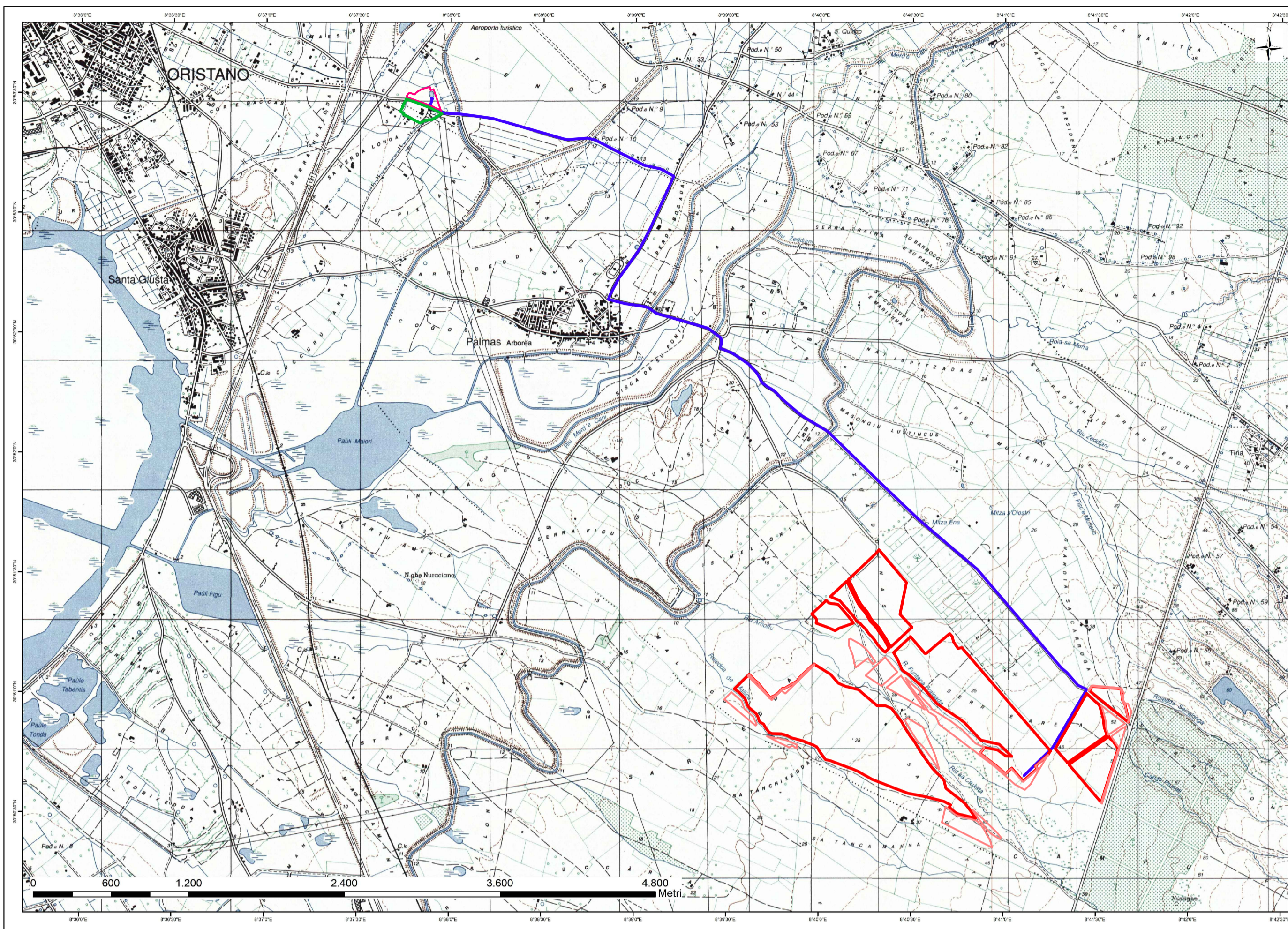

IGM FOGLIO N° 528 SEZ. II ORISTANO SUD SCALA 1:25.000

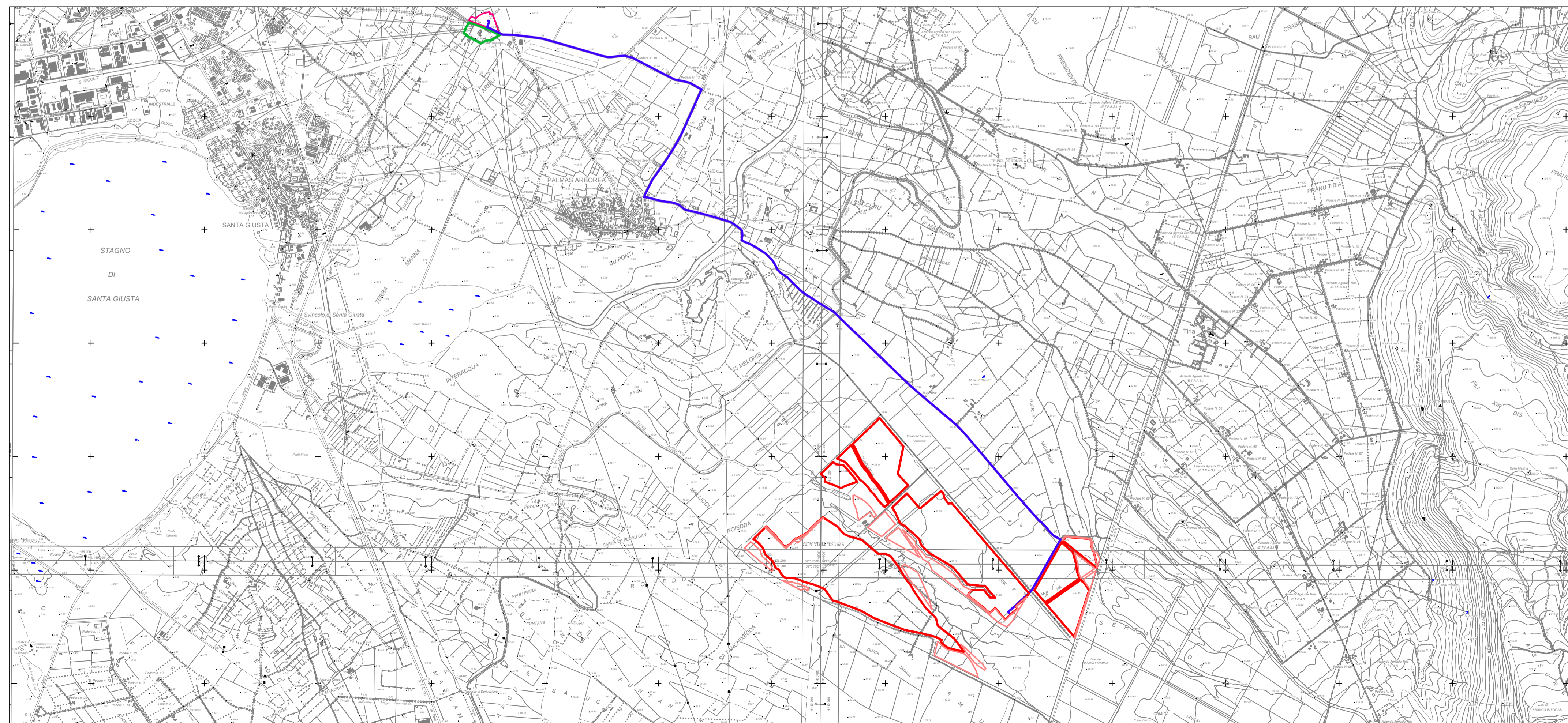

CTR FOGLIO N° 528120 SANTA GIUSTA - 529090 SAN QUIRICO - 529130 TIRIA ALTA E 528160 SANT'ANNA SCALA 1:10.000

LEGENDA

- IMPIANTO
- MANDORLETO INTENSIVO ANNESSO IMPIANTO AGRO-FVT
- CAVIDOTTO
- SEU SOTTOSTAZIONE UTENTE
- SS TERNA ESISTENTE

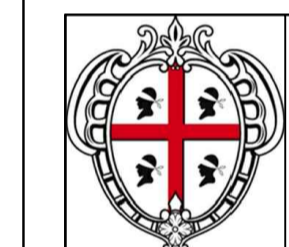

**REGIONE SARDEGNA
COMUNE DI PALMIS ARBOREA**
Provincia di Oristano



Titolo del Progetto
PROGETTO DEFINITIVO
PROGETTO PER LA REALIZZAZIONE DI UN IMPIANTO AGRO FOTOVOLTAICO
DENOMINATO "GREEN AND BLUE SERR'E ARENA"
DELLA POTENZA DI 120 MWp IN LOCALITÀ "SERR'E ARENA"
NEL COMUNE DI PALMIS ARBOREA

Identificativo Documento
TAV_FTV001

ID Progetto GBSA Tipologia D Formato A1 Disciplina AMB
Titolo
INQUADRAMENTO TERRITORIALE

SCALA: 1:10.000 - 1:25.000
FILE: TAV_FTV001.pdf
IL PROGETTISTA
Arch. Andrea Casula
GRUPPO DI PROGETTAZIONE
Arch. Andrea Casula
Geom. Fernando Porcu
Dott. in Arch. J. Alessia Manunza
Geom. Vanessa Porcu
Dott. Agronomo Giuseppe Vacca
Archeologo Alberto Mossa
Geol. Maria Camba
Ing. Antonio Crestani
Blue Island Energy SaS

COMMITTENTE
INNOVO DEVELOPMENT 3 SRL
INNOVO DEVELOPMENT 3 SRL
Piazza della Repubblica, N.32-20124 Milano
P.Iva 12322220968
pec: innovo3@pec.it

Rev.	Data Revisione	Descrizione Revisione	Redatto	Controllato	Approvato
Rev.0	Dicembre 2022	Prima Emissione	Blue Island Energy	Blue Island Energy	Innovo Development 3 srl

PROCEDURA Valutazione di Impatto Ambientale ai sensi dell'art.23 del D.Lgs.152/2006

BLUE ISLAND ENERGY SAS
Via S.Mele, N.12 - 09170 Oristano
tel&fax(+39) 0783 211692-3932619836
email: blueislandsas@gmail.com

NOTA LEGALE: Il presente documento non può essere ristampato, copiato o distribuito senza permesso scritto dalla Blue Island Energy S.p.A. Il presente documento è proprietà intellettuale di Blue Island Energy S.p.A.