

**REGIONE AUTONOMA DELLA SARDEGNA**

**PIANO PAESAGGISTICO REGIONALE**  
D.Lgs. 22 gennaio 2004 n.42 e succ. mod. L.R. 25 novembre 2004 n.8

**LEGENDA**

**AMBITI PAESAGGISTICI**

**ASSETTO AMBIENTALE**

**ASSETTO STORICO CULTURALE**

**ASSETTO INSEDIATIVO**

**EDIFICATO URBANO**

**EDIFICATO IN ZONA AGRICOLA**

**INSEDIAMENTI TURISTICI**

**INSEDIAMENTI PRODUTTIVI**

**AREE STRAATTIVE CAVE E MINIERE**

**AREE SPECIALI**

**SISTEMA DELLE INFRASTRUTTURE**

**RETE DELLA VARIABILITA'**

**CICLO DEI RIFIUTI**

**CICLO DELLE ACQUE**

**CICLO DELL'ENERGIA ELETTRICA**

**CAMPI EOLICI**

**AREE DI RECUPERO AMBIENTALE**

**RETI ED ELEMENTI CONNETTIVI**

**AREE DI INSEDIAMENTO PRODUTTIVO DI INTERESSE STORICO-CULTURALE**

**CARTOGRAFIA DI BASE**  
(Elaborazione da C.T.R. 1:10.000 R.A.S.)

**SCALA 1:25.000**

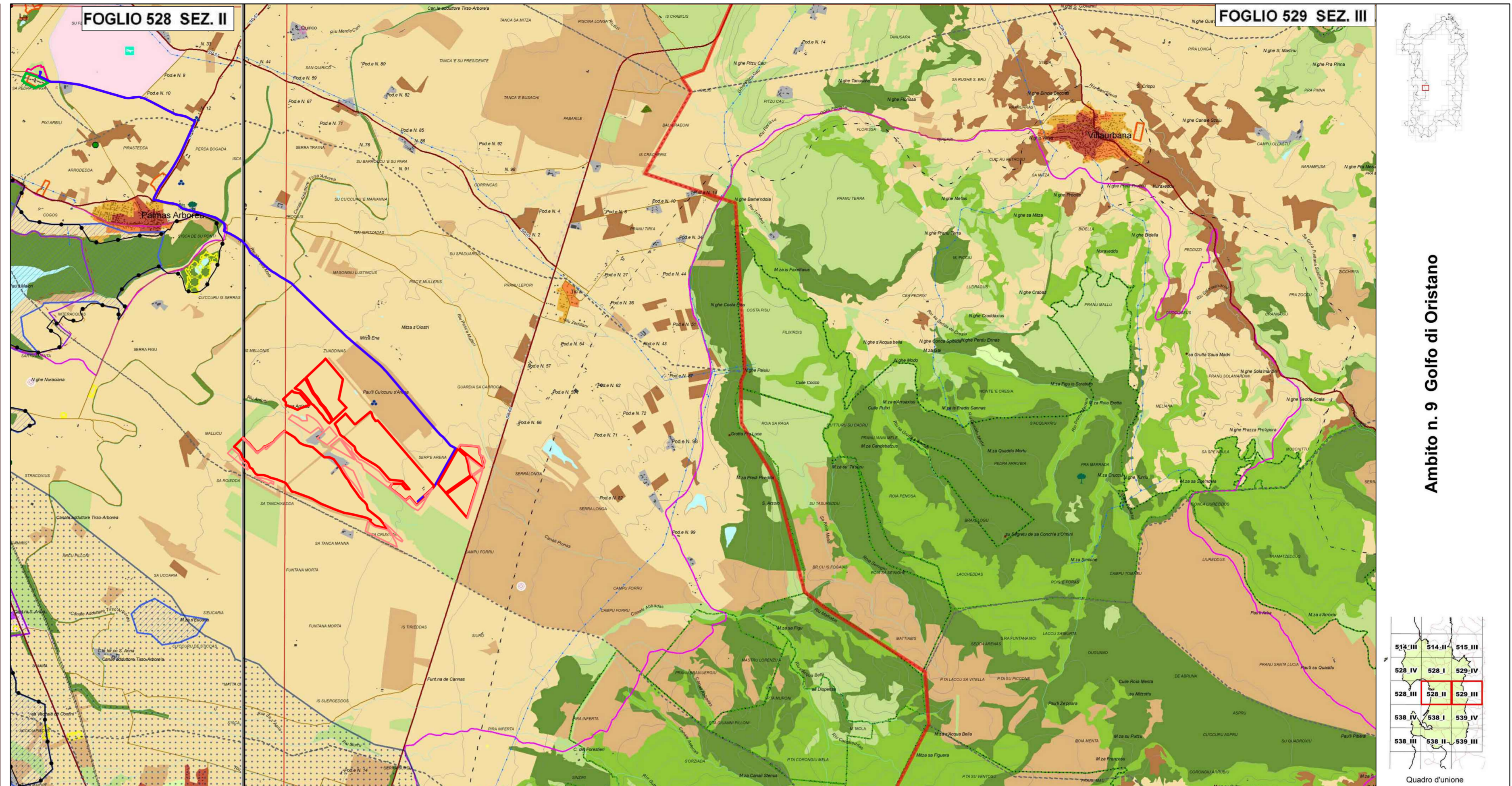

**LEGENDA**

	IMPIANTO
	CAVIDOTTO
	SS ENEL ESISTENTE
	NUOVA SS TERNA

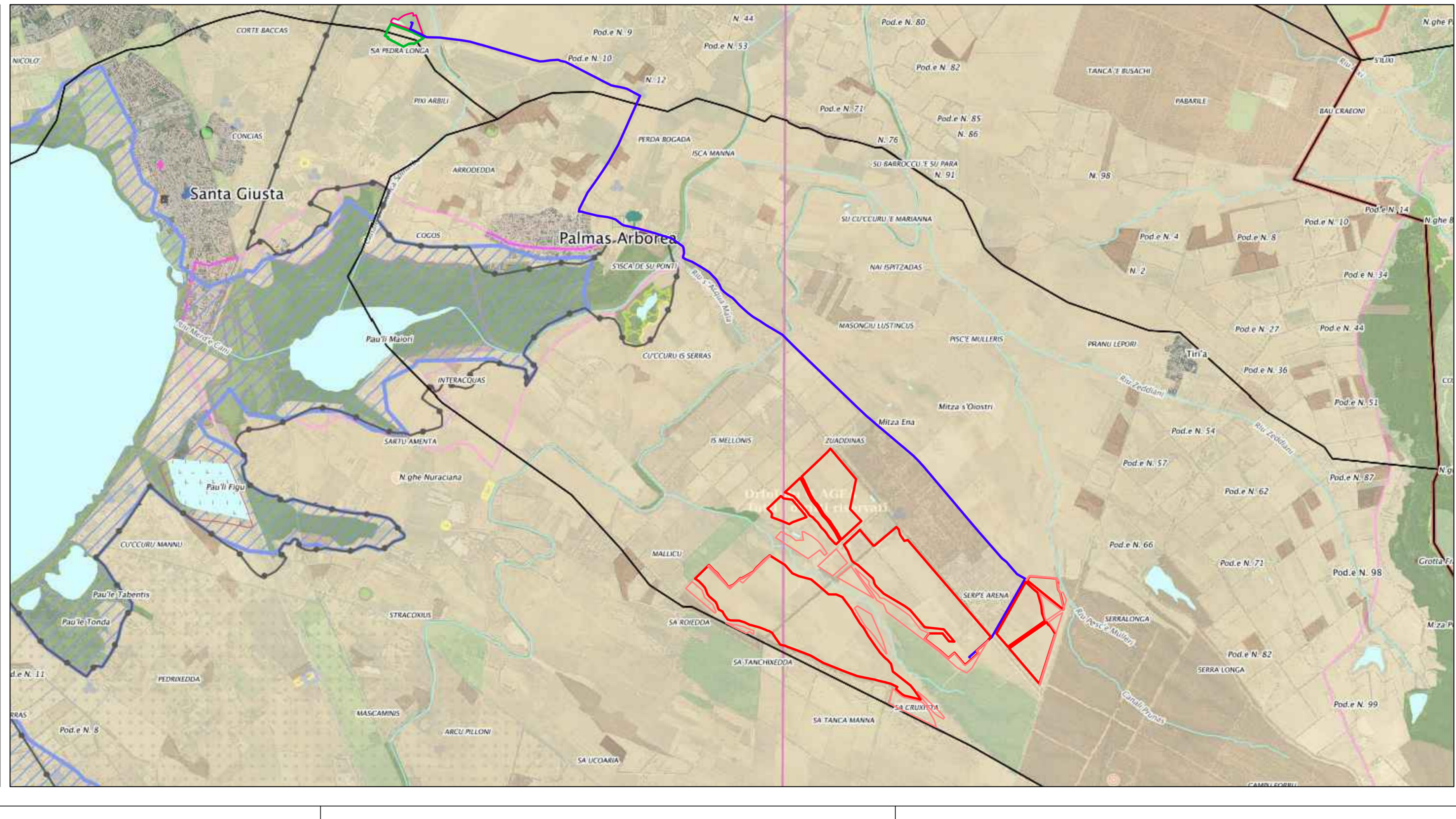
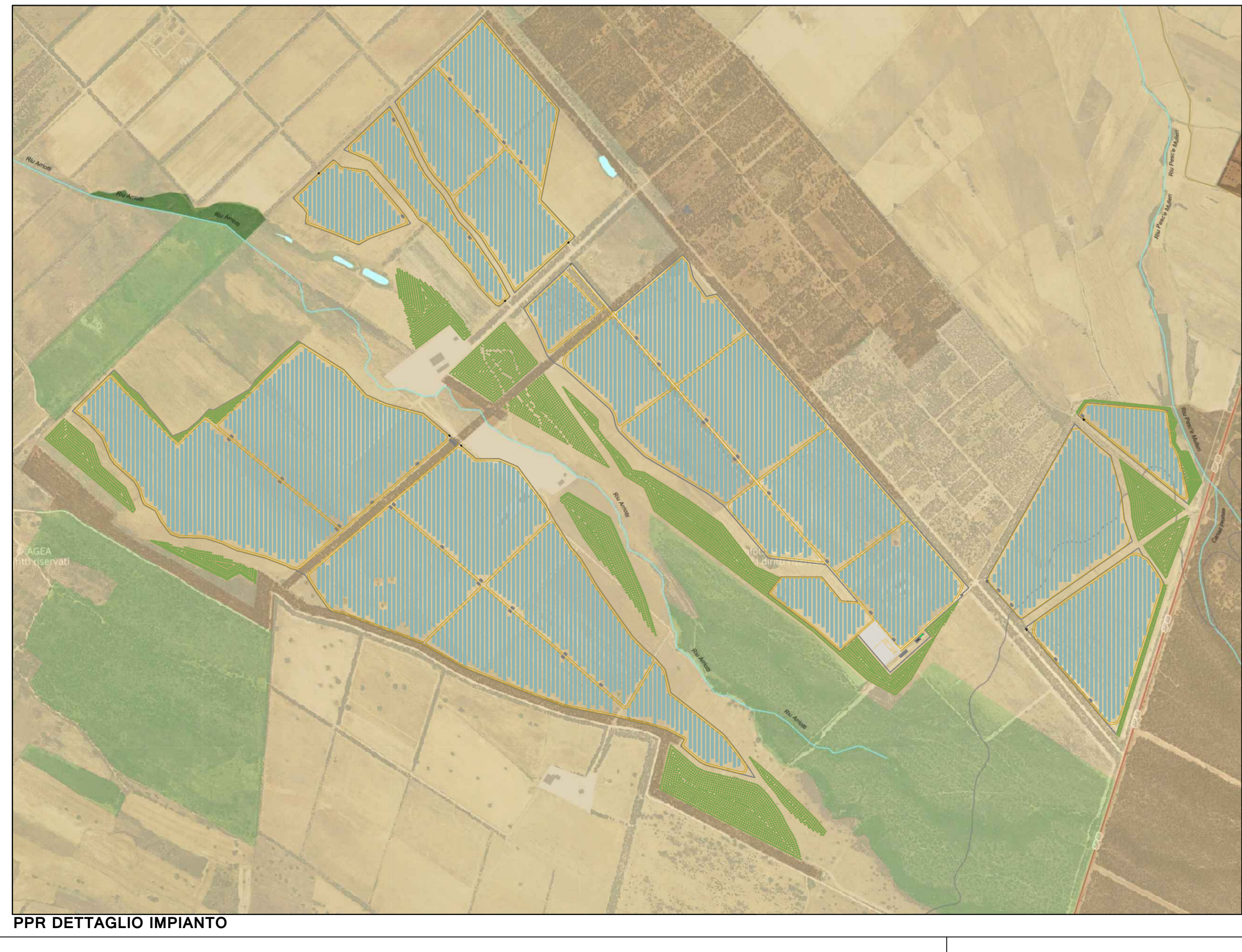

**REGIONE SARDEGNA**  
**COMUNE DI PALMAS ARBOREA**  
Provincia di Oristano

**PROGETTO DEFINITIVO**  
PROGETTO PER LA REALIZZAZIONE DI UN IMPIANTO AGRO FOTOVOLTAICO DENOMINATO "GREEN AND BLUE SERRE ARENA" DELLA POTENZA DI 120 MWp IN LOCALITA' "SERRE ARENA" NEL COMUNE DI PALMAS ARBOREA

**Identificativo Documento**  
**TAV\_FTV007**

ID Progetto	GRSA	Tipologia	D	Formato	A1	Disciplina	AMB
<b>INQUADRAMENTO PPR</b>							

SCALA: 1:10.000 - 1:25.000

**IL PROGETTISTA**  
Arch. Andrea Casula

**GRUPPO DI PROGETTAZIONE**  
Arch. Andrea Casula  
Geom. Fernando Porcu  
Geom. Vanessa Porcu  
Dott. Agronomo Giuseppe Vacca  
Archit. Alberto Mossa  
Geom. Maria Carmela  
Ing. Antonio Dedoni  
Blue Island Energy S.p.A.

**COMMITTENTE**  
**INNOVO DEVELOPMENT 3 SRL**  
Piazza della Repubblica, N. 33 - 20124 Milano  
P.Iva 12322290964  
pec: innovo3@pec.it

Rev.	Data Revisione	Descrizione Revisione	Redatto	Controllato	Approvato
Rev.0	Dicembre 2022	Prima Emissione	Blue Island Energy	Blue Island Energy	Innovo Development 3 srl

**PROCEDURA**  
Valutazione di Impatto Ambientale ai sensi dell'art.23 del D.Lgs.152/2006

**BLUE ISLAND ENERGY SAS**  
Via S.Mele, N.12 - 09170 Oristano  
tel&fax - 399 0783 211692-3921619836  
email: blueislandusa@gmail.com

**BLUE ISLAND ENERGY**