

DETTAGLIO 1 AREA IMPIANTO E TRATTO CAVIDOTTO

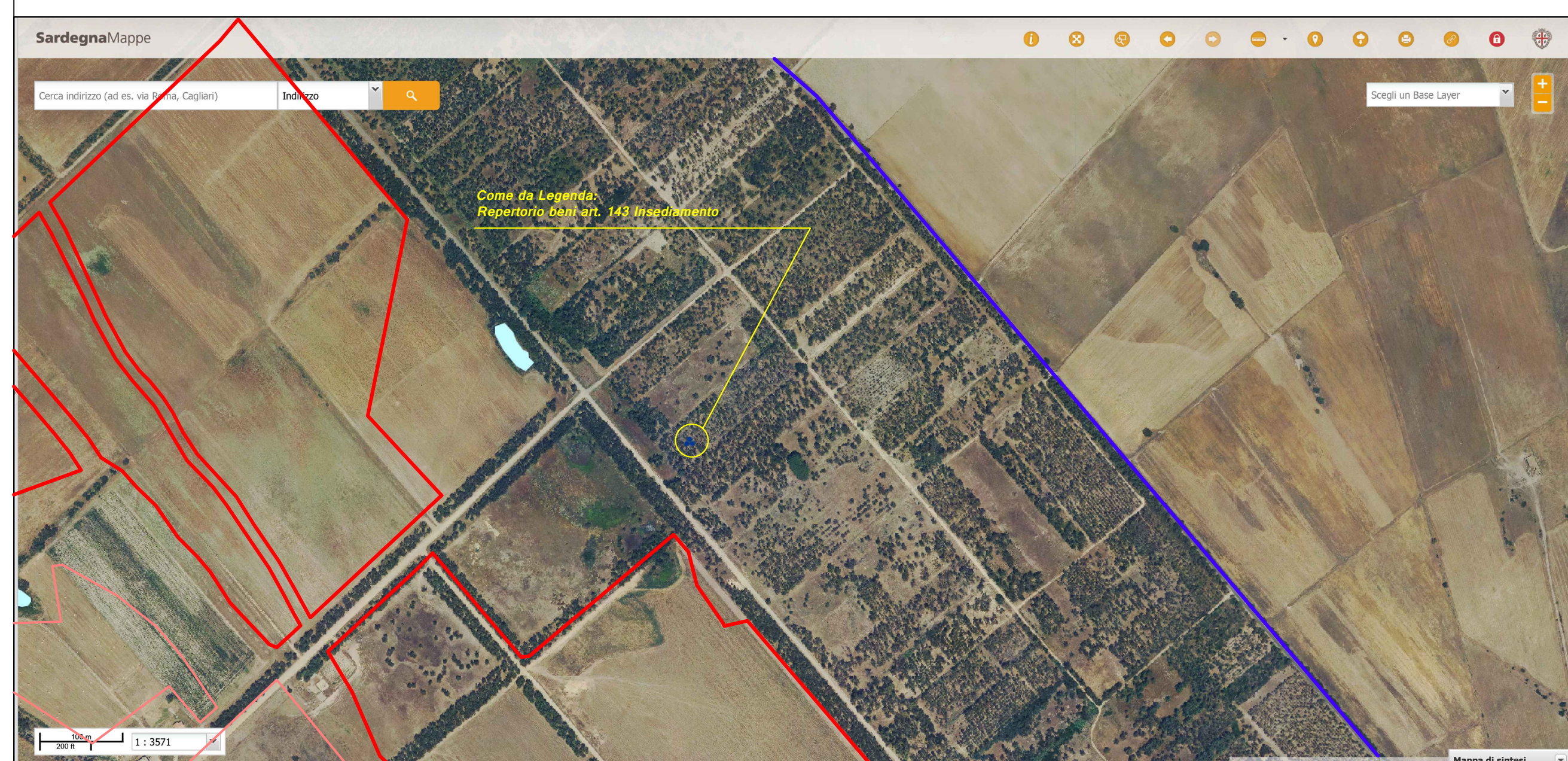

DETTAGLIO 2 CAVIDOTTO

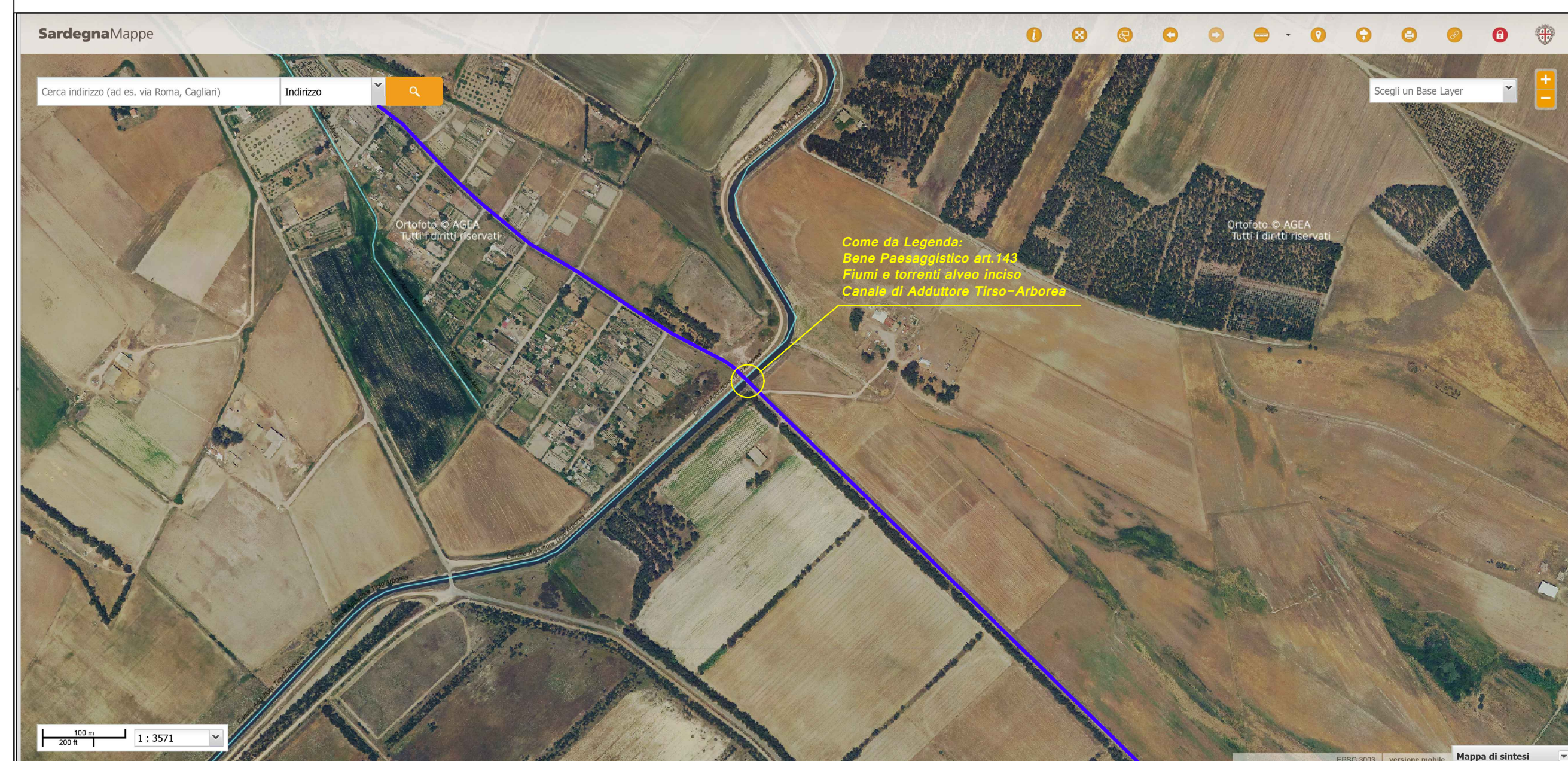

DETTAGLIO 3 CAVIDOTTO

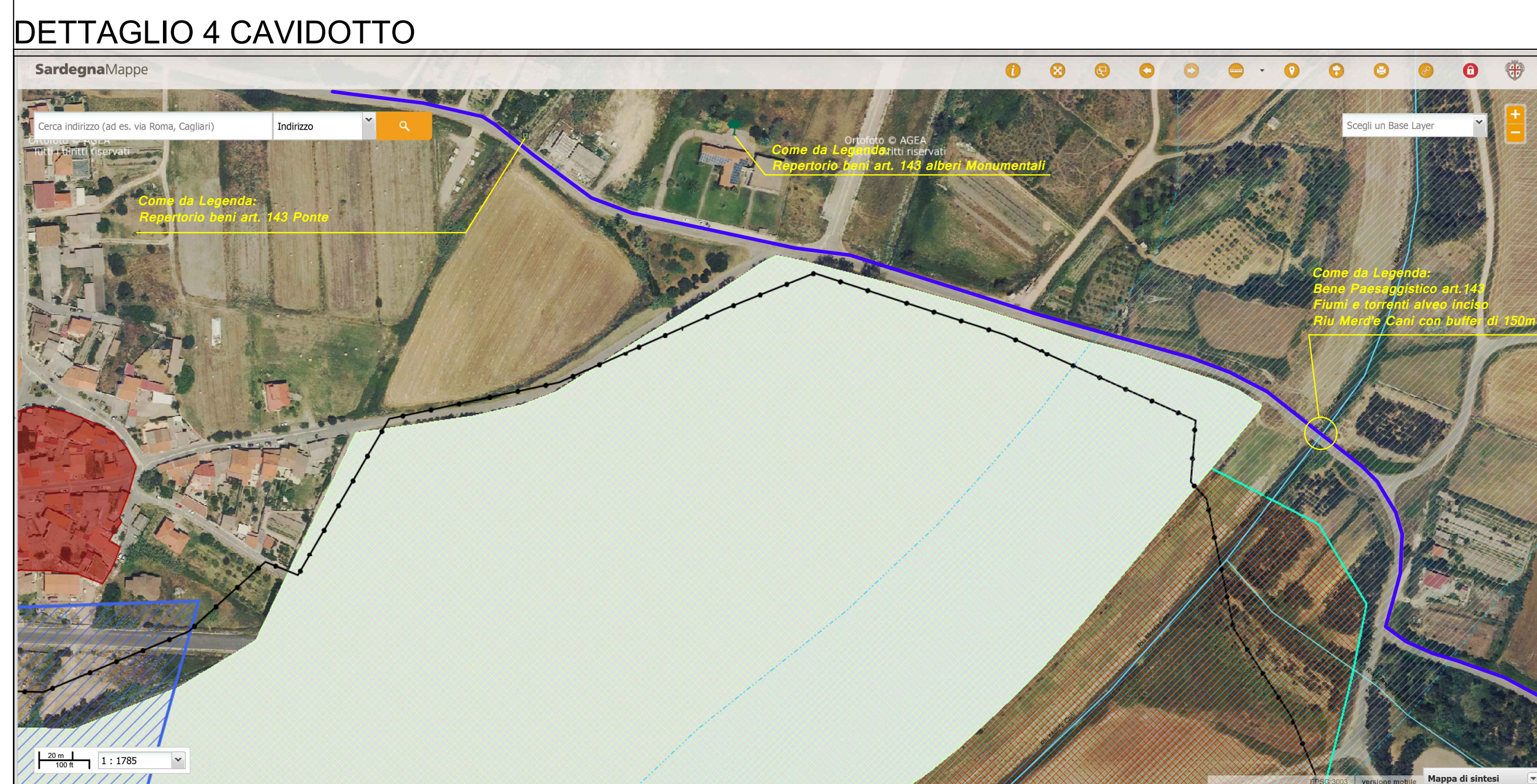

DETTAGLIO 4 CAVIDOTTO

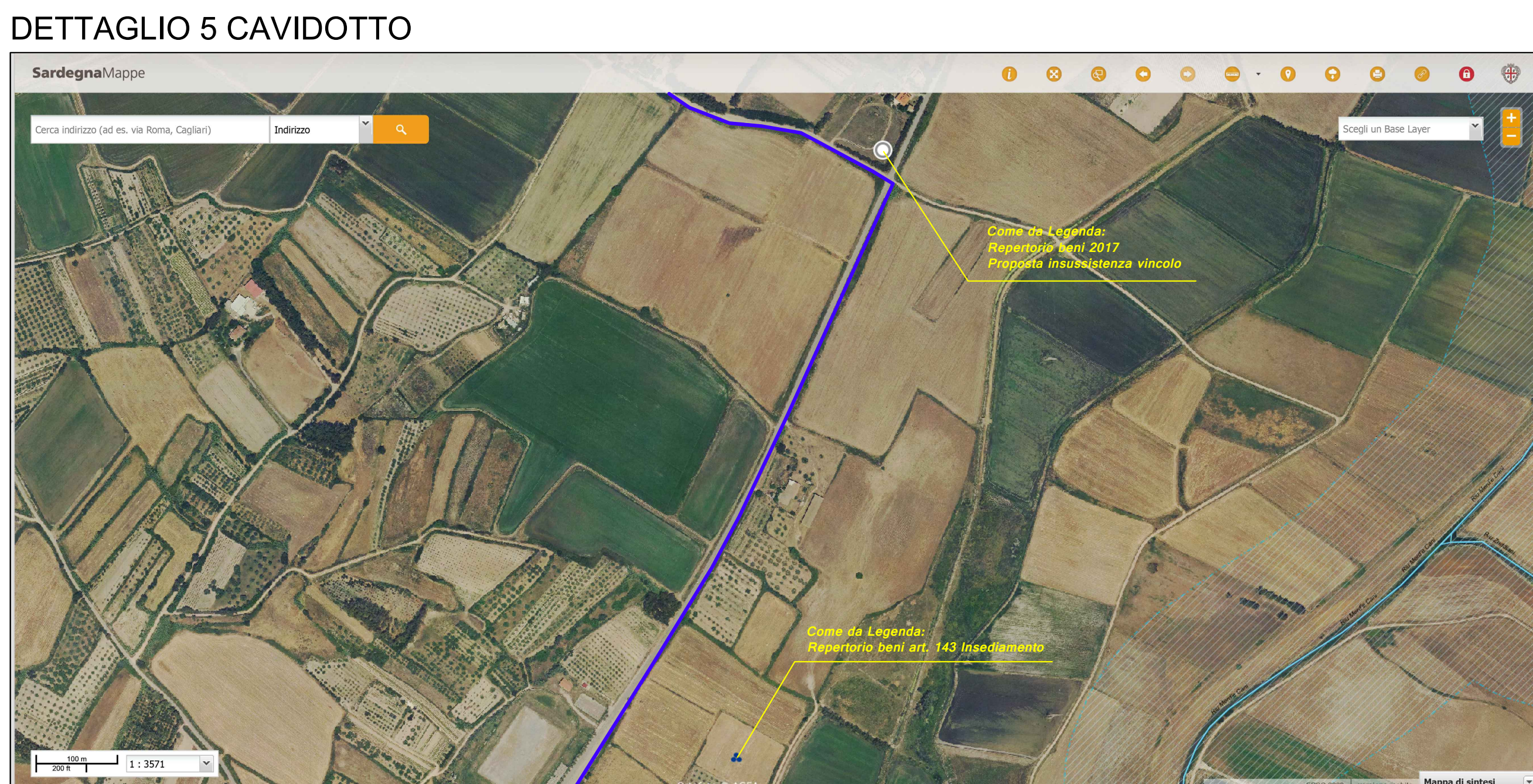
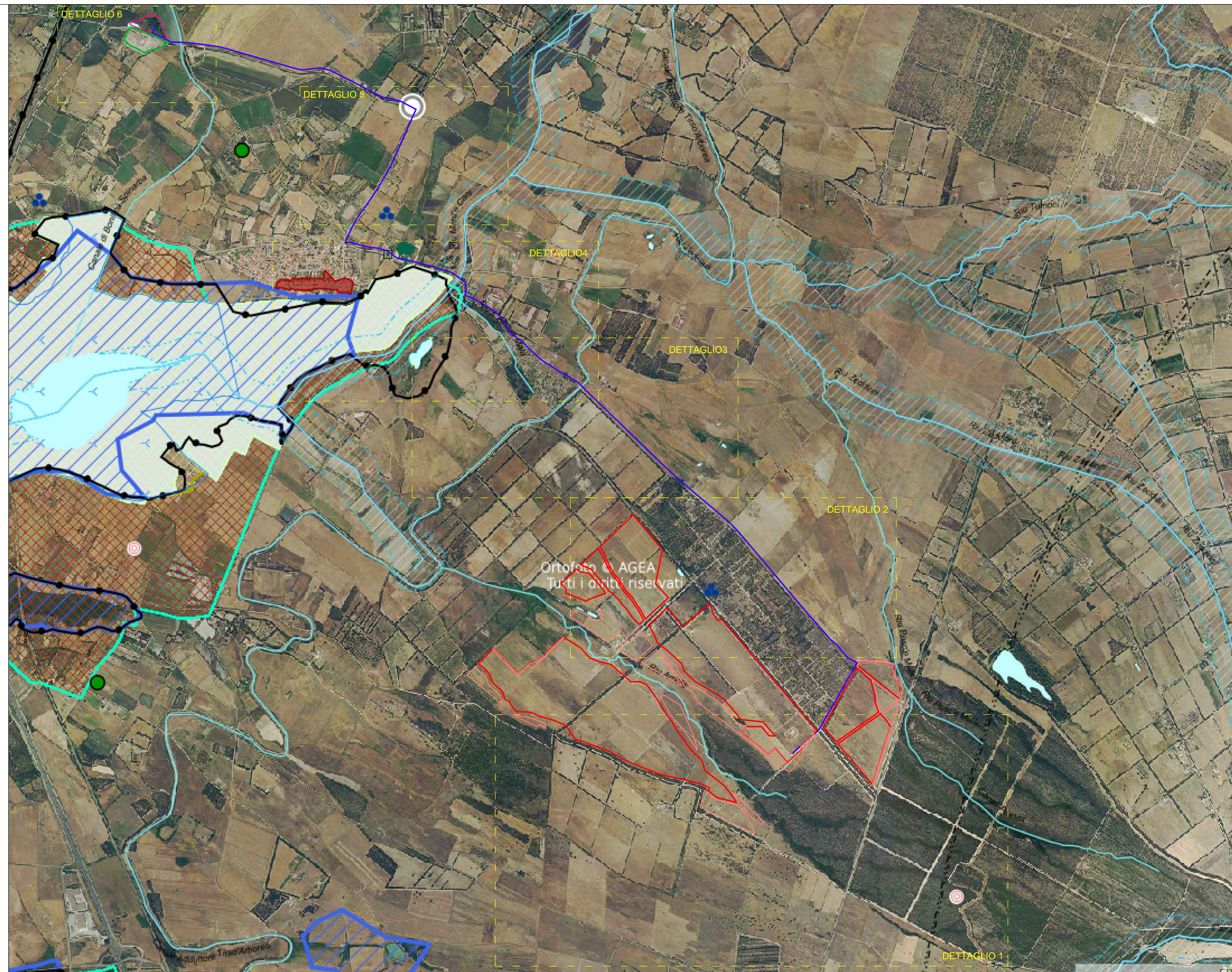

DETTAGLIO 5 CAVIDOTTO

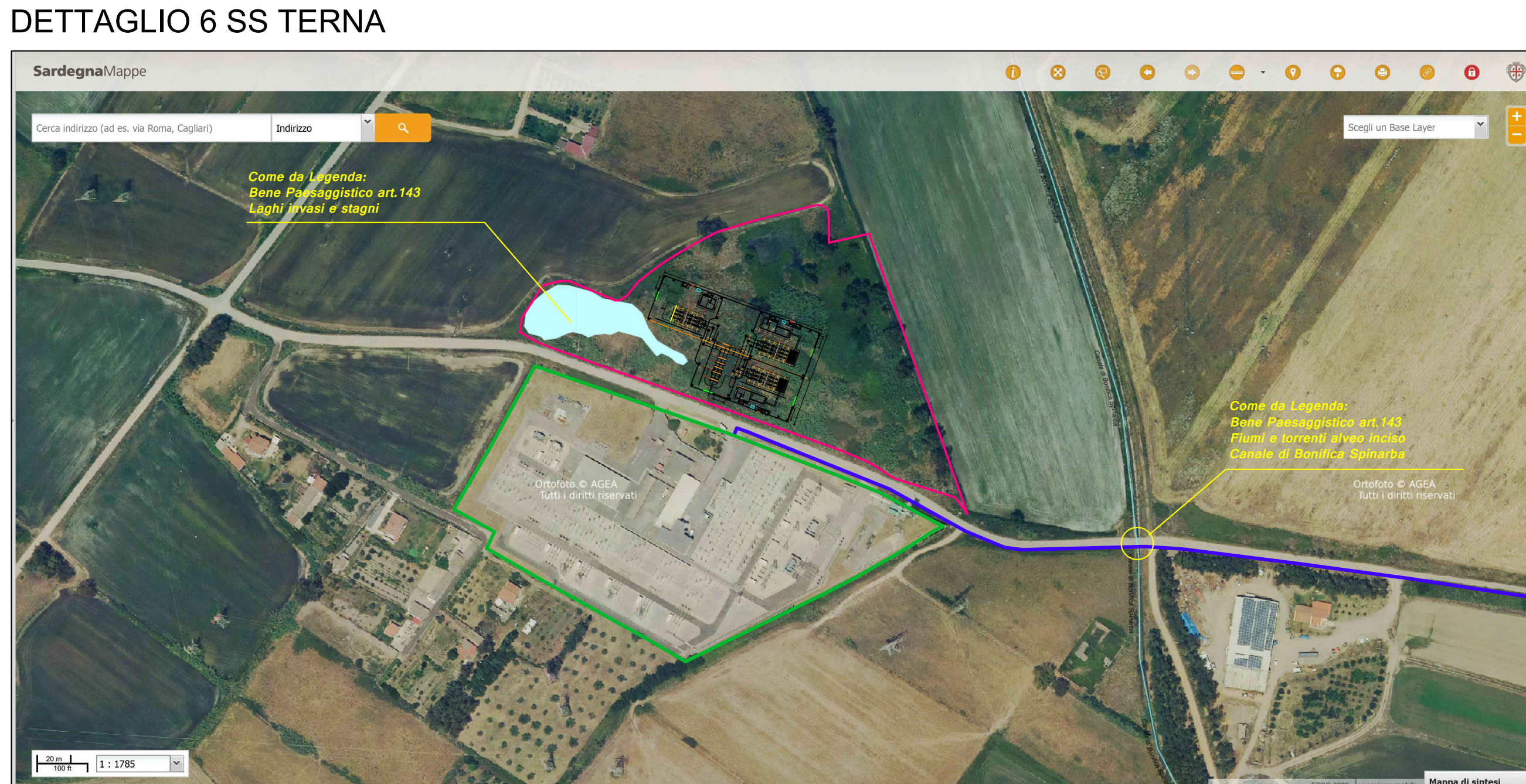

DETTAGLIO 6 SS TERNA

**LEGENDA**

- IMPIANTO
- MANDORLETO INTENSIVO ANNESSO IMPIANTO AGRO-FVT
- CAVIDOTTO
- SEU SOTTOSTAZIONE UTENTE
- SS TERNA ESISTENTE
- FASCIA RISPETTO 100m DAI BENI ART.49 COM.5 Norme Tecniche Attuazione PPR SARDEGNA

**REGIONE SARDEGNA**  
**COMUNE DI PALMAS ARBOREA**  
Provincia di Oristano

**PROGETTO DEFINITIVO**  
PROGETTO PER LA REALIZZAZIONE DI UN IMPIANTO AGRO FOTOVOLTAICO DENOMINATO "GREEN AND BLUE SERRE ARENA" DELLA POTENZA DI 120 MWp IN LOCALITÀ "SERRE ARENA" NEL COMUNE DI PALMAS ARBOREA

**TAV\_FT008**

ID Progetto	GBSA	Tipologia	ID	Formato	Alt. Estero	Prospetto	AMP
<b>INQUADRAMENTO BENI PAESAGGISTICI ED AMBIENTALI</b>							

**SCALA** Firmatario  
EL PROGETTO  
Arch. Andrea Casale

**FILE** FILE FT008/01  
SARDEGNA DI PROGETTAZIONE  
Arch. Andrea Casale  
Geom. Fernando Piro  
Geom. Alvaro J. Alonso Alencara  
Geom. Vincenzo Porcu  
Geom. Giovanni Giuseppe Vacca  
Architetto Alberto Manna  
Geom. Andrea Casale  
Blue Island Energy S.r.l.

**COMMITTENTE**  
**INNOVO DEVELOPMENT 3 SRL** INNOVO DEVELOPMENT 3 SRL  
Piazza della Repubblica, N.23 - 00124 Milano  
P.IVA 12322790968  
pec: innovo3@innovo3.it

Rev.	Data Revisione	Descrizione Revisione	Autore	Coordinatore	Approvato
01/01	12 Dicembre 2022	Prima Revisione	Blue Island Energy	Blue Island Energy	Innovo Development 3 srl

**PRODOTTORE**  
Valutazione di Impatto Ambientale ai sensi dell'art.23 del D.Lgs. 152/2006

**BLUE ISLAND ENERGY SAS**  
Via S. Maria, N.12 - 09176 Oristano  
tel: +39 0783 270402-26261834  
email: info@blueislandenergy.it

**BLUE ISLAND ENERGY**