

PROGETTO DI IMPIANTO FOTOVOLTAICO A TERRA DENOMINATO "SUNI/PISANU"

Potenza installata 14,615 MWp.

PROGETTO DEFINITIVO

Elaborato n.

T23

OPERE DI CONNESSIONE
scala Varie

COMMITTENTE:	Progetto di fattibilità	Dicembre 2020
ECOSARDINIA 3 s.r.l. Via Alessandro Manzoni 30 20121 Milano P.IVA 11117520962 pec: ecosardinia3srl@legalmail.it	Progetto definitivo opere di rete	Ottobre 2021
	Revis. Progetto definitivo opere di rete	Febbraio 2022
	VIA e Progetto definitivo	Aprile 2022

IDEAZIONE E COORDINAMENTO GENERALE

NORD OVEST WIND s.r.l.
Corso Italia 11/B
12084 MONDOVI (CN)
pec: nordovestwind@legalmail.it

TECNICI INCARICATI:

STUDIO DI PROGETTAZIONE
Studio Ing. Antonio Capellino
Corso Armando Diaz 23/1 - 12084 MONDOVI (CN)
tel: +39 0174 551247
e-mail: info@studiocapellino.it
pec: antonio.capellino@ingpec.eu

STUDIO DI PROGETTAZIONE
Dott. For. Giorgio COLOMBO
Via S. Agostino, 13 - 12084 MONDOVI (CN)
tel: +39 0174 46906
e-mail: studiogiorgiocolombo@gmail.com
pec: g.colombo@epap.conafpec.it

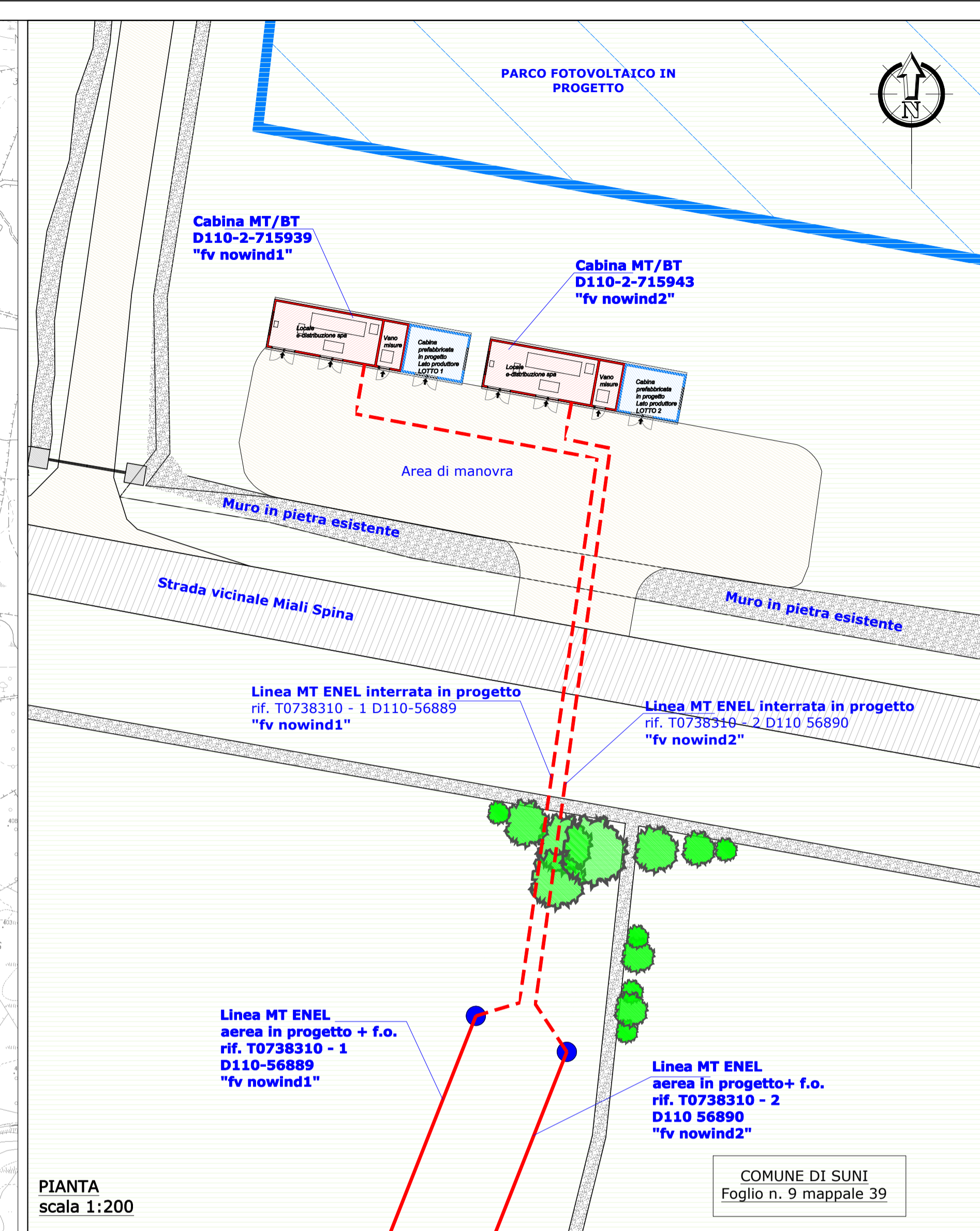
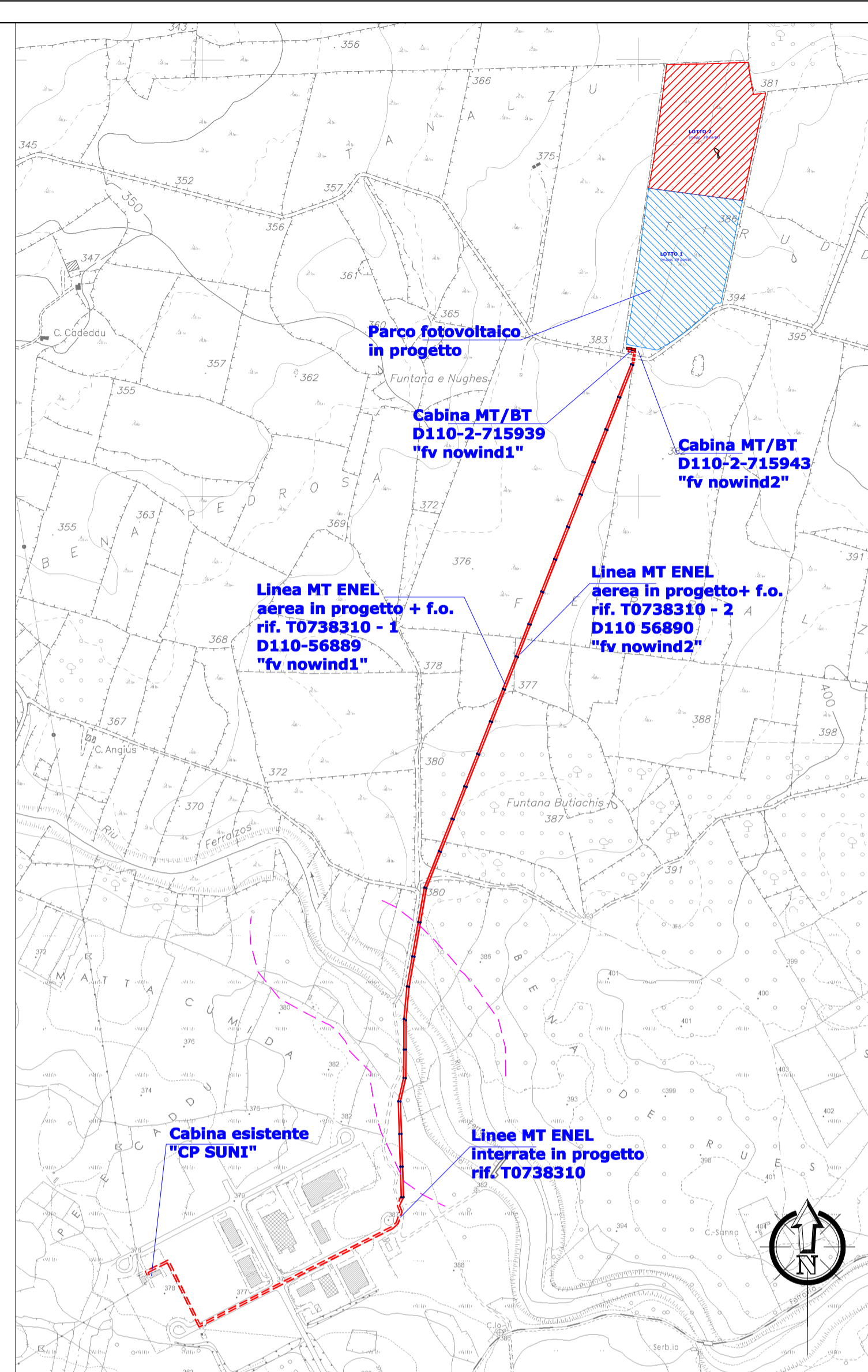

PIANTA
scala 1:200

COMUNE DI SUNI
Foglio n. 9 mappale 39

PROSPETTO NORD

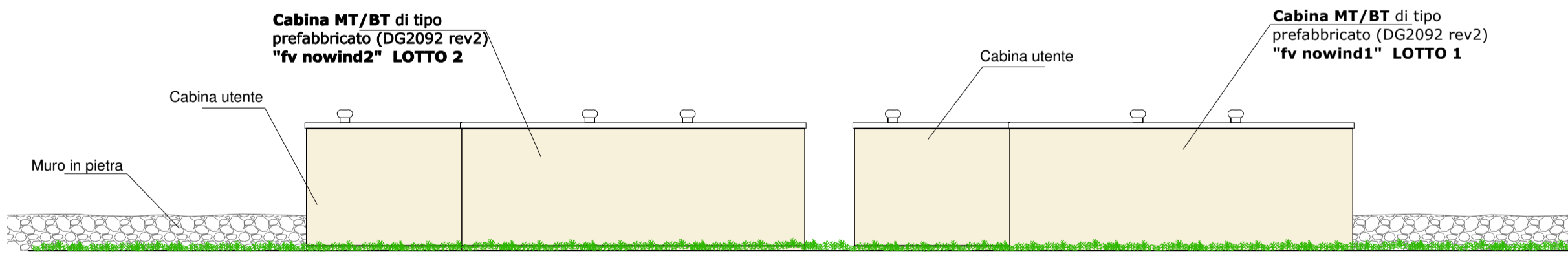

PROSPETTO SUD

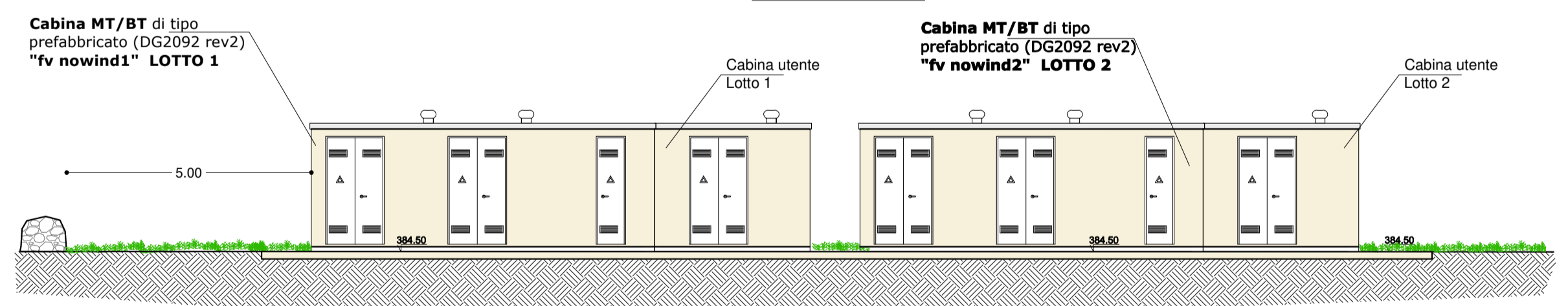

SEZIONE A-A
Situazione esistente

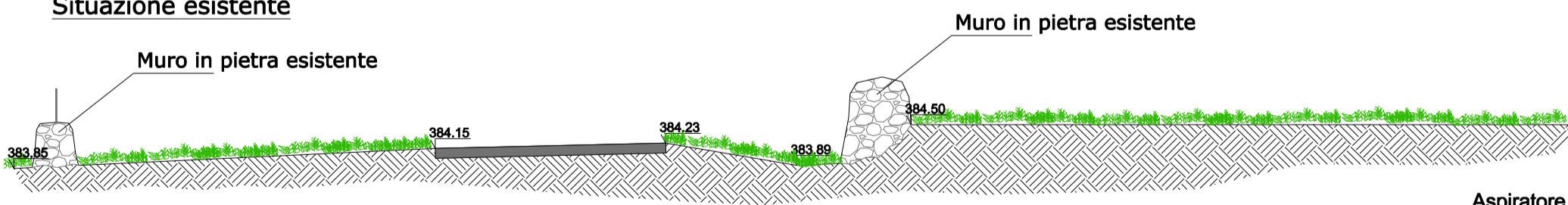

SEZIONE A-A
Situazione di progetto

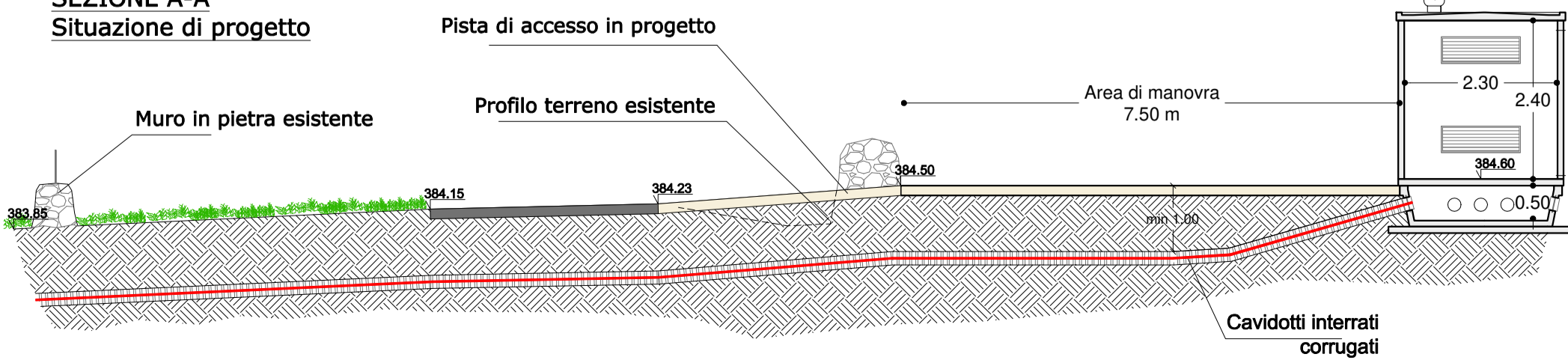

PROSPETTO OVEST

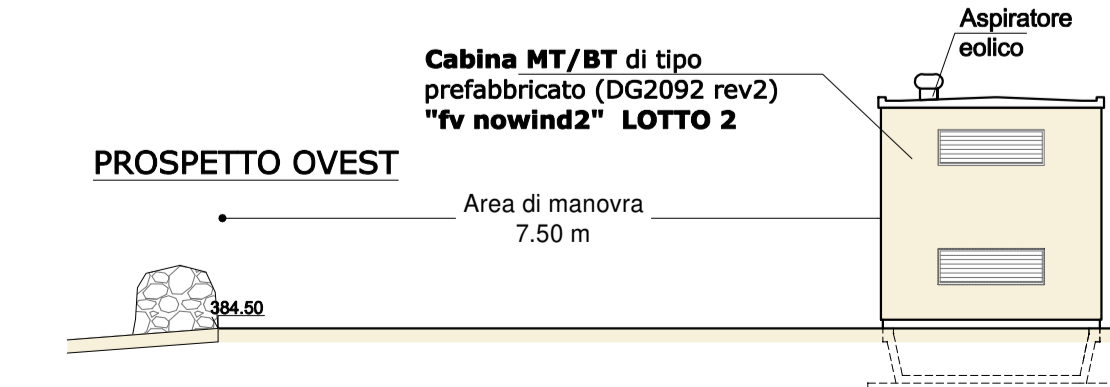

PROSPETTO EST

