

4460000

4460000

4455000

4455000

**Scala 1:20000**

# LEGENDA

Interventi

— Cavidotto

□ Perimetro PFV

□ Macro Area SE RTN 380/150/36kV

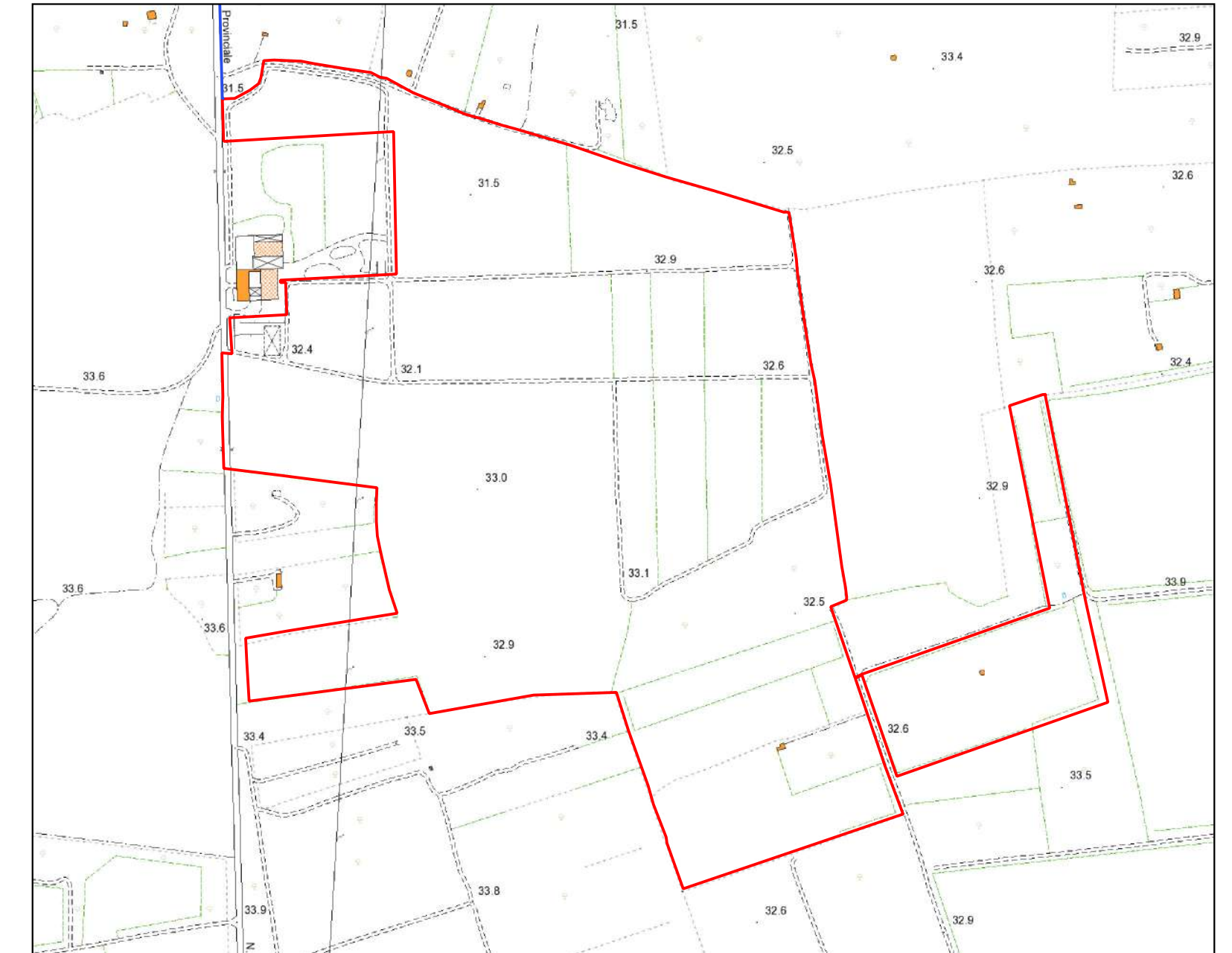

REGIONE PUGLIA



PROVINCIA LECCE



COMUNE NARDÒ

OGGETTO:

Progetto di un impianto agrivoltaico denominato "CSPV LEVERANO", di potenza pari a 19.578 MWp e delle relative opere di connessione alla RTN, da realizzarsi nel comune di Nardò (LE)

ELABORATO:

COROGRAFIA GENERALE - CTR



PROPRONTE:



ABEI ENERGY GREEN ITALY VI S.R.L.  
VIA VINCENZO BELLINI, 22  
00198 - ROMA (RM)  
P.IVA 16335531006

PROGETTAZIONE:



EGM PROJECT S.R.L.  
VIA VERGA 15/A  
85100 - POTENZA (PZ)  
P.IVA 02094310766  
REA PZ-206983

| Livello prog. | Cat. opera    | N° . prog.elaborato | Tipo elaborato | N° foglio             | Tot. fogli          | Nome file           | Scala   |
|---------------|---------------|---------------------|----------------|-----------------------|---------------------|---------------------|---------|
| PD            | I.IF          | A.23                | D              |                       |                     |                     | 1: 2000 |
| REV.          | DATA          | DESCRIZIONE         |                | ESEGUITO              | VERIFICATO          | APPROVATO           |         |
| 00            | DICEMBRE 2022 | Emissione           |                | Dott. Giacomo Valente | Ing. Carmen Martone | Ing. Carmen Martone |         |