

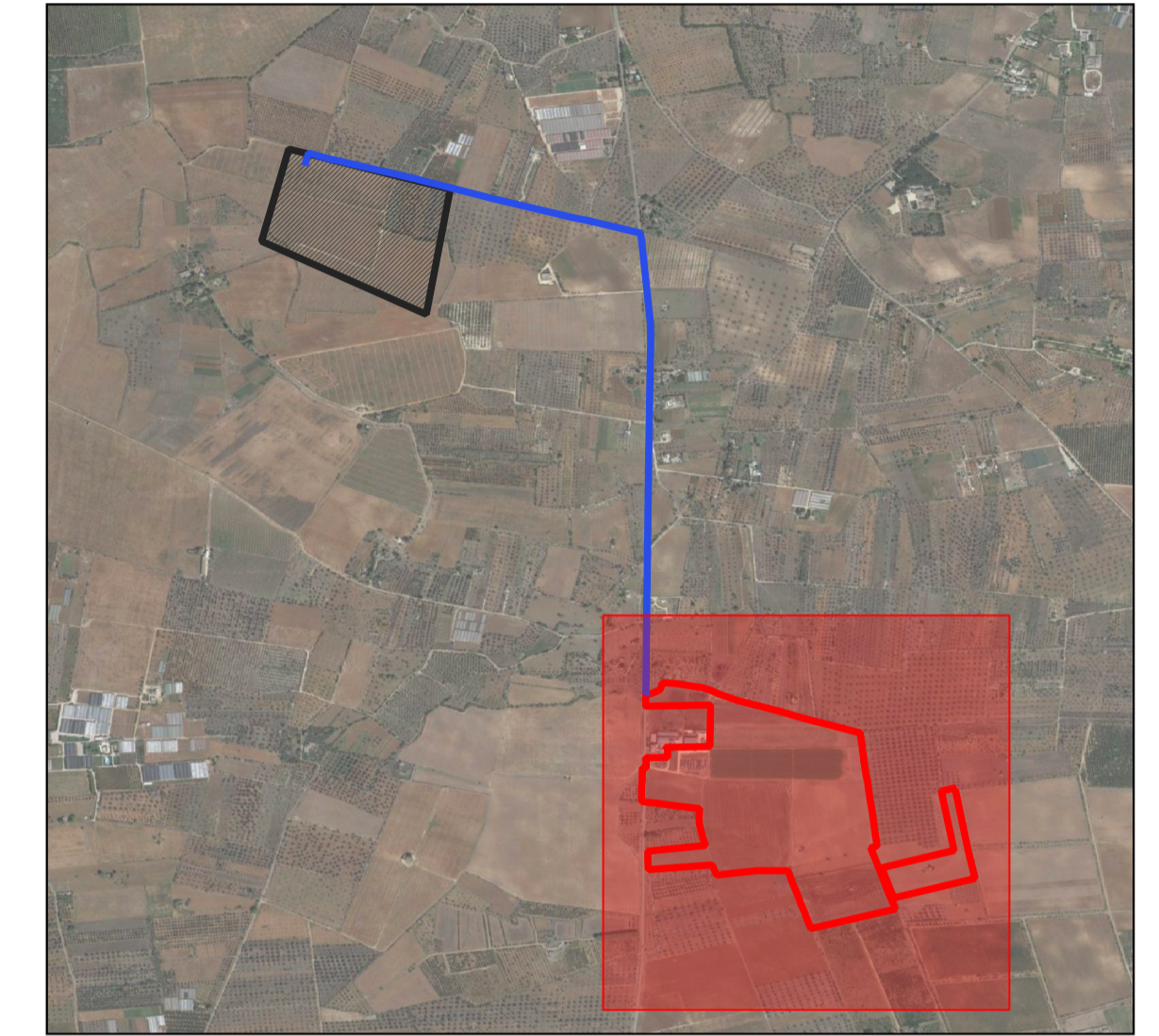

# LEGENDA

- Cavidotto
- Perimetro PFV
- Macro area SE RTN 380/150/36 kV



**Scala 1:1200**

  
 REGIONE PUGLIA

  
 PROVINCIA LECCE

  
 COMUNE NARDÒ

**OGGETTO:**  
 Progetto di un impianto agrivoltaico denominato "CSPV LEVERANO", di potenza pari a 19.578 MWp e delle relative opere di connessione alla RTN, da realizzarsi nel comune di Nardò (LE)

**ELABORATO:**  
**COROGRAFIA GENERALE -CATASTALE**



**PROPONENTE:**  
**ABEI ENERGY GREEN ITALY VI SRL**  
16335531006

ABEI ENERGY GREEN ITALY VI S.R.L.  
 VIA VINCENZO BELLINI, 22  
 00198 - ROMA (RM)  
 P.IVA 16335531006

**PROGETTAZIONE:**  
 Ing. Carmen Martone  
Inscr. n. 1892  
 Ordine Ingegneri Potenza  
 C.F. MRTCANNZD56HPO3E

**EGM PROJECT**  
EGM PROJECT S.R.L.  
 VIA VERRASTRO 15/A  
 85100 - POTENZA (PZ)  
 P.IVA 02094310766  
 REA PZ-206983

Livello prog.	Cat. opera	N° prog.elaborato	Tipo elaborato	N° foglio	Tot. fogli	Nome file	Scala
PD	I.IF	A.26.1	D				1: 1200

REV.	DATA	DESCRIZIONE	ESEGUITO	VERIFICATO	APPROVATO
00	DICEMBRE 2022	Emissione	Dot. Giovanni M... [Stamp]	Geol. Raffaele Nardone [Stamp]	Ing. Carmen Martone [Stamp]



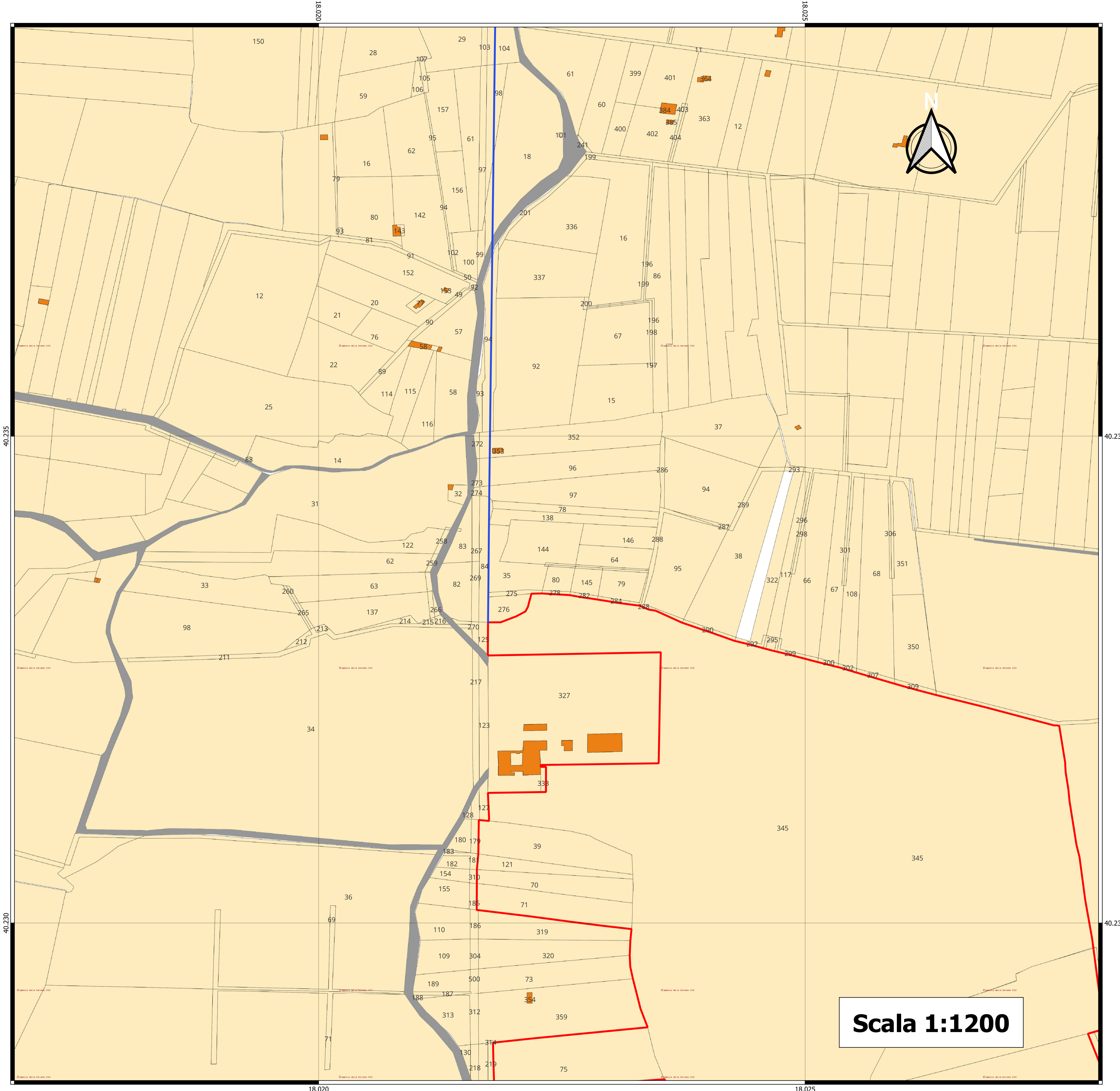

**Scala 1:1200**

## LEGENDA

- Cavidotto
- Perimetro PFV
- Sottostazione

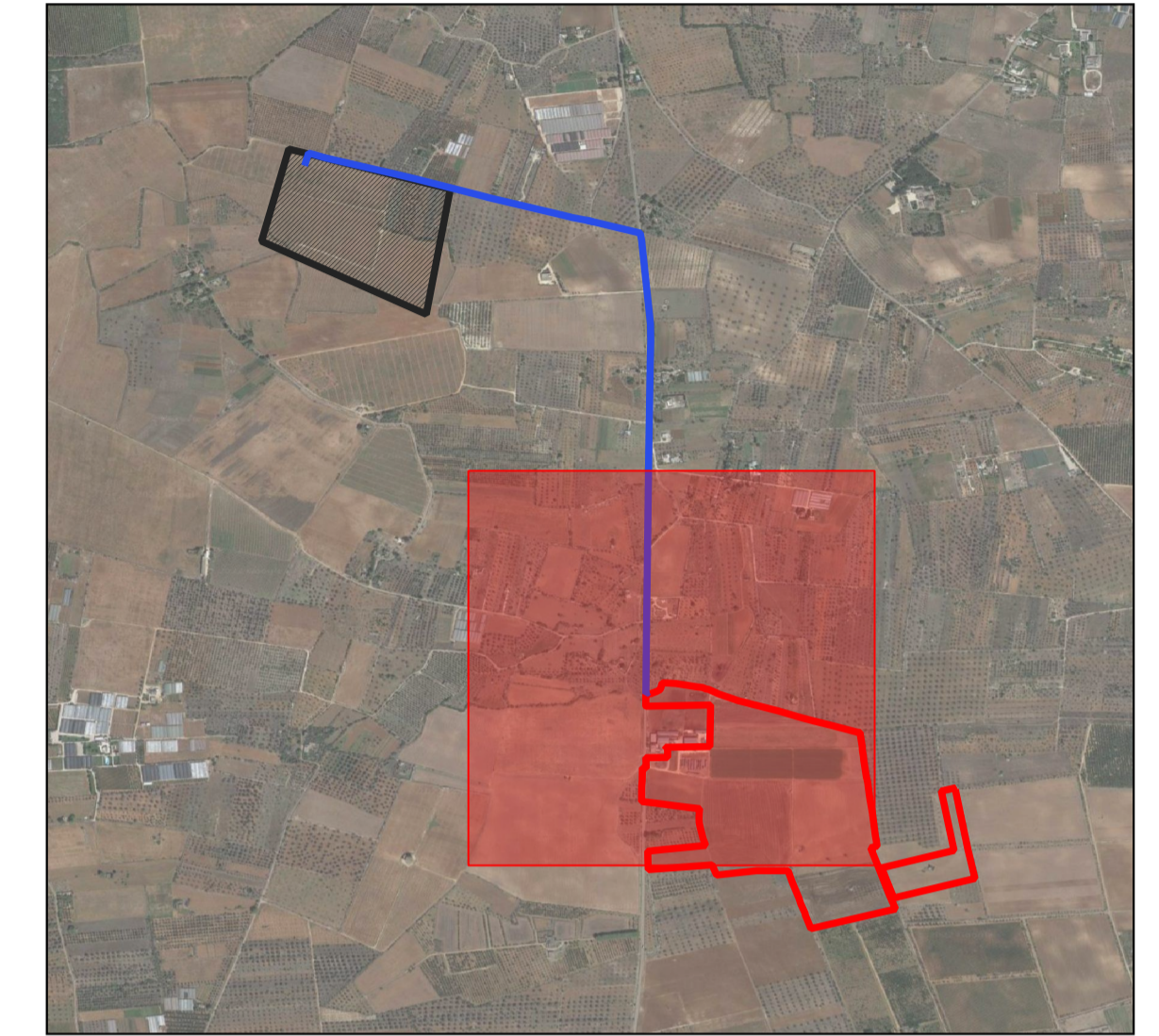

REGIONE PUGLIA



PROVINCIA LECCE



COMUNE NARDÒ

OGGETTO:  
**Progetto di un impianto agrivoltaico denominato "CSPV LEVERANO", di potenza pari a 19.578 MWp e delle relative opere di connessione alla RTN, da realizzarsi nel comune di Nardò (LE)**

ELABORATO:  
**COROGRAFIA GENERALE -CATATALE**



<p>PROPRONTE:  <b>ABEI ENERGY GREEN ITALY VI SRL</b>          16335531006</p> <p>ABEI ENERGY GREEN ITALY VI S.R.L.          VIA VINCENZO BELLINI, 22          00198- ROMA (RM)          P.IVA. 16335531006</p>	<p>PROGETTAZIONE:          Ing. Carmen Martone          Iscr. n. 1872          Ordine Ingegneri Potenza          C.F. MRTCAN23D504703E</p> <p>EGM PROJECT</p> <p>Geol. Raffaele Nardone          Iscr. n. 243          Ordine Geologi Basilicata          C.F. NRDRFL71H045099E</p> <p>EGM PROJECT S.R.L.          VIA VERRASTRO 15/A          85100- POTENZA (PZ)          P.IVA 02094310766          REA PZ-206983</p>
--	--

Livello prog.	Cat. opera	N°. prog.elaborato	Tipo elaborato	N° foglio	Tot. fogli	Nome file	Scala
PD	I.IF	A.26.2	D				1: 1200

REV.	DATA	DESCRIZIONE	ESEGUITO	VERIFICATO	APPROVATO
00	DICEMBRE 2022	Emissione			



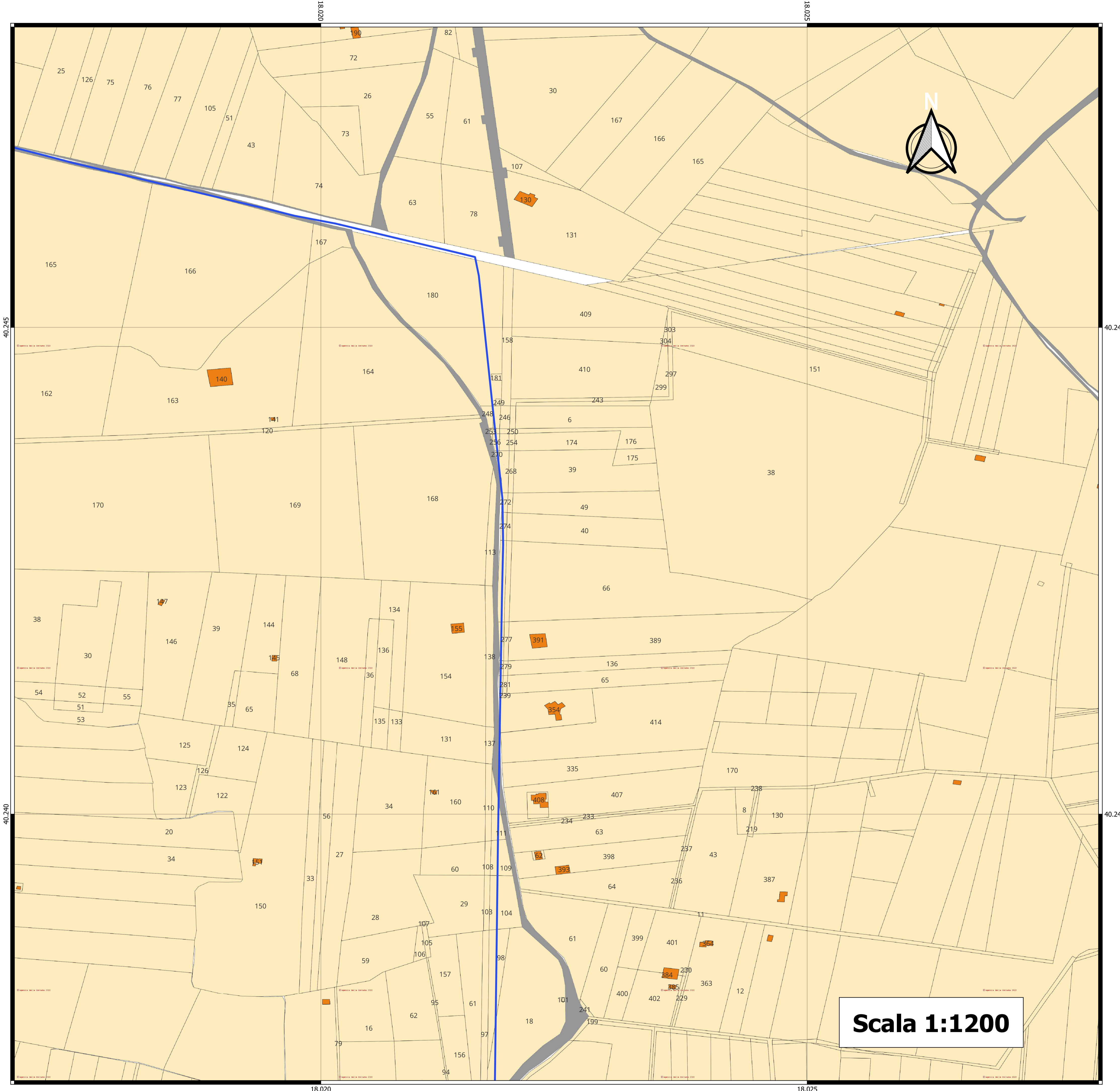

**Scala 1:1200**

## LEGENDA

- Cavidotto
- Perimetro PFV
- Sottostazione

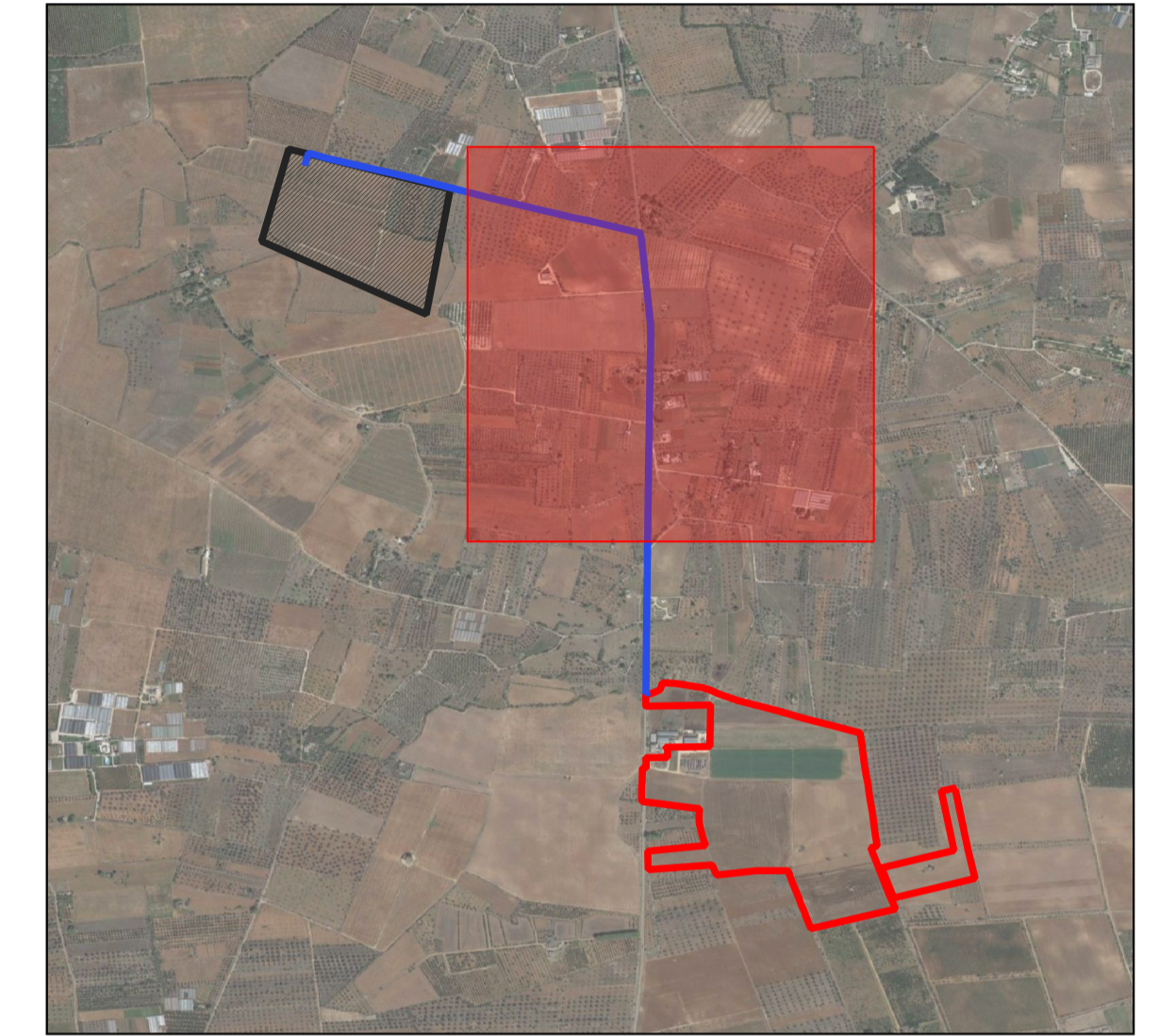

REGIONE  
PUGLIA



PROVINCIA  
LECCE



COMUNE NARDÒ

OGGETTO:  
Progetto di un impianto agrivoltaico denominato "CSPV LEVERANO", di potenza pari a 19.578 MWp e delle relative opere di connessione alla RTN, da realizzarsi nel comune di Nardò (LE)

ELABORATO:  
**COROGRAFIA GENERALE -CATASTALE**



<p>PROPRONTE: <b>ABEI ENERGY GREEN ITALY VI SRL</b> 16335531006</p> <p>ABEI ENERGY GREEN ITALY VI S.R.L. VIA VINCENZO BELLINI, 22 00198 - ROMA (RM) P.IVA 16335531006</p>	<p>PROGETTAZIONE: Ing. Carmen Martone Iscr. n. 1372 Ordine Ingegneri Potenza C.F. MRTCMN73D564P03E</p> <p><b>EGM PROJECT</b></p> <p>EGM PROJECT S.R.L. VIA VERRASTRO 15/A 85100 - POTENZA (PZ) P.IVA 02094310766 REA PZ-206983</p>
---	--

Livello prog.	Cat. opera	N°. prog.elaborato	Tipo elaborato	N° foglio	Tot. fogli	Nome file	Scala
PD	I.IF	A.26.3	D				1: 1200
REV.	DATA	DESCRIZIONE		ESEGUITO	VERIFICATO	APPROVATO	
00	DICEMBRE 2022	Emissione		Dot. Giancarlo Martone EGM Project	Ing. Carmen Martone EGM Project	Ing. Carmen Martone EGM Project	



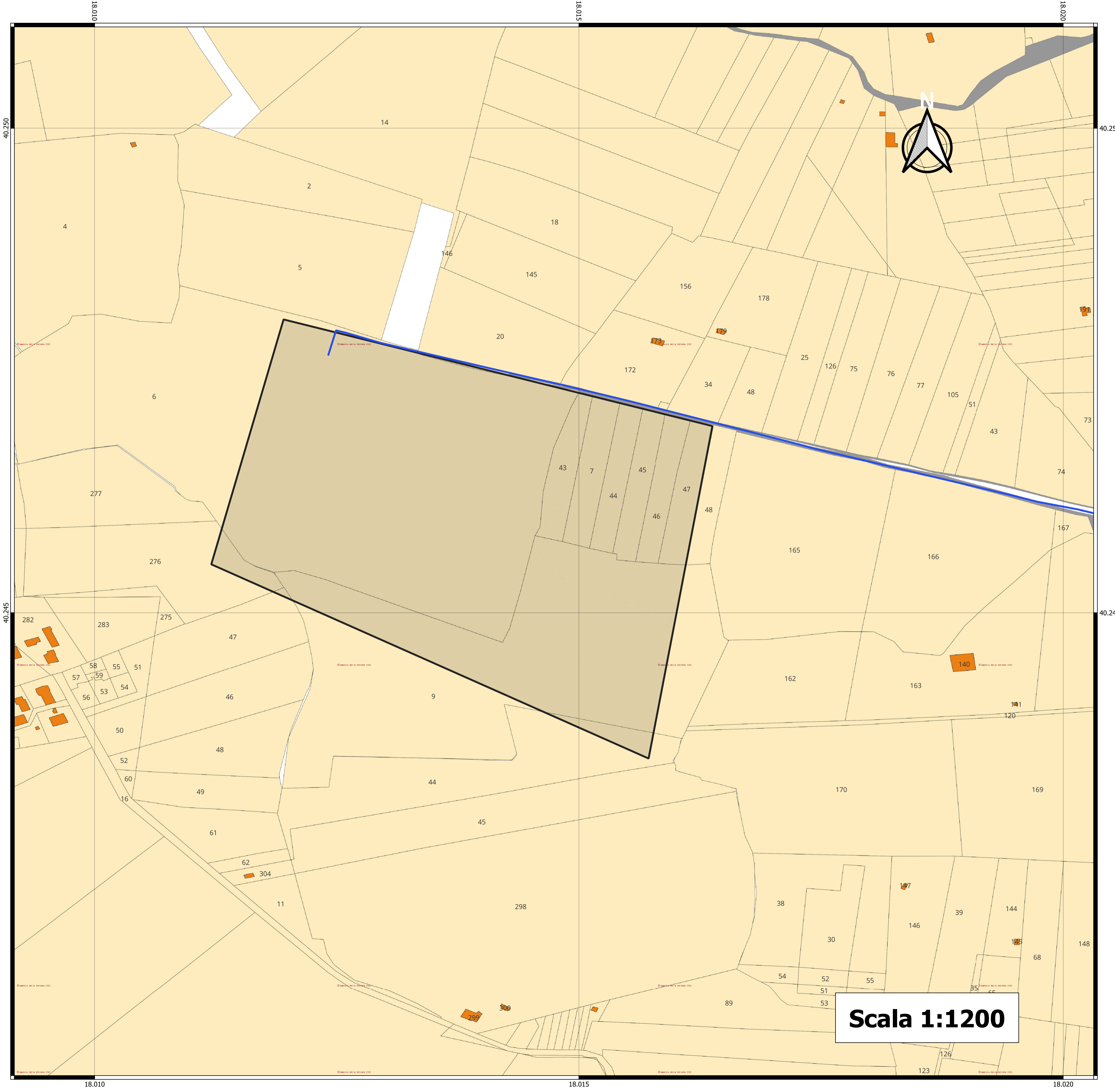

# LEGENDA

- Cavidotto
- Perimetro PFV
- Sottostazione

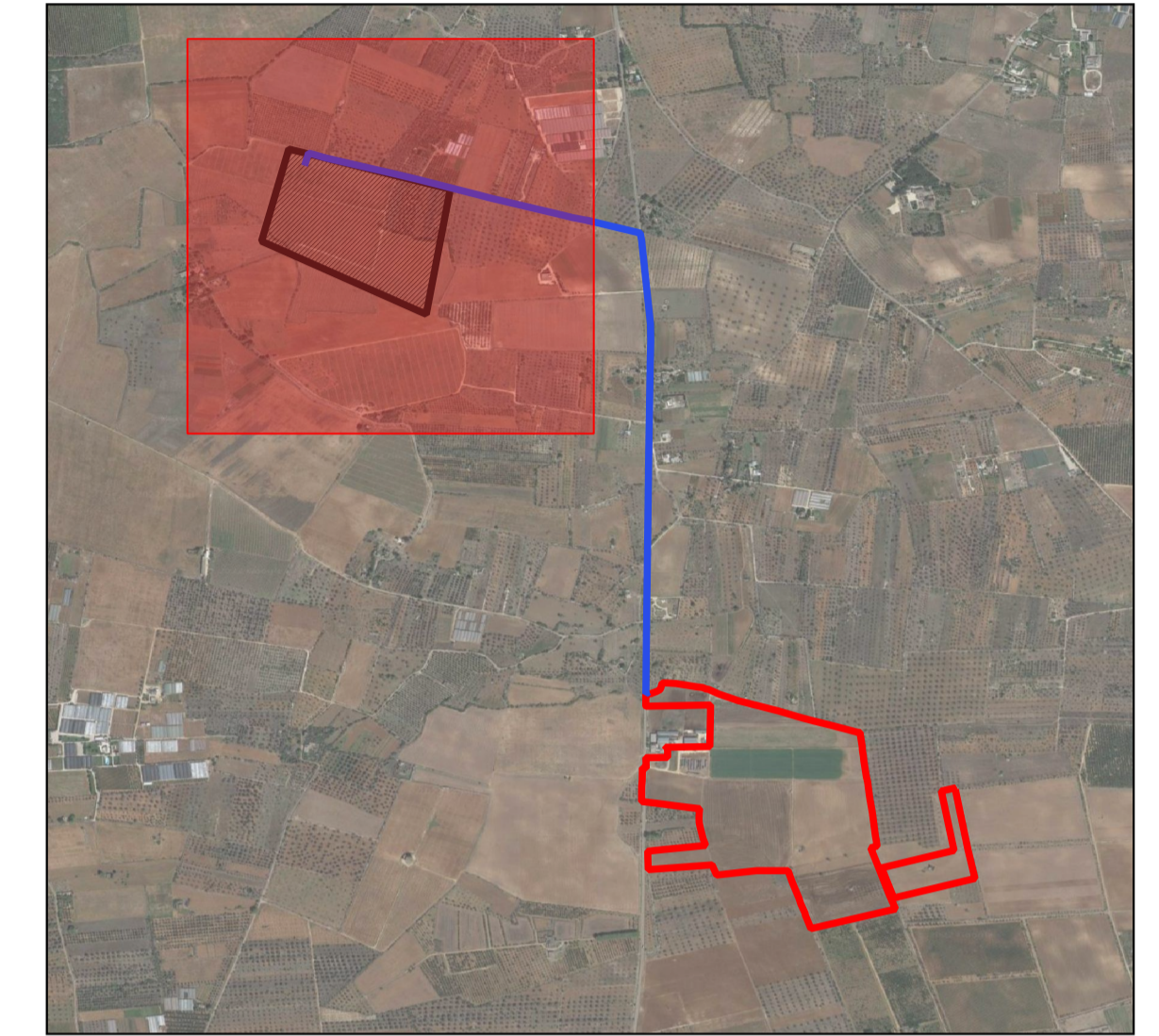

**Scala 1:1200**



REGIONE PUGLIA



PROVINCIA LECCE



COMUNE NARDÒ

OGGETTO:  
 Progetto di un impianto agrivoltaico denominato "CSPV LEVERANO", di potenza pari a 19.578 MWp e delle relative opere di connessione alla RTN, da realizzarsi nel comune di Nardò (LE)

ELABORATO:  
**COROGRAFIA GENERALE -CATASTALE**



<p>PROPRONTE:  <b>ABEI ENERGY GREEN ITALY VI SRL</b>  <small>16335531006</small></p> <p>ABEI ENERGY GREEN ITALY VI S.R.L.  <small>VIA VINCENZO BELLINI, 22        00198 - ROMA (RM)        P.IVA 16335531006</small></p>	<p>PROGETTAZIONE:  <small>Ing. Carmen Martone        Iscr. n. 13972        Ordine Ingegneri Potenza        C.F. MRTCMN73D56H703E</small></p> <p><b>EGM PROJECT.</b></p> <p><small>Geol. Raffaele Nardone        Iscr. n. 243        Ordine Geologi Basilicata        C.F. NDRFEL71H0464991E</small></p> <p><b>EGM PROJECT S.R.L.</b>  <small>VIA VERRASTRO 15/A        85100 - POTENZA (PZ)        P.IVA 02094310766        REA PZ-206983</small></p>
--	---

Livello prog.	Cat. opera	N°. prog.elaborato	Tipo elaborato	N° foglio	Tot. fogli	Nome file	Scala
PD	I.IF	A.26.4	D				1: 1200
REV.	DATA	DESCRIZIONE	ESEGUITO	VERIFICATO	APPROVATO		
00	DICEMBRE 2022	Emissione	<small>Dott. Giancarlo Nardone EGM PROJECT</small>	<small>Ing. Carmen Martone EGM PROJECT</small>	<small>Geol. Raffaele Nardone EGM PROJECT</small>		