

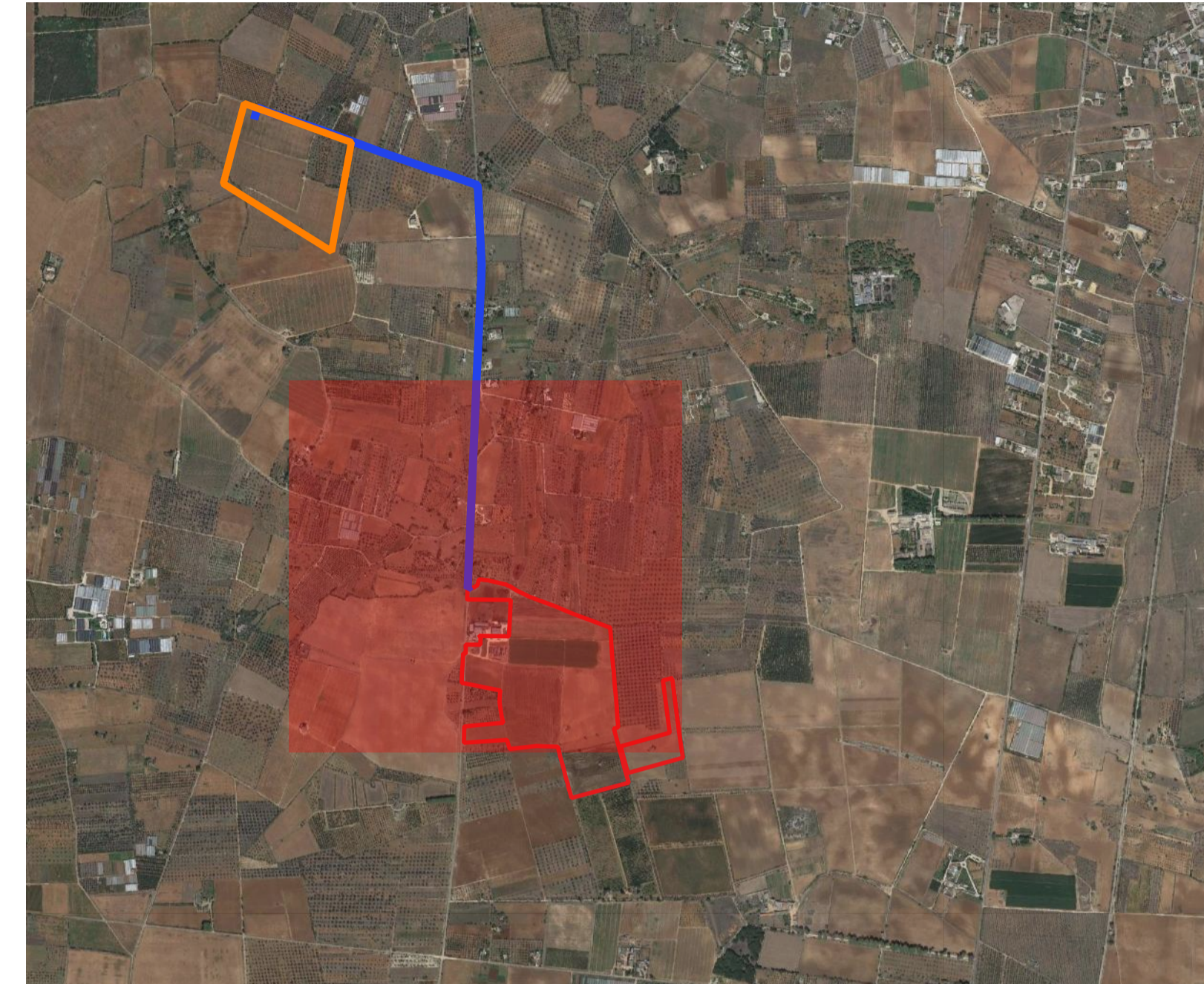

LEGENDA

- Area parco FV
- Cavidotto
- Macro area SE RTN 380/150/36 kV



REGIONE PUGLIA



PROVINCIA LECCE



COMUNE NARDÒ

OGGETTO:
 Progetto di un impianto agrivoltaico denominato "CSPV LEVERANO", di potenza pari a 19.578 MWp e delle relative opere di connessione alla RTN, da realizzarsi nel comune di Nardò (LE)

ELABORATO:
**PLANIMETRIA GENERALE DELL'IMPIANTO
 - PERCORSO CAVIDOTTO ESTERNO**



PROPRONTE:
ABEI ENERGY GREEN ITALY VI SRL
 16335531006
 ABEI ENERGY GREEN ITALY VI S.R.L.
 VIA VINCENZO BELLINI, 22
 00198- ROMA (RM)
 P.IVA 16335531006

PROGETTAZIONE:
 Ing. Carmen Martone
 Iscr. n. 3872
 Ordine Ingegneri Potenza
 C.F. MRTCMN73D564703E
EGM PROJECT
 EGM PROJECT S.R.L.
 VIA VERRASTRO 15/A
 85100- POTENZA (PZ)
 P.IVA 02094310766
 REA PZ-206983

Livello prog.	Cat. opera	N° . prog.elaborato	Tipo elaborato	N° foglio	Tot. fogli	Nome file	Scala
PD	I.IF	A.29	D				1: 2000

REV.	DATA	DESCRIZIONE	ESECUITO	VERIFICATO	APPROVATO
00	DICEMBRE 2022	Emissione			
01	GENNAIO 2023	Emissione			

Scala 1:2000

246200.000 246400.000 246600.000 246800.000 247000.000 247200.000 247400.000



LEGENDA

- Area parco FV
- Cavidotto
- Macro area SE RTN 380/150/36 kV

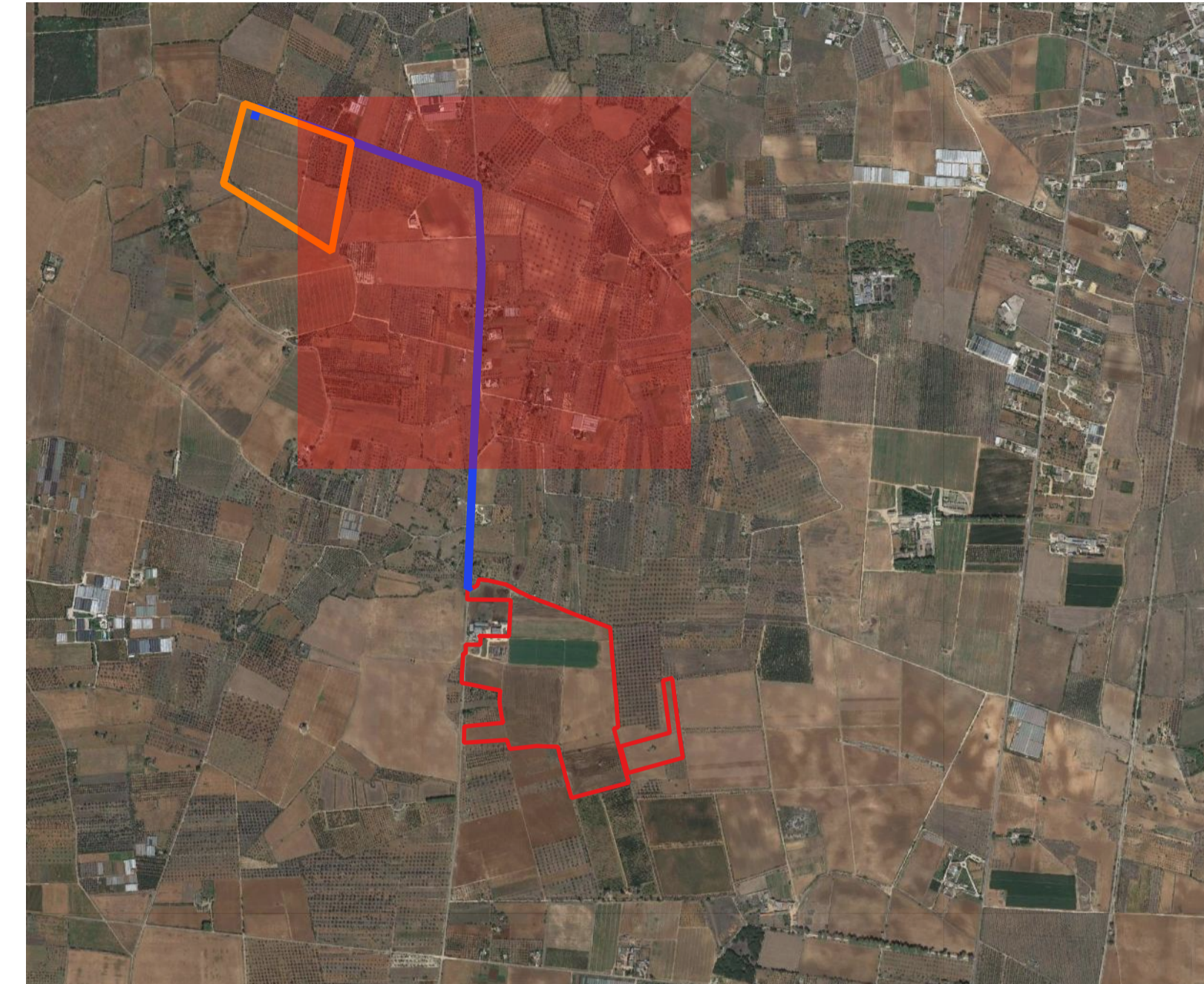

REGIONE PUGLIA



PROVINCIA LECCE



COMUNE NARDO'

OGGETTO:
Progetto di un impianto agrivoltaico denominato "CSPV LEVERANO", di potenza pari a 19.578 MWp e delle relative opere di connessione alla RTN, da realizzarsi nel comune di Nardo' (LE)

ELABORATO:
PLANIMETRIA GENERALE DELL'IMPIANTO - PERCORSO CAVIDOTTO ESTERNO



ABEI ENERGY GREEN ITALY VI S.R.L.
 VIA VINCENZO BELLINI, 22
 00198 - ROMA (RM)
 P.IVA 16335531006



EGM PROJECT S.R.L.
 VIA VERRASTRO 15/A
 85100 - POTENZA (PZ)
 P.IVA 02094310766
 REA PZ-206983

Livello prog.	Cat. opera	N°. prog.elaborato	Tipo elaborato	N° foglio	Tot. fogli	Nome file	Scala
PD	I,IF	A.29	D				1: 2000

REV.	DATA	DESCRIZIONE	ESEGUITO	VERIFICATO	APPROVATO
00	DICEMBRE 2022	Emissione			
01	GENNAIO 2023	Emissione			

Scala 1:2000

246200.000 246400.000 246600.000 246800.000 247000.000 247200.000 247400.000

4459400.000
4459200.000
4459000.000
4458800.000
4458600.000
4458400.000

4459400.000
4459200.000
4459000.000
4458800.000
4458600.000
4458400.000



LEGENDA

- Area parco FV
- Cavidotto
- Macro area SE RTN 380/150/36 kV

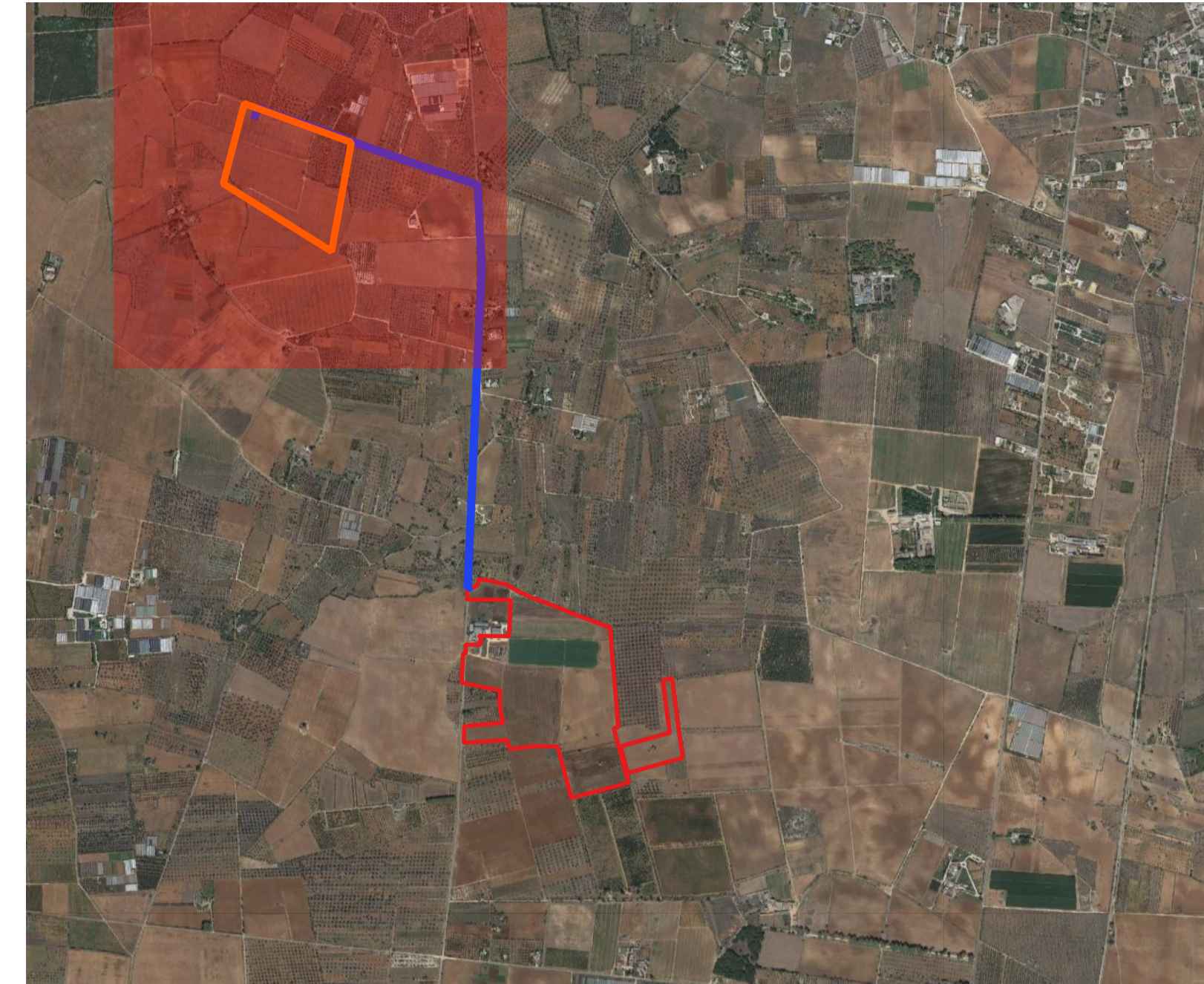

OGGETTO:
Progetto di un impianto agrivoltaico denominato "CSPV LEVERANO", di potenza pari a 19.578 MWp e delle relative opere di connessione alla RTN, da realizzarsi nel comune di Nardo' (LE)

ELABORATO:
PLANIMETRIA GENERALE DELL'IMPIANTO - PERCORSO CAVIDOTTO ESTERNO



PROPRONTE:
ABEI ENERGY GREEN ITALY VI S.R.L.
 VIA VINCENZO BELLINI, 22
 00198- ROMA (RM)
 P.IVA 16335531006

PROGETTAZIONE:
 Ing. Carmen Martone
 Iscr. n. 1872
 Ordine Ingegneri Potenza
 C.F. MRTCM73056P03E

EGM PROJECT S.R.L.
 VIA VERRASTRO 15/A
 05100- POTENZA (PZ)
 P.IVA 02094310766
 REA PZ-206983

Livello prog.	Cat. opera	N° prog.elaborato	Tipo elaborato	N° foglio	Tot. fogli	Nome file	Scala
PD	I.IF	A.29	D				1: 2000

REV.	DATA	DESCRIZIONE	ESEGUITO	VERIFICATO	APPROVATO
00	DICEMBRE 2022	Emissione			
01	GENNAIO 2023	Emissione			

Scala 1:2000