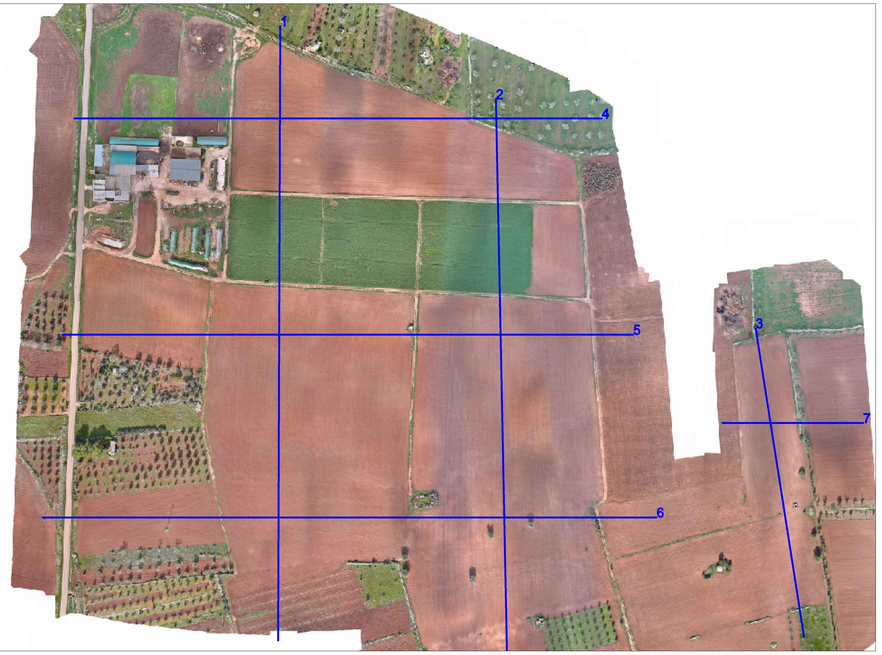

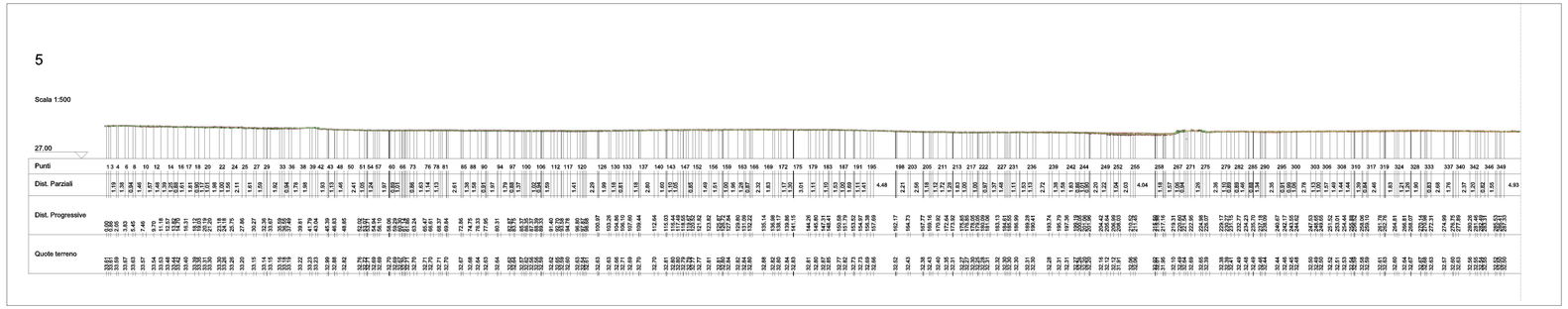

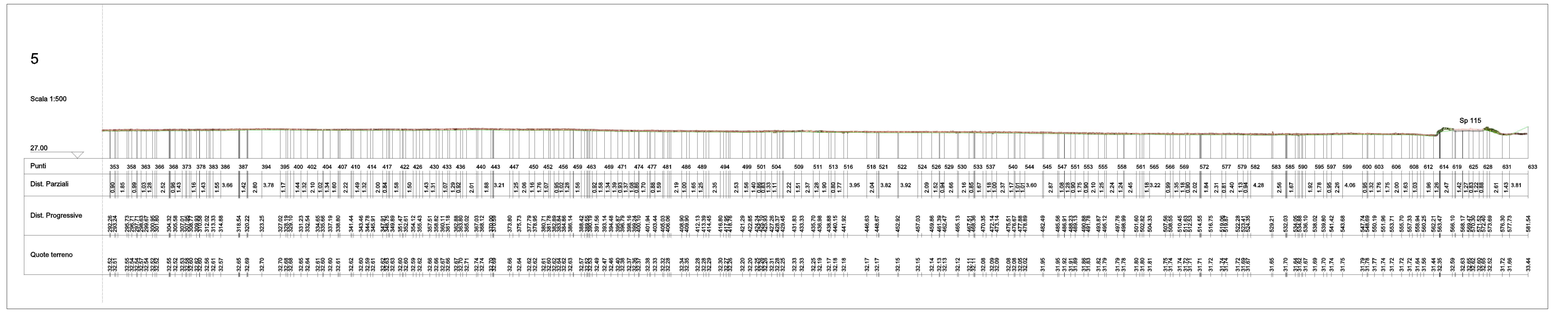

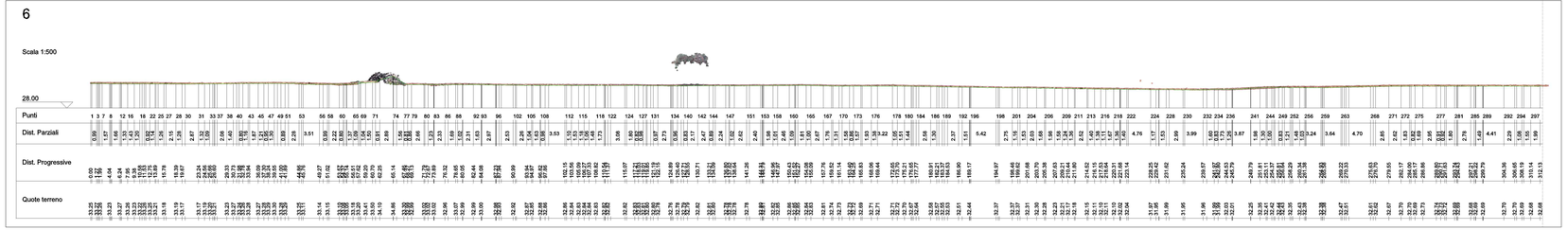

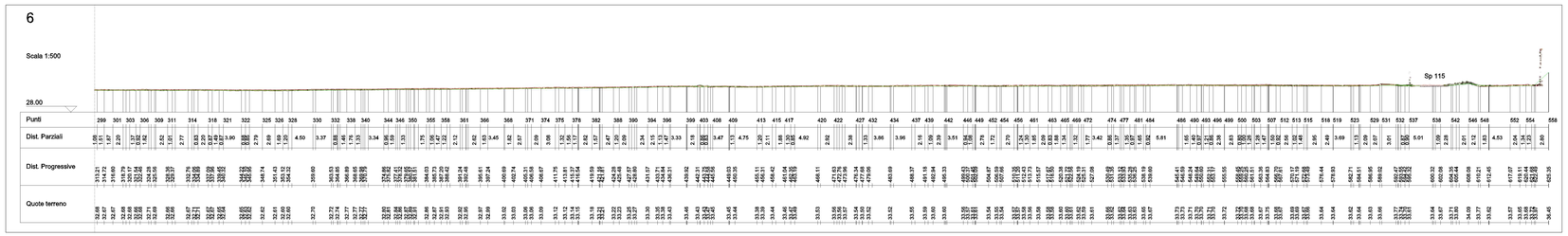

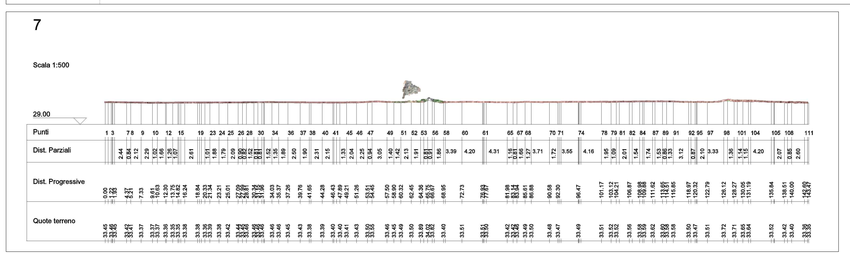

REGIONE PUGLIA

PROVINCIA LECCE

COMUNE NARDO'

OGGETTO:

Progetto di un impianto agrivoltaico denominato "CSPV LEVERANO", di potenza pari a 19.578 MWp e delle relative opere di connessione alla RTN, da realizzarsi nel comune di Nardò (LE)

ELABORATO:

SEZIONI STATO DI FATTO
2

PROPONENTE:

ABEI ENERGY GREEN ITALY VI SRL
16335531006

ABEI ENERGY GREEN ITALY VI S.R.L.
VIA VINCENZO BELLINI, 22
00198- ROMA (RM)
P.IVA 16335531006

PROGETTAZIONE:

Ing. Carmen Martone
Iscr. n.1872
Ordine Ingegneri Potenza
C.F MRTCMN73D54G70OE

Geol. Raffaele Martone
Iscr.n.124137
Ordine Geologi Basilicata
C.F MRTRFL71B04B509H

EGM PROJECT S.R.L.
VIA VERRASTRO 15/A
85100- POTENZA (PZ)
P.IVA 02094310766
REA PZ-206983

Livello prog.	Cat. opera	N°. prog.elaborato	Tipo elaborato	N° foglio	Tot. fogli	Nome file	Scala
PD	I.IF	A.42.2	D				1: 500

REV.	DATA	DESCRIZIONE	ESEGUITO	VERIFICATO	APPROVATO
	DICEMBRE 2022		Francesco Santarsiero	Ing. Carmen Martone EGM Project	Ing. Carmen Martone EGM Project