

755000

760000

4460000

4460000

4455000

4455000

755000

760000

LEGENDA

Interventi

— Cavidotto

□ Perimetro PFV

□ Macro area SE RTN 380/150/36 kV

Pendenza

[%]

75

0

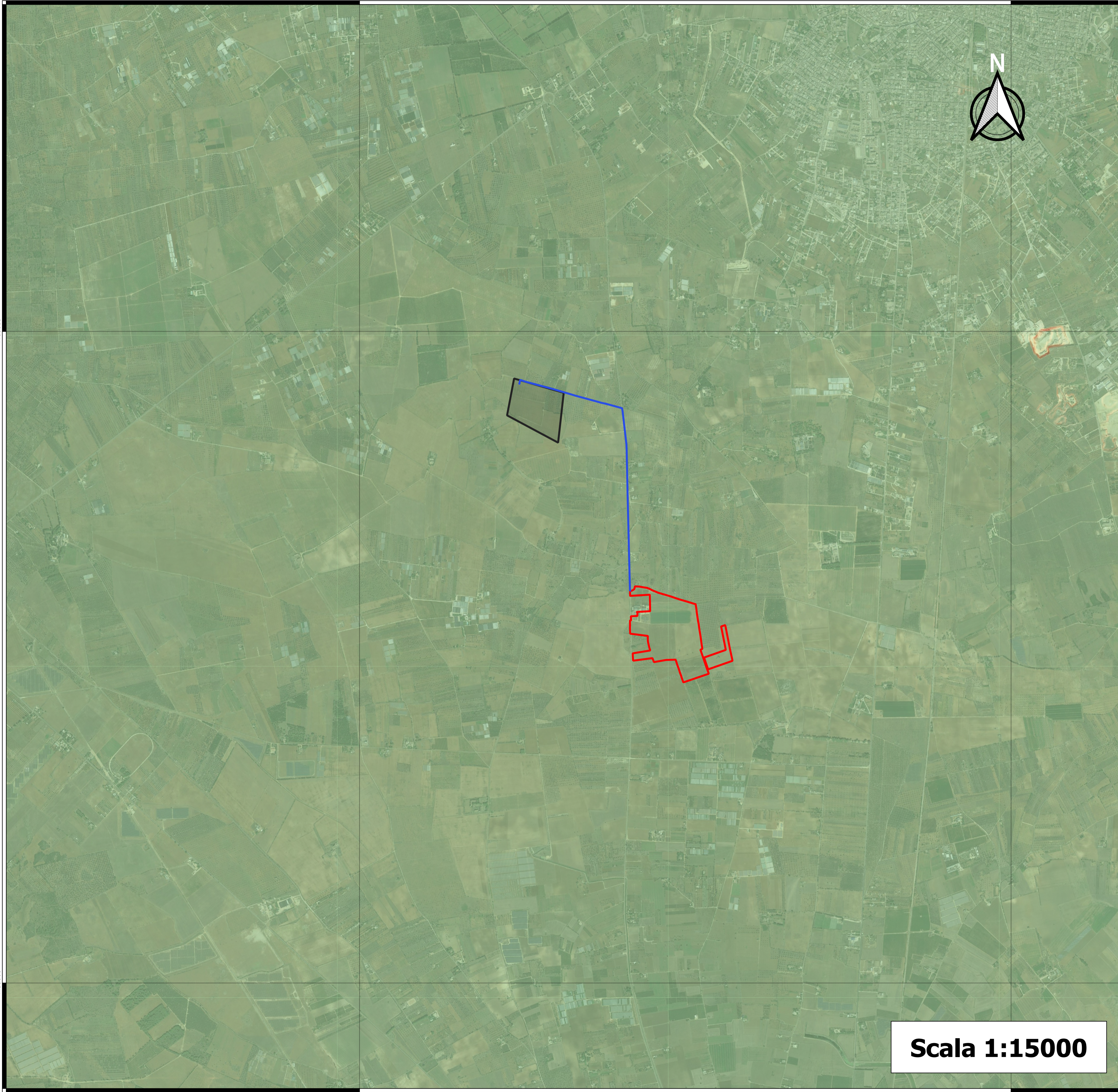

REGIONE PUGLIA



PROVINCIA LECCE



COMUNE NARDÒ

OGGETTO:

Progetto di un impianto agrivoltaico denominato "CSPV LEVERANO", di potenza pari a 19.578 MWp e delle relative opere di connessione alla RTN, da realizzarsi nel comune di Nardò (LE)

ELABORATO:

CARTA DELLE PENDENZE



PROPONENTE:



ABEI ENERGY GREEN ITALY VI S.R.L.
VIA VINCENZO BELLINI, 22
00198 - ROMA (RM)
P.IVA 16335531006

PROGETTAZIONE:

Ing. Carmine Martone
Inscr. n. 1572
Ordine Ingegneri Potenza
C.F. MRTCNR3056H703E



Geol. Raffaele Nardone
Inscr. n. 243
Ordine Geologi Basilicata
C.F. NDRNRF31R04A909H

EGM PROJECT S.R.L.
VIA VERRASTRO 15/A
85100 - POTENZA (PZ)
P.IVA 02094310766
REA PZ-206983

Livello prog.	Cat. opera	N° . prog.elaborato	Tipo elaborato	N° foglio	Tot. fogli	Nome file	Scala
PD	I.IF	E.21	D				1: 15000

Scala 1:15000

REV.	DATA	DESCRIZIONE	ESEGUITO	VERIFICATO	APPROVATO
00	DICEMBRE 2022	Emissione	Doc. Giovanni Martone	Doc. Carmine Martone	Doc. Carmine Martone