

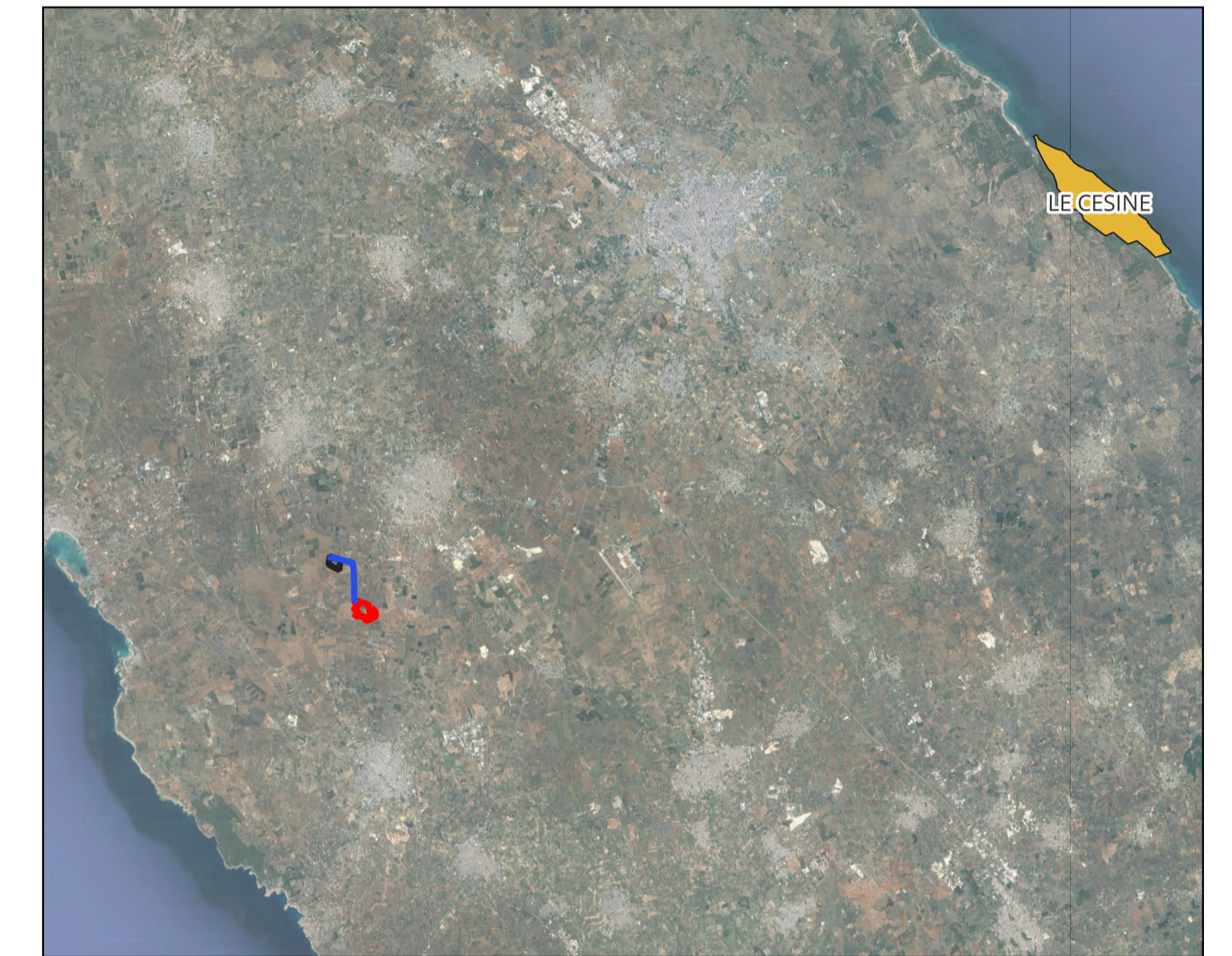

LEGENDA

Interventi

- Cavidotto
- Perimetro PFV
- Macro area SE RTN 380/150/36 kV
- Zone umide





REGIONE
PUGLIA



PROVINCIA
LECCE



COMUNE NARDÒ

OGGETTO:

Progetto di un impianto agrivoltaico denominato "CSPV LEVERANO", di potenza pari a 19.578 MWp e delle relative opere di connessione alla RTN, da realizzarsi nel comune di Nardò (LE)

ELABORATO:

AREE PROTETTE (ZONE UMIDE RAMSAR)



PROPRONTE:

ABEI ENERGY GREEN ITALY VI SR
16335531006

ABEI ENERGY GREEN ITALY VI S.R.L.
VIA VINCENZO BELLINI, 22
00198 - ROMA (RM)
P.IVA 16335531006

PROGETTAZIONE:

Ing. Carmen Martone
Iscr. n. 1872
Ordine Ingegneri-Potenza
C.F. ARTCMNT50564703E

EGM PROJECT

Geol. Raffaele Nardone
Iscr. n. 243
Ordine Geologi Basilicata
C.F. NRDRL71FG4509H

EGM PROJECT S.R.L.
VIA VERRASTRO 15/A
85100 - POTENZA (PZ)
P.IVA 02094310766
REA PZ-206983

Livello prog.	Cat. opera	N°. prog.elaborato	Tipo elaborato	N° foglio	Tot. fogli	Nome file	Scala
PD	I.IF	E.08	D				1: 25000

REV.	DATA	DESCRIZIONE	ESEGUITO	VERIFICATO	APPROVATO
00	DICEMBRE 2022	Emissione	Dot. Giacomo...	Ing. Carmen Martone	Ing. Carmen Martone