

PROSPETTO A

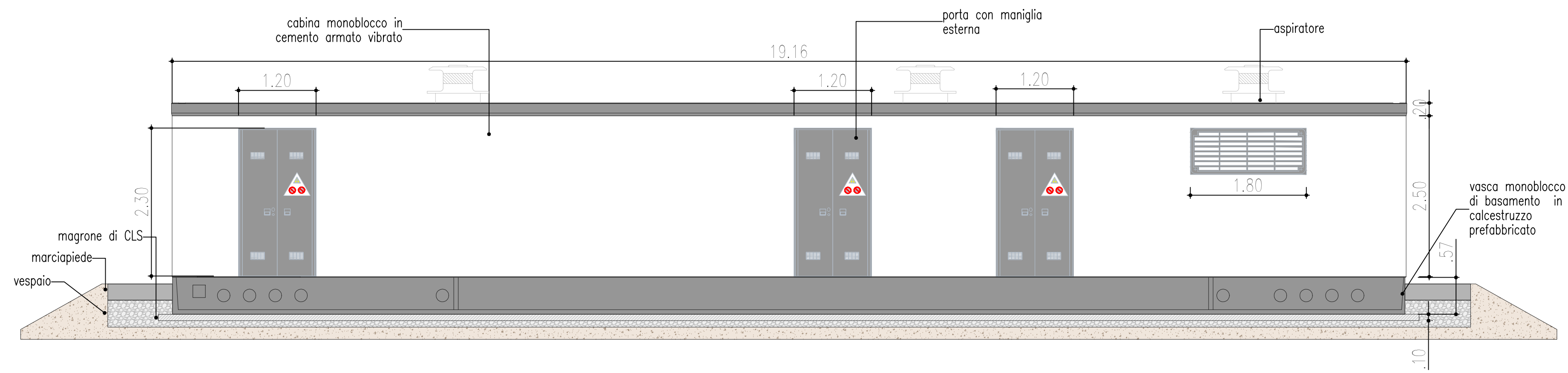

PROSPETTO B



PROSPETTO C

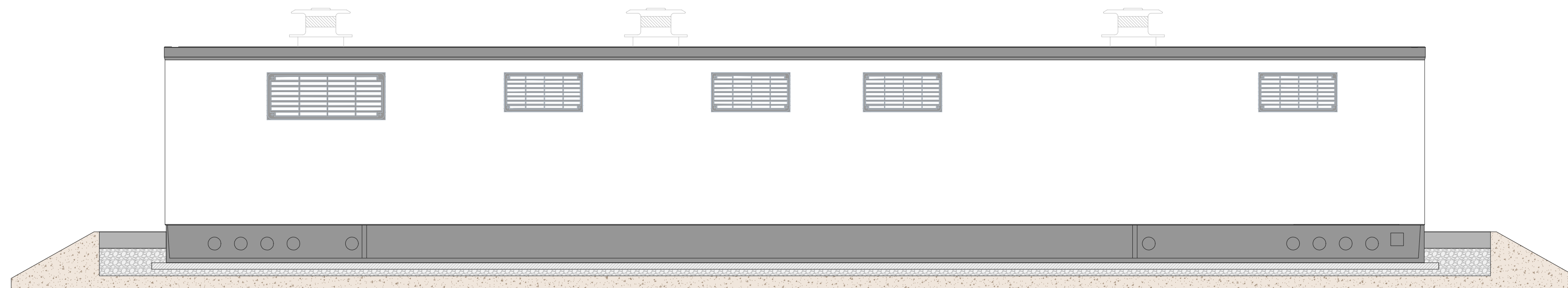

PROSPETTO D



PIANTA CABINA DI CONSEGNA E CONTROL ROOM

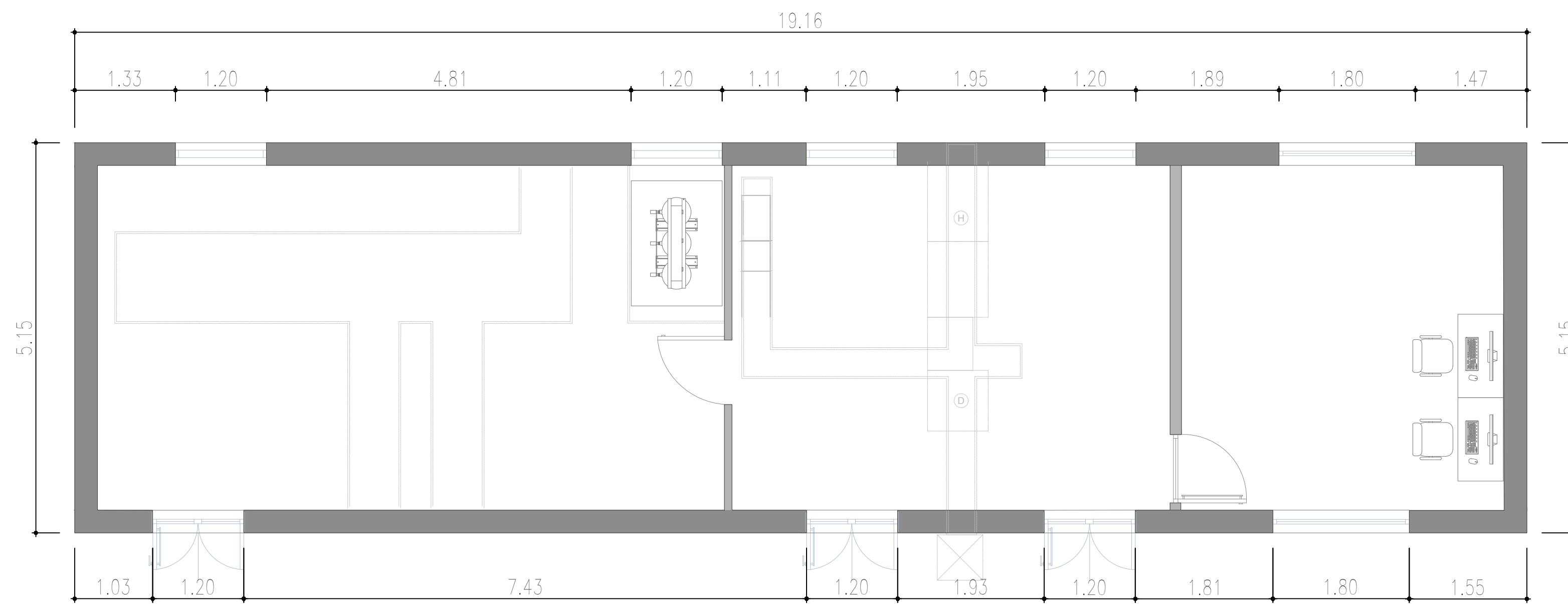

REGIONE PUGLIA



PROVINCIA LECCE



COMUNE NARDO

OGGETTO:
 Progetto di un impianto agrivoltaico denominato "CSPV LEVERANO", di potenza pari a 19.578 MWp e delle relative opere di connessione alla RTN, da realizzarsi nel comune di Nardo (LE)

ELABORATO:
 PARTICOLARE CABINA DI CONSEGNA



PROPRONTE:
ABEI ENERGY GREEN ITALY VI SRL
 16335531006
 ABEI ENERGY GREEN ITALY VI S.R.L.
 VIA VINCENZO BELLINI, 22
 00198 - ROMA (RM)
 P.IVA 16335531006

PROGETTAZIONE:
 Ing. Carmen Martone
 Iscr. n. 1872
 Ordine Ingegneri Potenza
 C.F. MRTCM730561703E
 EGM PROJECT
 EGM PROJECT S.R.L.
 VIA VERRASTRO 15/A
 85100 - POTENZA (PZ)
 P.IVA 02094310766
 REA PZ-206983

Livello prog.	Cat. opera	N° prog.elaborato	Tipo elaborato	N° foglio	Tot. fogli	Nome file	Scala
		A.56	D				1:50

REV	DATA	DESCRIZIONE	ESEGUITO	VERIFICATO	APPROVATO
00	DICEMBRE 2022	Emissione			
01	GENNAIO 2023	Emissione			