

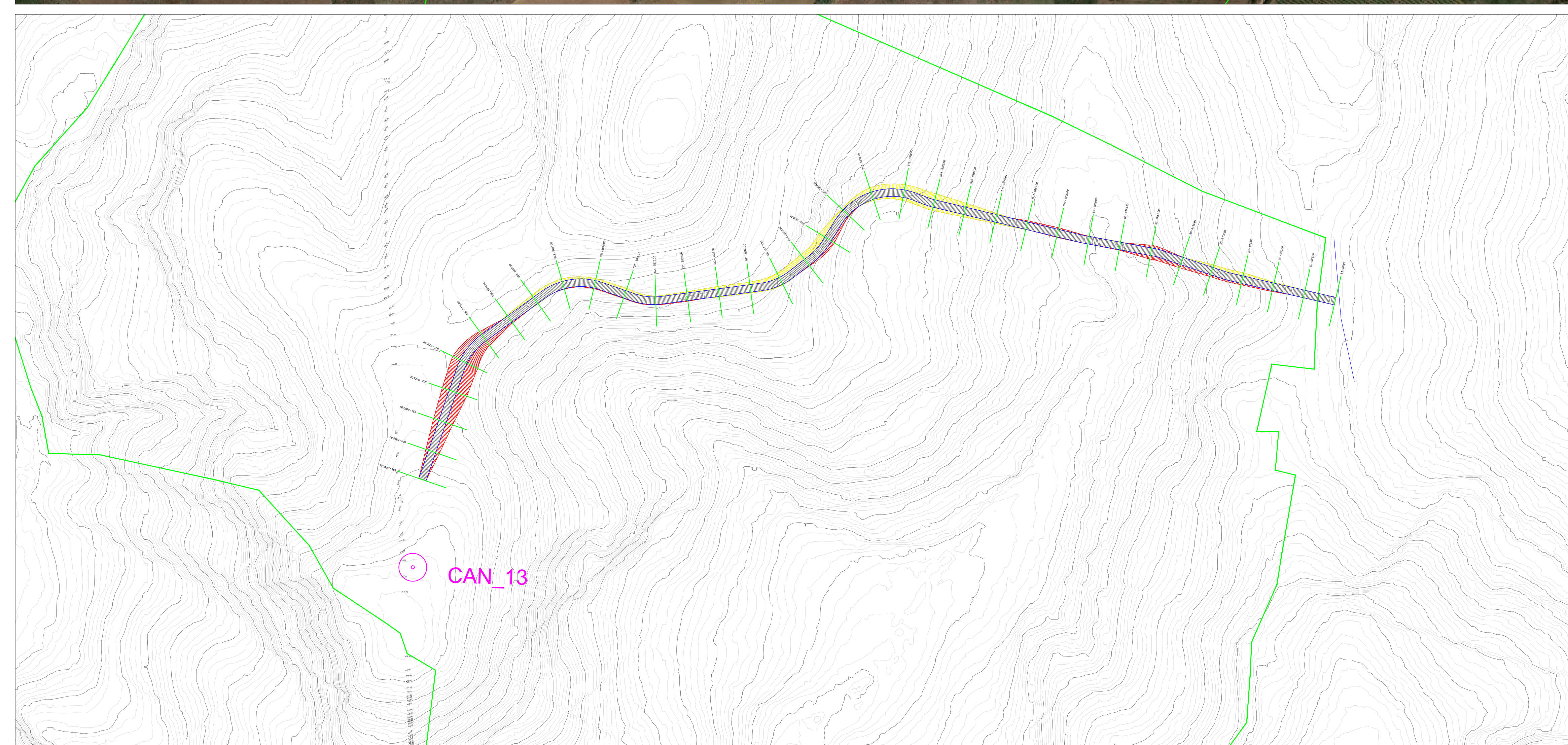

**LEGENDA**

- Area di impianto nella disponibilità del proponente
- Viabilità di accesso all'impianto
- Aerogeneratore
- ▨ Scarpata di scavo
- ▨ Scarpata di riporto



REGIONE SICILIANA  
LIBERO CONSORZIO COMUNALE DI TRAPANI  
COMUNI DI CALATAFIMI SEGESTA E GIBELLINA

PROGETTO PER LA REALIZZAZIONE DI UN IMPIANTO EOLICO DI POTENZA PARI A  
 $P_n = 75,4 \text{ MW}$  ( $P_1 = 72 \text{ MW}$ ), SU TERRENO SITO NEL COMUNE DI CALATAFIMI SEGESTA (TP)  
IN CATASTO AI FG. 94 P.LLE 246, 247, 368, 248, 340, 411, AL FG. 99 P.LLE 93, 92, 3, AL FG. 107 P.LLE  
7, 15, 16, 123, 209, 208, 54, 206, AL FG. 104 P.LLE 4, 49, 33, 156, 157, AL FG. 106 P.LLE 93, 86, 23, 94,  
AL FG. 107 P.LLA 44, AL FG. 105 P.LLA 128, AL FG. 115 P.LLE 192, 136, 281, 66, 208, AL FG. 117 P.LLE  
38, 28, E AL FG. 98 P.LLE 468, 463, 469, 470, 471 E ALTRE AFFERENTI ALLE OPERE DI RETE NEI  
COMUNI DI CALATAFIMI SEGESTA E GIBELLINA (TP)

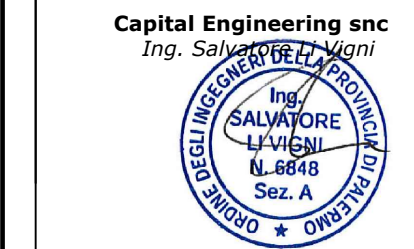
<p>Timbro e firma del progettista</p> <p><b>Capital Engineering snc</b> Ing. Salvatore Vizzari - Massaro</p>  <p><b>Capital Engineering snc</b> Ing. Salvatore Vizzari - Massaro</p> 	<p>Timbri autorizzativi</p>
---	-----------------------------

**PLANIMETRIA STRADA DI ACCESSO**

IDENTIFICAZIONE ELABORATO								
Livello prog.	ID Tema S.p.A.	Tipo Elabor.	N.ro Elabor.	Project ID	NOME FILE	DATA	SCALA	
PDef	202100949	Tavola	07.13	CANICHIDDEUSI	CANICHIDDEUSI Can13 Strada del 03 12 2022.dwg	16.12.2022	1:2000	
REVISIONI								
VERSIONE	DATA	DESCRIZIONE				ESEGUITO	VERIFICATO	APPROVATO
Rev.00	16.12.2022	Prima emissione				AM	MTM	VM

<p>IL PROPONENTE</p> <p style="text-align: center;"><b>CANICHIDDEUSI WIND SRL</b></p> <p style="text-align: center;">Sede legale: Corso di Porta Vittoria, 9 - 20122 - Milano PEC: canichiddeusiwind@gmailcertificata.net P.IVA 12673200965</p>	<p>PROGETTO DI</p> <p style="text-align: center;"><b>CAPITAL ENGINEERING</b></p> <p style="text-align: center;">Capital Engineering S.n.c. Sede legale: Via Trinacria, 52 - 90144 - Palermo e-mail: info@capitalengineering.it</p> <p>SU INCARICO DI</p> <p style="text-align: center;"><b>Coolbine</b></p> <p style="text-align: center;">Grounded Clean Ventures</p> <p style="text-align: center;">Coolbine S.r.l. Sede legale: Via Trinacria, 52 - 90144 - Palermo e-mail: progettazione@coolbine.it</p>
---	--