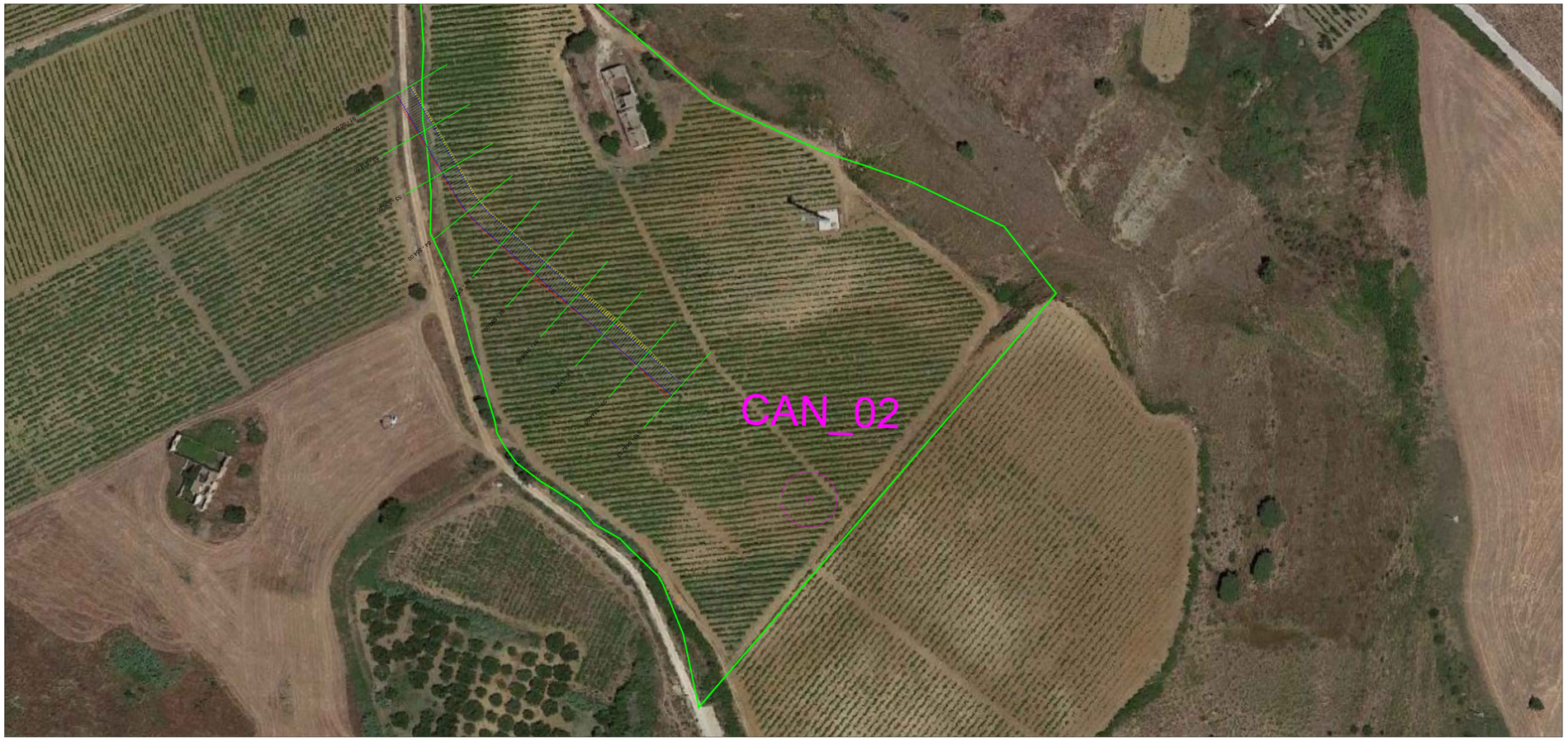

Firmato digitalmente da: VINCENZO MASSARO
Limitazioni d'uso: Explicit Text: Certificate issued through Sistema Pubblico di Identità Digitale (SPID) digital identity, not usable to require other SPID digital identity
Data: 22/12/2022 19:19:08

LEGENDA

- Area di impianto nella disponibilità del proponente
- Viabilità di accesso all'impianto
- Aerogeneratore
- Scarpata di scavo
- Scarpata di riporto

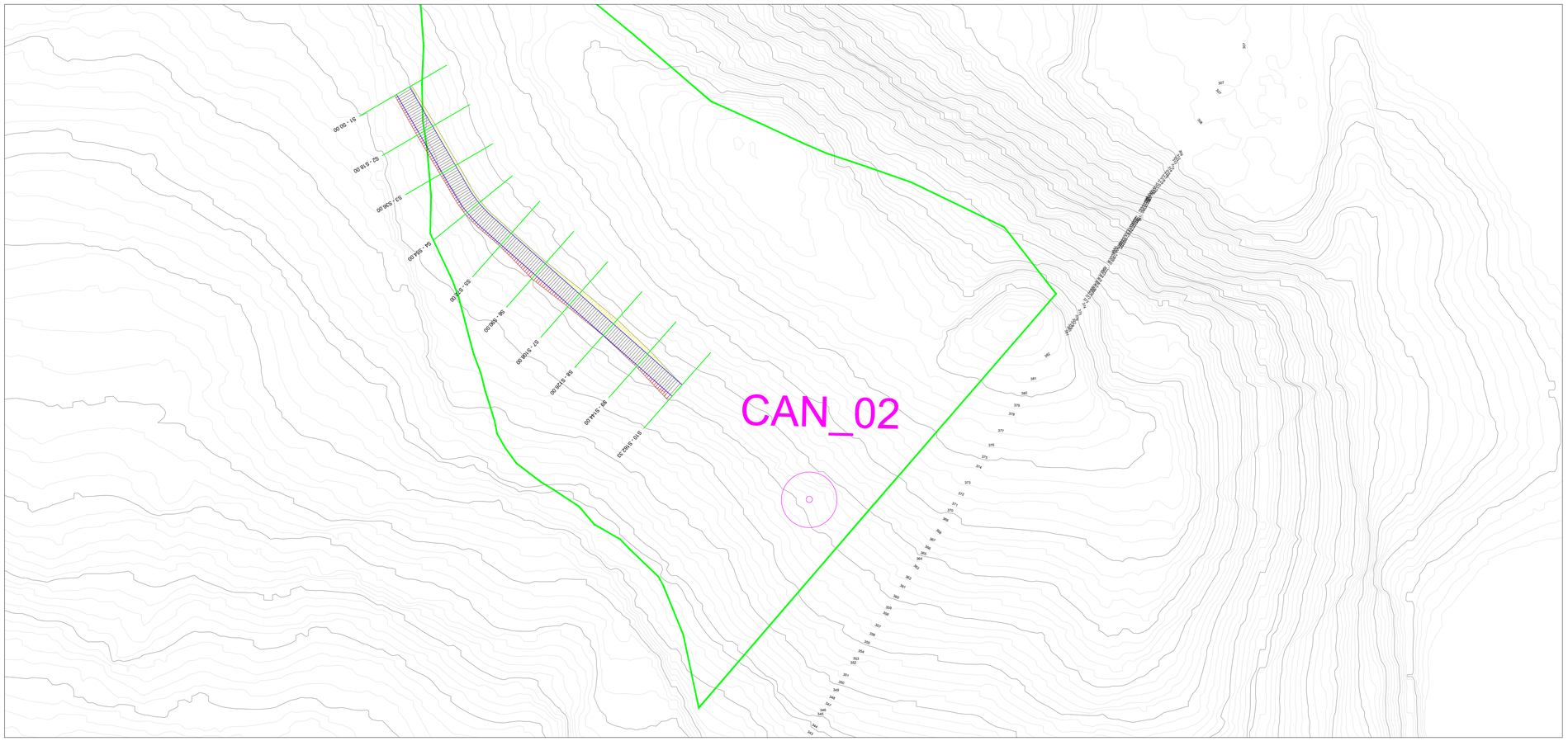

REGIONE SICILIANA
LIBERO CONSORZIO COMUNALE DI TRAPANI
COMUNI DI CALATAFIMI SEGESTA E GIBELLINA

PROGETTO PER LA REALIZZAZIONE DI UN IMPIANTO EOLICO DI POTENZA PARI A P_n = 75,4 MW (P_l = 72MW), SU TERRENO SITO NEL COMUNE DI CALATAFIMI SEGESTA (TP) IN CATASTO AI FG. 94 P.LLE 246, 247, 368, 248, 340, 411, AL FG. 99 P.LLE 93, 92, 3, AL FG. 107 P.LLE 7, 15, 16, 123, 209, 208, 54, 206, AL FG. 104 P.LLE 4, 49, 33, 156, 157, AL FG. 106 P.LLE 93, 86, 23, 94, AL FG. 107 P.LLA 44, AL FG. 105 P.LLA 128, AL FG. 115 P.LLE 192, 136, 281, 66, 208, AL FG. 117 P.LLE 38, 28, E AL FG. 98 P.LLE 468, 463, 469, 470, 471 E ALTRE AFFERENTI ALLE OPERE DI RETE NEI COMUNI DI CALATAFIMI SEGESTA E GIBELLINA (TP)

Timbro e firma del progettista

Capital Engineering snc
Ing. Vincenzo Massaro

ORDINE DEGLI INGEGNERI DELLA PROVINCIA DI PALERMO
Ing. VINCENZO MASSARO
Sez. A 5216

Capital Engineering snc
Ing. Salvatore Livigni

ORDINE DEGLI INGEGNERI DELLA PROVINCIA DI PALERMO
Ing. SALVATORE LIVIGNI
N. 8646
Sez. A

Timbri autorizzativi

PLANIMETRIA STRADA DI ACCESSO

IDENTIFICAZIONE ELABORATO							
Livello prog.	ID Terna S.p.A.	Tipo Elabor.	N.ro Elabor.	Project ID	NOME FILE	DATA	SCALA
PDef	202100949	Tavola	07.2	CANICHIDDEUSI	CANICHIDDEUSI Can02 Strada del 05 12 2022.dwg	15.12.2022	1:1000

REVISIONI					
VERSIONE	DATA	DESCRIZIONE	ESEGUITO	VERIFICATO	APPROVATO
Rev.00	15.12.2022	Prima emissione	AM	MTM	VM

IL PROPONENTE

CANICHIDDEUSI WIND SRL
Sede legale: Corso di Porta Vittoria, 9 - 20122 - Milano
PEC: canichiddeusiwind@mailcertificata.net
P.IVA 12673200965

PROGETTO DI

CAPITAL ENGINEERING

Capital Engineering S.n.c.
Sede legale: Via Trinacria, 52 - 90144 - Palermo
e-mail: info@capitalengineering.it

SU INCARICO DI

Coolbine
Grounded Clean Ventures

Coolbine S.r.L.
Sede legale: Via Trinacria, 52 - 90144 - Palermo
e-mail: progettazione@coolbine.it