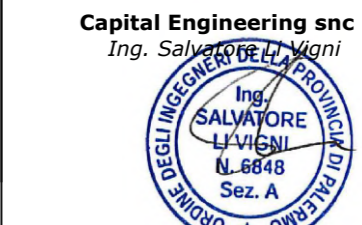

- LEGENDA**
- Area di impianto nella disponibilità del proponente
 - Aerogeneratore
 - Area di servizi di sorvolo
 - Piazzola definitiva Aerogeneratore
 - Area occupazione temporanea per realizzazione piazzola di costruzione
 - Area servizi di accesso e passaggio, realizzazione nuova viabilità
 - Area servizi di cavidotto, accesso e passaggio
 - Area cabina di trasformazione utente 30kV/36kV
 - Stazione Elettrica RTN
 - Area trasbordo

REGIONE SICILIANA
 LIBERO CONSORZIO COMUNALE DI TRAPANI
 COMUNI DI CALATAFIMI SEGESTA E GIBELLINA

PROGETTO PER LA REALIZZAZIONE DI UN IMPIANTO EOLICO DI POTENZA PARI A
 $P_n = 75,4 \text{ MW}$ ($P = 72 \text{ MW}$), SU TERRENO SITO NEL COMUNE DI CALATAFIMI SEGESTA (TP)
 IN CATASTO AL FG. 94 P.LLE 246, 247, 368, 248, 340, 411, AL FG. 99 P.LLE 93, 92, 3, AL FG. 107 P.LLE
 7, 15, 16, 123, 209, 208, 54, 206, AL FG. 104 P.LLE 4, 49, 33, 156, 157, AL FG. 106 P.LLE 93, 86, 23, 94,
 AL FG. 107 P.LLA 44, AL FG. 105 P.LLA 128, AL FG. 115 P.LLE 192, 136, 281, 66, 208, AL FG. 117 P.LLE
 38, 28, E AL FG. 98 P.LLE 468, 463, 469, 470, 471 E ALTRE AFFERENTI ALLE OPERE DI RETE NEI
 COMUNI DI CALATAFIMI SEGESTA E GIBELLINA (TP)

Timbro e firma del progettista
 Timbri autorizzativi

PIANO PARTICELLARE DI ESPROPRIO GEOMETRICO

IDENTIFICAZIONE ELABORATO							
Livello prog.	ID Tema S.p.A.	Tipo Elabor.	N.ro Elabor.	Project ID	NOME FILE	DATA	SCALA
PDef	202100949	Tavola	21.1	CANICHIDDEUSI	CANICHIDDEUSI Piano particellare geometrico 09.12.22.dwg	07.12.2022	1:5000

REVISIONI				ESEGUITO	VERIFICATO	APPROVATO
VERSIONE	DATA	DESCRIZIONE		GR	AM	VM
Rev.00	07.12.2022	Prima emissione				

IL PROPONENTE
CANICHIDDEUSI WIND SRL
 Sede legale: Corso di Porta Vittoria, 9 - 20122 - Milano
 P.I.C. canichiddeusiwind@comunicazione.net
 P.IVA 12673200665

PROGETTO DI

 Capital Engineering S.p.A.
 Sede legale: Via Trinacria, 52 - 90144 - Palermo
 e-mail: info@capitalengineering.it

SU INCARICO DI

 Coolbine S.r.l.
 Sede legale: Via Trinacria, 52 - 90144 - Palermo
 e-mail: progettazione@coolbine.it

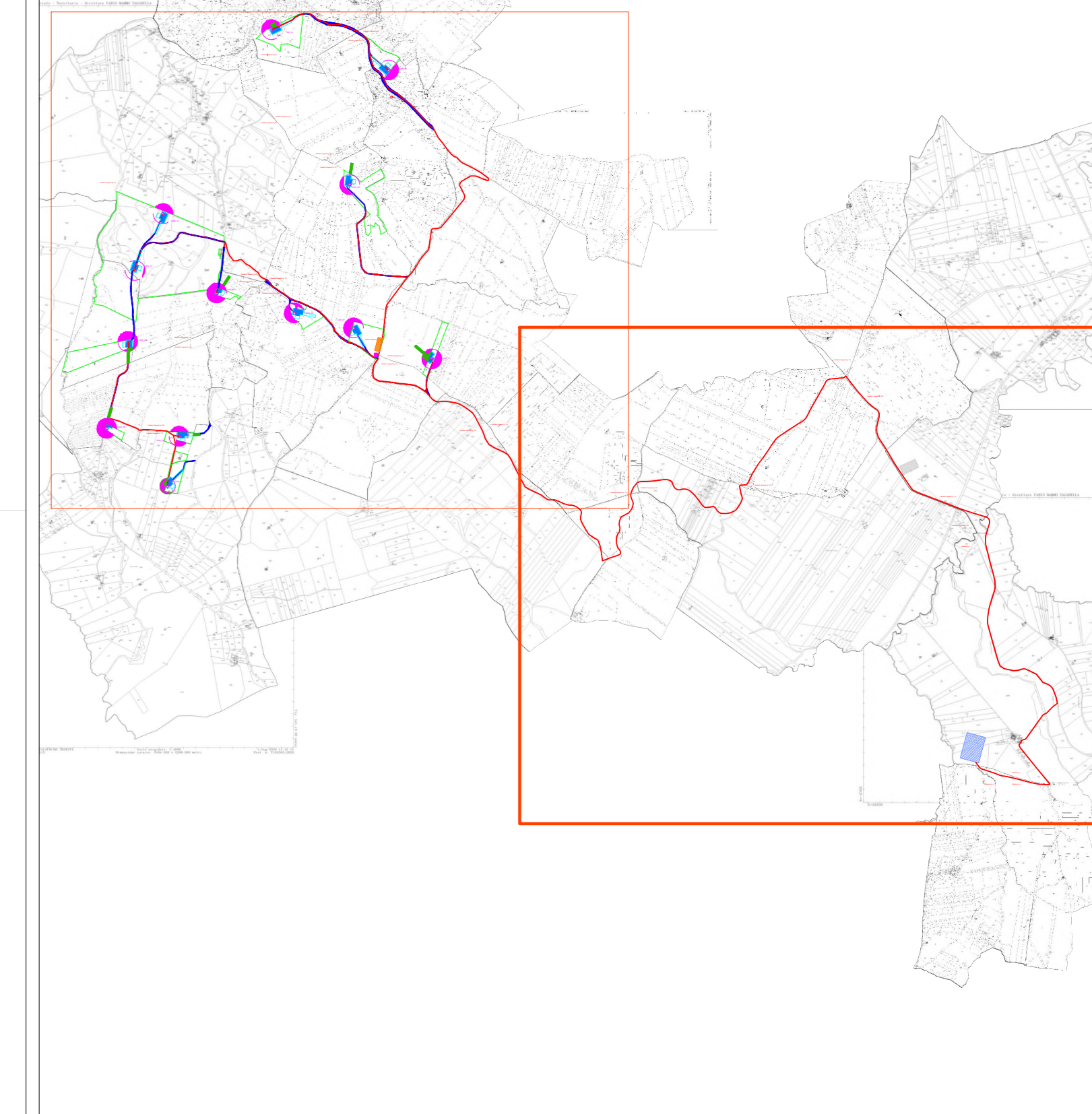

io - Direttore FABIO MAMMO ZAGARELLA

- LEGENDA**
- Area servizi di cavidotto, accesso e passaggio
 - Stazione Elettrica RTN

REGIONE SICILIANA
 LIBERO CONSORZIO COMUNALE DI TRAPANI
 COMUNI DI CALATAFIMI SEGESTA E GIBELLINA

PROGETTO PER LA REALIZZAZIONE DI UN IMPIANTO EOLICO DI POTENZA PARI A
 $P_p = 75,4 \text{ MW}$ ($P_n = 72 \text{ MW}$), SU TERRENO SITO NEL COMUNE DI CALATAFIMI SEGESTA (TP)
 IN CATASTO AI FG. 94 P.LLE 246, 247, 368, 248, 340, 411, AL FG. 99 P.LLE 93, 92, 3, AL FG. 107 P.LLE
 7, 15, 16, 123, 209, 208, 54, 206, AL FG. 104 P.LLE 4, 49, 33, 156, 157, AL FG. 106 P.LLE 93, 86, 23, 94,
 AL FG. 107 P.LLA 44, AL FG. 105 P.LLA 128, AL FG. 115 P.LLE 192, 136, 281, 66, 208, AL FG. 117 P.LLE
 38, 28, E AL FG. 98 P.LLE 468, 463, 469, 470, 471 E ALTRE AFFERENTI ALLE OPERE DI RETE NEI
 COMUNI DI CALATAFIMI SEGESTA E GIBELLINA (TP)

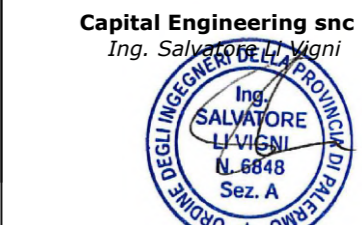
Timbro e firma del progettista
 Timbri autorizzativi

PIANO PARTICELLARE DI ESPROPRIO GEOMETRICO

IDENTIFICAZIONE ELABORATO						
Livello prog.	ID Tema S.p.A.	Tipo Elabor.	N.ro Elabor.	Progetto ID	NOME FILE	DATA
PDef	202100949	Tavola	21.2	CANICHIDDEUSI	CANICHIDDEUSI Inq su stralzo catastrale 05 12 22.dwg	07.12.2022

REVISIONI						
VERSIONE	DATA	DESCRIZIONE	ESEGUITO	VERIFICATO	APPROVATO	SCALA
Rev.00	07.12.2022	Prima emissione	GR	AM	VM	1:5000

IL PROPONENTE
CANICHIDDEUSI WIND SRL
 Sede legale: Corso di Porta Vittoria, 9 - 20122 - Milano
 P.I.C. canichiddeusiwind@protezionecivile.net
 P.IVA 12673200665

PROGETTO DI

 Capital Engineering S.p.A.
 Sede legale: Via Tricarico, 52 - 90144 - Palermo
 e-mail: info@capitalengineering.it

SU INCARICO DI

 Coolbine S.r.l.
 Sede legale: Via Tricarico, 52 - 90144 - Palermo
 e-mail: progettazione@coolbine.it

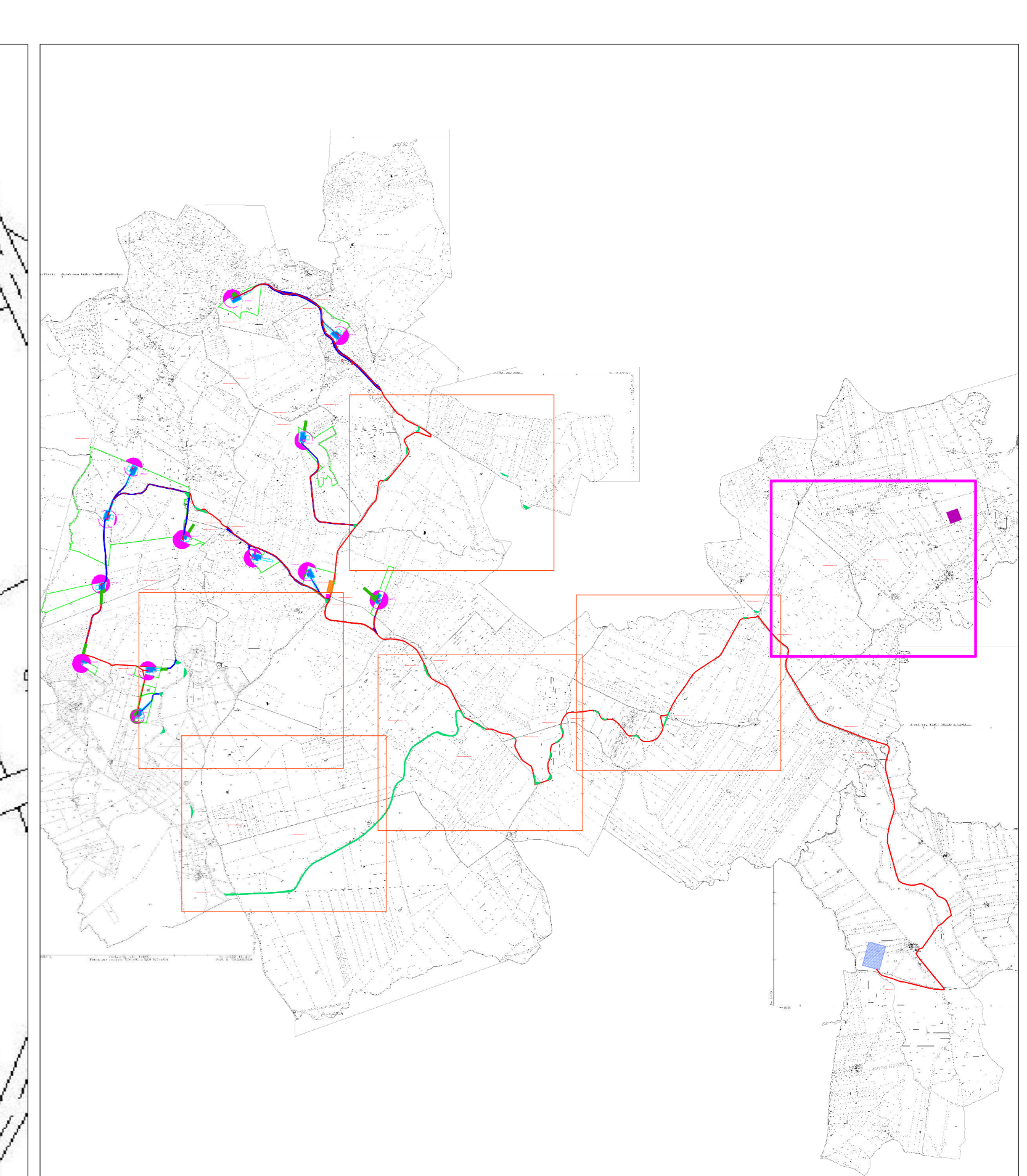
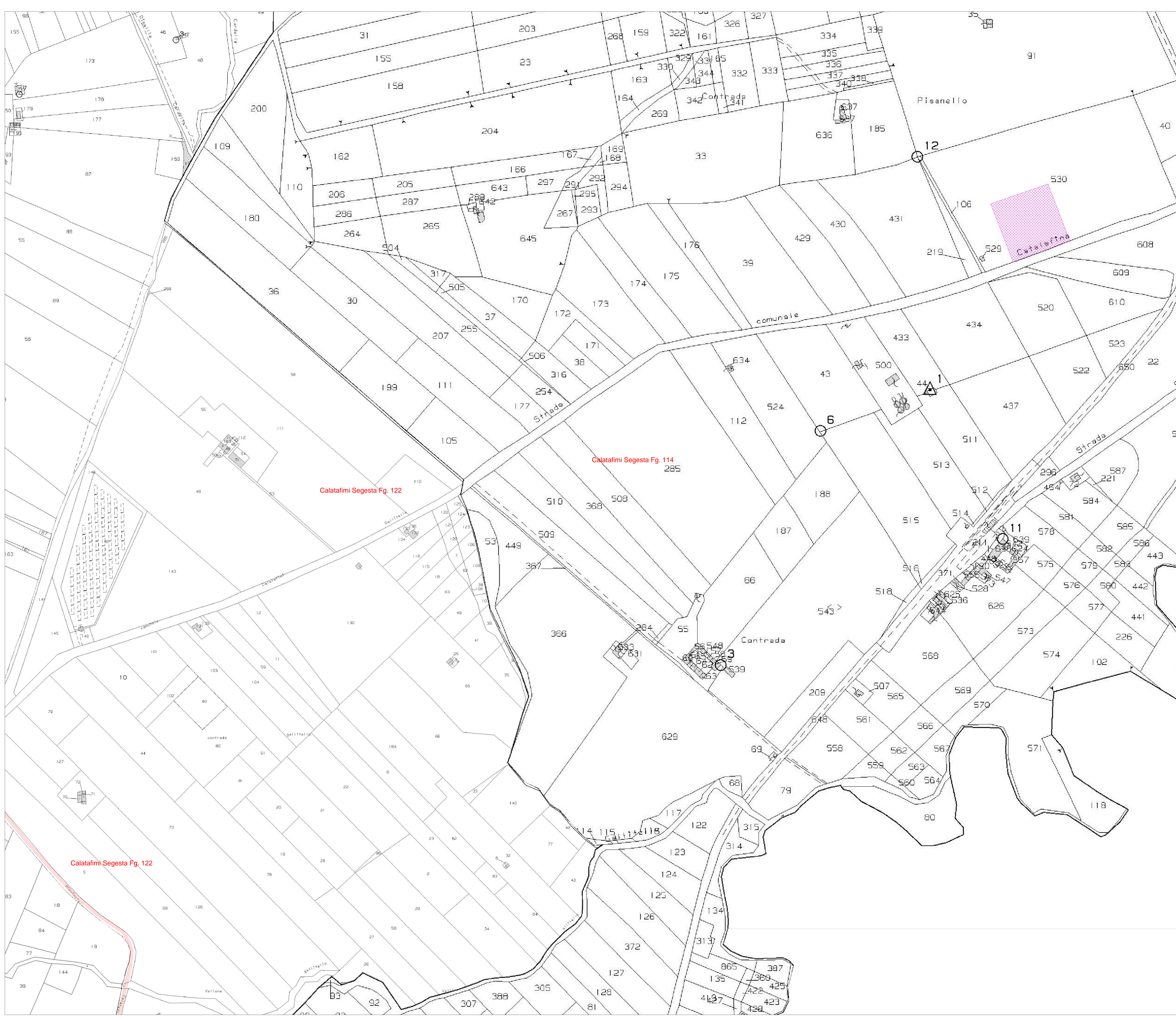

Calatafimi Segesta Fg. 122

Calatafimi Segesta Fg. 114

Calatafimi Segesta Fg. 122

- LEGENDA**
- Area servizi di caviddotto, accesso e passaggio
 - Servizi di accesso e passaggio per realizzazione viabilità
 - Servizi di accesso e passaggio per realizzazione areadi stoccaggio

REGIONE SICILIANA
 LIBERO CONSORZIO COMUNALE DI TRAPANI
 COMUNI DI CALATAFIMI SEGESTA E GIBELLINA

PROGETTO PER LA REALIZZAZIONE DI UN IMPIANTO EOLICO DI POTENZA PARI A
 $P_e = 75,4 \text{ MW}$ ($P_n = 72 \text{ MW}$), SU TERRENO SITO NEL COMUNE DI CALATAFIMI SEGESTA (TP)
 IN CATASTO AI FG. 94 P.LLE 246, 247, 368, 248, 340, 411, AL FG. 99 P.LLE 93, 92, 3, AL FG. 107 P.LLE
 7, 15, 16, 123, 209, 208, 54, 206, AL FG. 104 P.LLE 4, 49, 33, 156, 157, AL FG. 106 P.LLE 93, 86, 23, 94,
 AL FG. 107 P.LLA 44, AL FG. 105 P.LLA 128, AL FG. 115 P.LLE 192, 136, 281, 86, 208, AL FG. 117 P.LLE
 38, 28, E AL FG. 99 P.LLE 468, 463, 469, 470, 471 E ALTRE AFFERENTI ALLE OPERE DI RETE NEI
 COMUNI DI CALATAFIMI SEGESTA E GIBELLINA (TP)

Titolo e firma del progettista Capital Engineering snc pro. Silvano...	Titoli autorizzativi
--	--------------------------

PIANO PARTICELLARE DI ESPROPRIO GEOMETRICO

IDENTIFICAZIONE ELABORATO							
Livello prog.	ID Tema S.p.A.	Tipo Elabor.	N.ro Elabor.	NOME FILE	DATA	SCALA	
PDef	202100949	Tavola	21.3	CANICCHIDDEUSI	CANICCHIDDEUSI Inq su stralci catastali 05.12.2022	07.12.2022	1:5000

REVISIONI				ESEGUITO	VERIFICATO	APPROVATO
Rev.00	DATA	DESCRIZIONE		GR	AM	VM
	07.12.2022	Prima emissione				

IL PROPONENTE CANICCHIDDEUSI WIND SRL Sede legale: Corso di Porta Vittoria, 9 - 20122 - Milano PEC: canicchiddeusi@canicchiddeusi.net P.IVA 12673200965	IL PROGETTO DI Capital Engineering S.p.A. Sede legale: Via Trapano, 52 - 90144 - Palermo email: info@capitalengineering.it Coalbine S.r.l. Sede legale: Via Trapano, 52 - 90144 - Palermo email: progettazione@coalbine.it
--	--

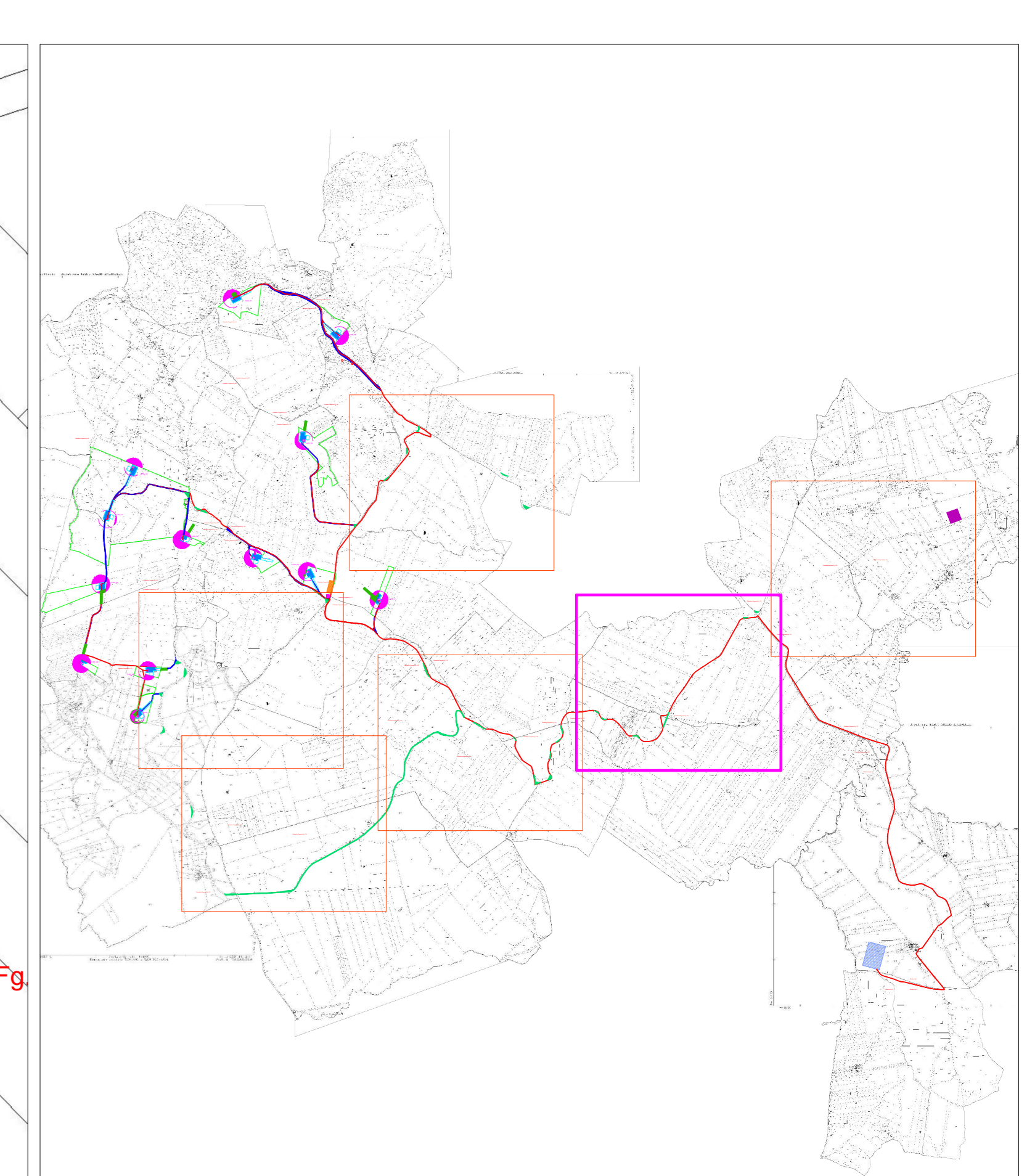

- LEGENDA**
- Area servizi di cavodotto, accesso e passaggio
 - Servizi di accesso e passaggio per realizzazione viabilità

REGIONE SICILIANA
 LIBERO CONSORZIO COMUNALE DI TRAPANI
 COMUNI DI CALATAFIMI SEGESTA E GIBELLINA
 PROGETTO PER LA REALIZZAZIONE DI UN IMPIANTO EOLICO DI POTENZA PARI A
 $P_e = 75,4 \text{ MW}$ ($P_n = 72 \text{ MW}$), SU TERRENO SITO NEL COMUNE DI CALATAFIMI SEGESTA (TP)
 IN CATASTO AI FG. 94 P.LLE 246, 247, 368, 248, 340, 411, AL FG. 99 P.LLE 93, 92, 3, AL FG. 107 P.LLE
 7, 15, 16, 123, 209, 208, 54, 206, AL FG. 104 P.LLE 4, 49, 33, 156, 157, AL FG. 106 P.LLE 93, 86, 23, 94,
 AL FG. 107 P.LLA 44, AL FG. 105 P.LLA 128, AL FG. 115 P.LLE 192, 136, 281, 86, 208, AL FG. 117 P.LLE
 38, 28, E AL FG. 98 P.LLE 469, 469, 470, 471 E ALTRE AFFERENTI ALLE OPERE DI RETE NEI
 COMUNI DI CALATAFIMI SEGESTA E GIBELLINA (TP)

Titolo e firma del progettista Capital Engineering snc Ing. Salvatore...	Titoli autorizzativi
Capital Engineering snc Ing. Salvatore... 	

PIANO PARTICELLARE DI ESPROPRIO GEOMETRICO

IDENTIFICAZIONE ELABORATO							
Livello prog.	ID Tema S.p.A.	Tipi Elabor.	N.ro Elabor.	NOME FILE	DATA	SCALA	
PDef	202100949	Tavola	21.4	CANICHIDDEUSI	CANICHIDDEUSI Inq su stralci catastali 05.12.22.dwg	07.12.2022	1:5000

REVISIONI				ESEGUITO	VERIFICATO	APPROVATO
Rev.00	DATA	DESCRIZIONE		GR	AM	VM
	07.12.2022	Prima emissione				

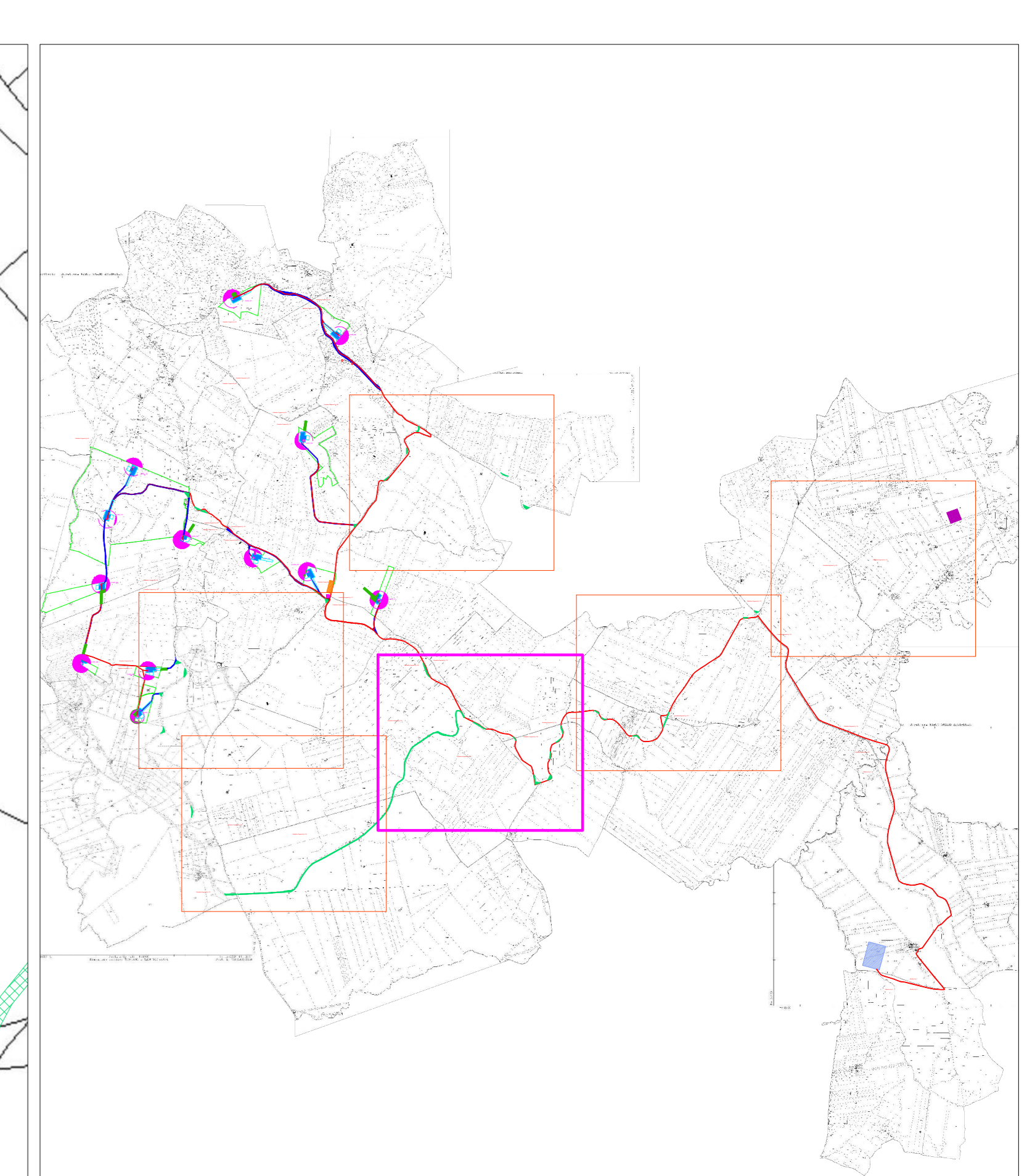

IL PROPONENTE CANICHIDDEUSI WIND SRL Sede legale: Corso di Porta Vittoria, 9 - 20122 - Milano PEC: canichiddeusiwind@fastmailnet.it P.IVA 12673200965	PROGETTO DI Capital Engineering S.p.A. Sede legale: Via Trapano, 52 - 90144 - Palermo email: info@capitalengineering.it SU INCARICO DI Coalbine S.r.l. Sede legale: Via Trapano, 52 - 90144 - Palermo email: progettazione@coalbine.it
--	---



- LEGENDA**
- Area servizi di caviodotto, accesso e passaggio
 - Servizi di accesso e passaggio per realizzazione viabilità

REGIONE SICILIANA
 LIBERO CONSORZIO COMUNALE DI TRAPANI
 COMUNI DI CALATAFIMI SEGESTA E GIBELLINA

PROGETTO PER LA REALIZZAZIONE DI UN IMPIANTO EOLICO DI POTENZA PARI A
 P_e = 75,4 MW (P_n = 72MW), SU TERRENO SITO NEL COMUNE DI CALATAFIMI SEGESTA (TP)
 IN CATASTO AI FG. 94 P.LLE 246, 247, 368, 248, 340, 411, AL FG. 99 P.LLE 93, 92, 3, AL FG. 107 P.LLE
 7, 15, 16, 123, 209, 208, 54, 206, AL FG. 104 P.LLE 4, 49, 33, 156, 157, AL FG. 106 P.LLE 93, 86, 23, 94,
 AL FG. 107 P.LLA 44, AL FG. 105 P.LLA 128, AL FG. 115 P.LLE 192, 136, 281, 86, 208, AL FG. 117 P.LLE
 38, 28, E AL FG. 98 P.LLE 468, 463, 469, 470, 471 E ALTRE AFFERENTI ALLE OPERE DI RETE NEI
 COMUNI DI CALATAFIMI SEGESTA E GIBELLINA (TP)

Timbro e firma del progettista

 Timbri autorizzativi

PIANO PARTICELLARE DI ESPROPRIO GEOMETRICO

IDENTIFICAZIONE ELABORATO							
Libello prog.	ID Tema S.p.A.	Tipo Elabor.	N.ro Elabor.	NOME FILE	DATA	SCALA	
PDef	202100949	Tavola	21.5	CANICHIDDEUSI	CANICHIDDEUSI Inq su stralci catastali 05.12.22.dwg	07.12.2022	1:5000

REVISIONI				ESEGUITO	VERIFICATO	APPROVATO
VERSIONE	DATA	DESCRIZIONE		GR	AM	VM
Rev.00	07.12.2022	Prima emissione				

IL PROPONENTE
CANICHIDDEUSI WIND SRL
 Sede legale: Corso di Porta Vittoria, 9 - 20122 - Milano
 PEC: canichiddeusiwind@fastwebnet.it
 P.IVA 12673200965

PROGETTO DI

 Capital Engineering S.p.A.
 Sede legale: Via Trapano, 52 - 90144 - Palermo
 e-mail: info@capitalengineering.it

SU INCARICO DI

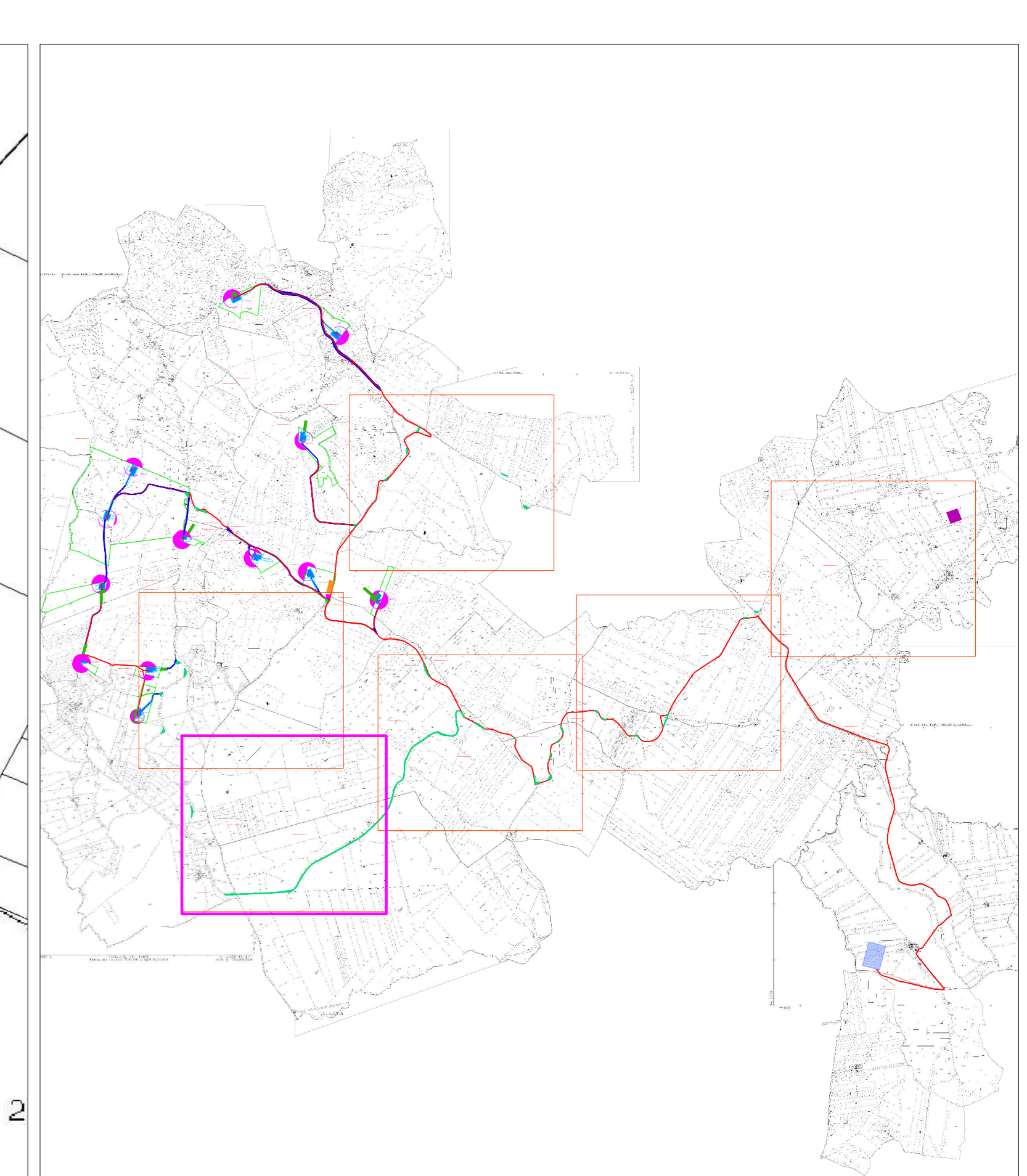
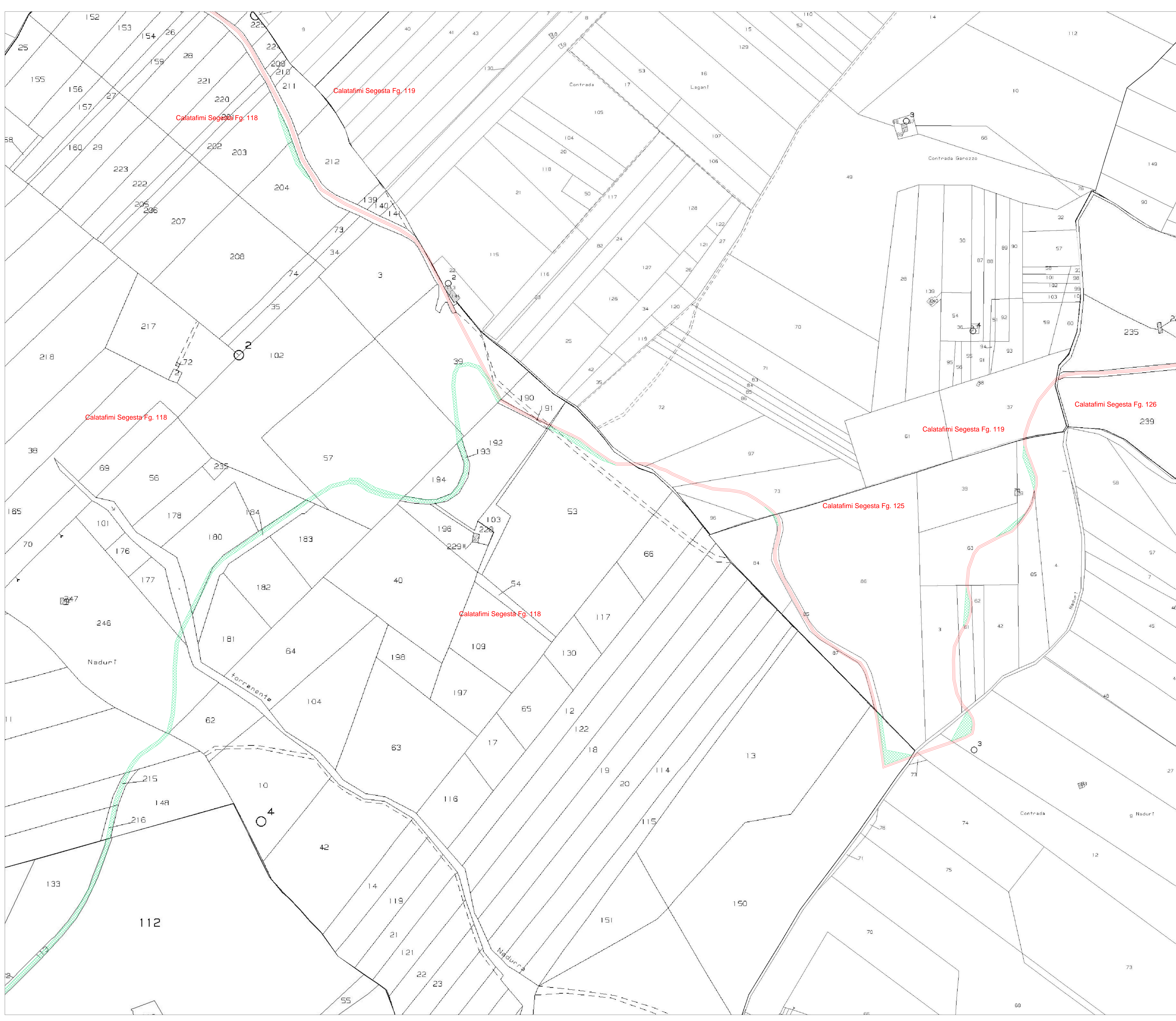

 Coalbina S.r.l.
 Sede legale: Via Trapano, 52 - 90144 - Palermo
 e-mail: progettazione@coalbina.it



- LEGENDA**
- Area servizi di cavodotto, accesso e passaggio
 - Servizi di accesso e passaggio per realizzazione viabilità

REGIONE SICILIANA
 LIBERO CONSORZIO COMUNALE DI TRAPANI
 COMUNI DI CALATAFIMI SEGESTA E GIBELLINA

PROGETTO PER LA REALIZZAZIONE DI UN IMPIANTO EOLICO DI POTENZA PARI A
 $P_e = 75,4 \text{ MW}$ ($P_n = 72 \text{ MW}$), SU TERRENO SITO NEL COMUNE DI CALATAFIMI SEGESTA (TP)
 IN CATASTO AI FG. 94 P.LLE 246, 247, 368, 248, 340, 411, AL FG. 99 P.LLE 93, 92, 3, AL FG. 107 P.LLE
 7, 15, 16, 123, 209, 208, 54, 206, AL FG. 104 P.LLE 4, 49, 33, 156, 157, AL FG. 106 P.LLE 93, 86, 23, 94,
 AL FG. 107 P.LLA 44, AL FG. 105 P.LLA 128, AL FG. 115 P.LLE 192, 136, 281, 86, 208, AL FG. 117 P.LLE
 38, 28, E AL FG. 98 P.LLE 469, 463, 469, 470, 471 E ALTRE AFFERENTI ALLE OPERE DI RETE NEI
 COMUNI DI CALATAFIMI SEGESTA E GIBELLINA (TP)

Timbro e firma del progettista 	Timbri autorizzativi 
---	---

PIANO PARTICELLARE DI ESPROPRIO GEOMETRICO

IDENTIFICAZIONE ELABORATO							
Livello prog.	ID Tema S.p.A.	Tipi Elabor.	N.ro Elabor.	NOME FILE	DATA	SCALA	
PDef	202100949	Tavola	21.6	CANICHIDDEUSI	CANICHIDDEUSI Inq su stralci catastali 05.12.22.dwg	07.12.2022	1:5000

REVISIONI				ESEGUITO	VERIFICATO	APPROVATO
Rev.00	DATA	DESCRIZIONE		GR	AM	VM
	07.12.2022	Prima emissione				

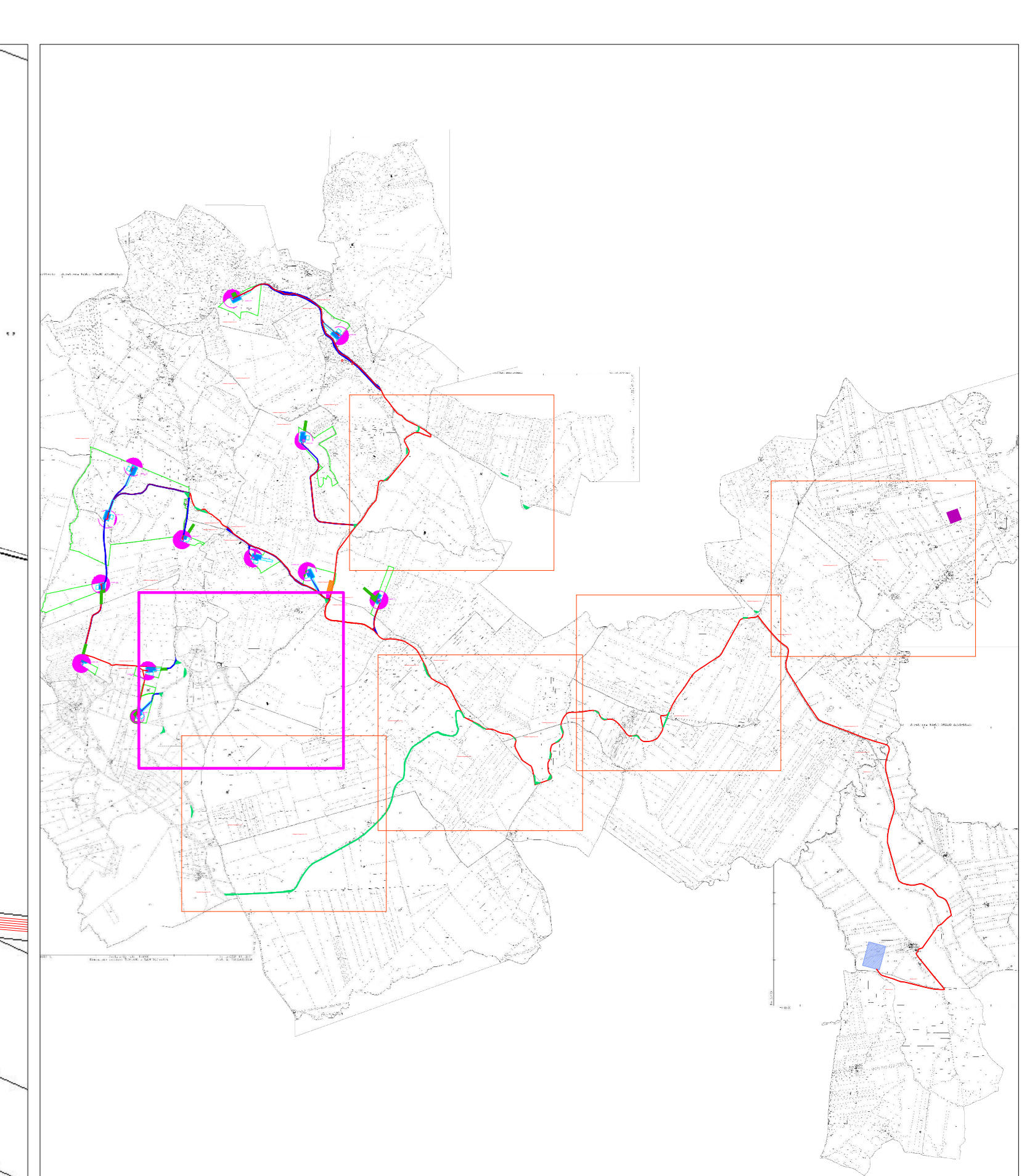
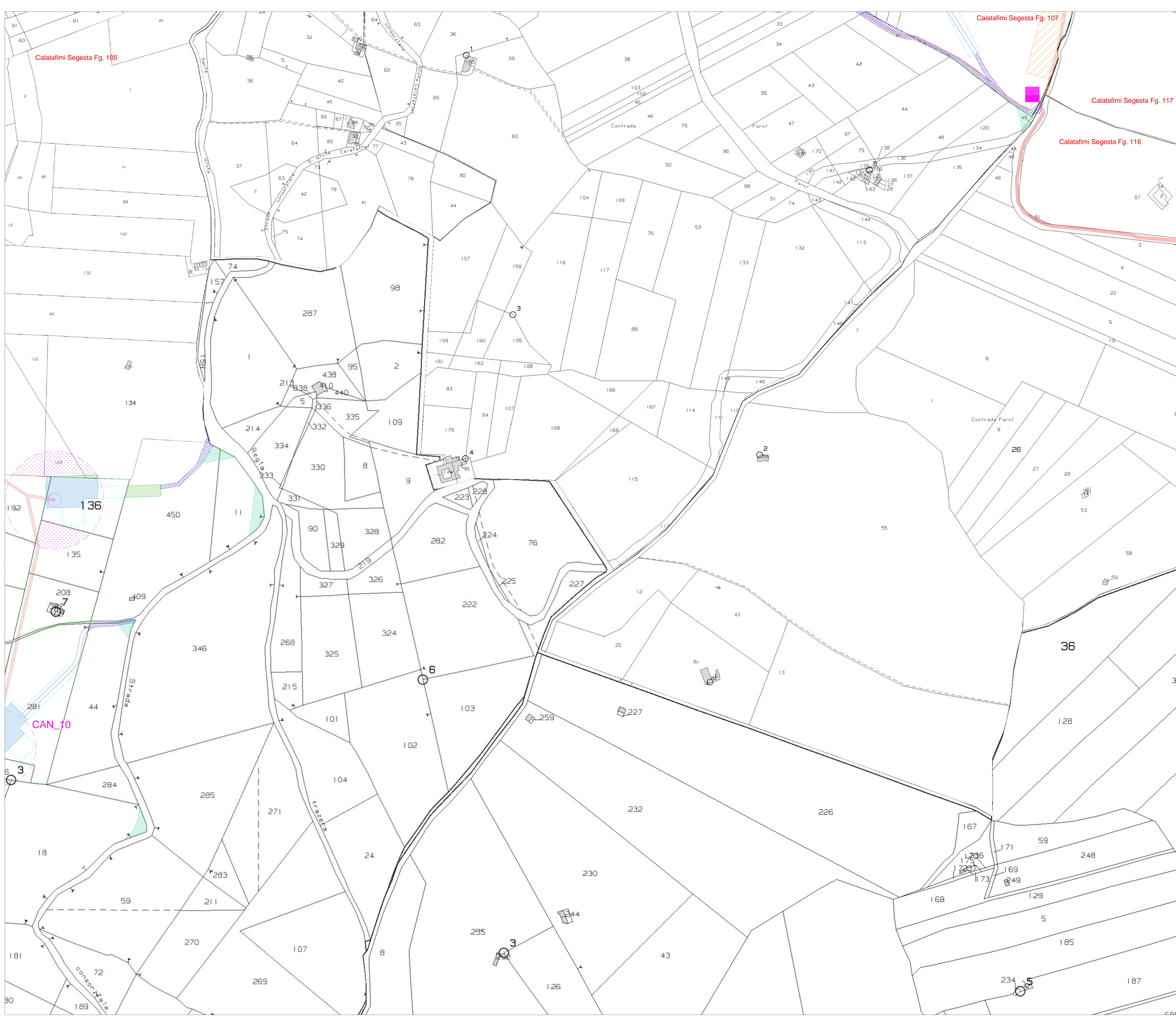

IL PROPONENTE CANICHIDDEUSI WIND SRL Sede legale: Corso di Porta Vittoria, 9 - 20122 - Milano PEC: canichiddeusi@canichiddeusi.net P.IVA 12673200965	PROGETTO DI  Capital Engineering S.p.A. Sede legale: Via Trapano, 52 - 90144 - Palermo email: info@capitalengineering.it SU INCARICO DI  Coalbina S.r.l. Sede legale: Via Trapano, 52 - 90144 - Palermo email: progettazione@coalbina.it
---	---



- LEGENDA**
- ▬ Area servizi di cavidotto, accesso e passaggio
 - ▬ Servizi di accesso e passaggio per realizzazione viabilità

REGIONE SICILIANA
 LIBERO CONSORZIO COMUNALE DI TRAPANI
 COMUNI DI CALATAFIMI SEGESTA E GIBELLINA

PROGETTO PER LA REALIZZAZIONE DI UN IMPIANTO EOLICO DI POTENZA PARI A
 $P_e = 75,4 \text{ MW}$ ($P_n = 72 \text{ MW}$), SU TERRENO SITO NEL COMUNE DI CALATAFIMI SEGESTA (TP)
 IN CATASTO AI FG. 94 P.LLE 246, 247, 368, 248, 340, 411, AL FG. 99 P.LLE 93, 92, 3, AL FG. 107 P.LLE
 7, 15, 16, 123, 209, 208, 54, 206, AL FG. 104 P.LLE 4, 49, 33, 156, 157, AL FG. 106 P.LLE 93, 86, 23, 94,
 AL FG. 107 P.LLA 44, AL FG. 105 P.LLA 128, AL FG. 115 P.LLE 192, 136, 281, 86, 208, AL FG. 117 P.LLE
 38, 28, E AL FG. 98 P.LLE 469, 468, 469, 470, 471 E ALTRE AFFERENTI ALLE OPERE DI RETE NEI
 COMUNI DI CALATAFIMI SEGESTA E GIBELLINA (TP)

Timbro e firma del progettista

 Timbri autorizzativi

PIANO PARTICELLARE DI ESPROPRIO GEOMETRICO

IDENTIFICAZIONE ELABORATO							
Livello prog.	ID Tema S.p.A.	Tipo Elabor.	N.ro Elabor.	Nome File	DATA	SCALA	
PDef	202100949	Tavola	21.7	CANICHIDDEUSI	CANICHIDDEUSI Inq su strada catastale 05.12.22.0mg	07.12.2022	1:5000

REVISIONI				ESEGUITO	VERIFICATO	APPROVATO
Rev.00	DATA	DESCRIZIONE		GR	AM	VM
	07.12.2022	Prima emissione				

IL PROPONENTE
CANICHIDDEUSI WIND SRL
 Sede legale: Corso di Porta Vittoria, 9 - 20122 - Milano
 PEC: canichiddeusi@canichiddeusi.net
 P.IVA 12673200965

PROGETTO DI

 Capital Engineering S.p.A.
 Sede legale: Via Trinacra, 52 - 90144 - Palermo
 email: info@capitalengineering.it

SU INCARICO DI

 Coalbina S.r.l.
 Sede legale: Via Trinacra, 52 - 90144 - Palermo
 email: progettazione@coalbina.it



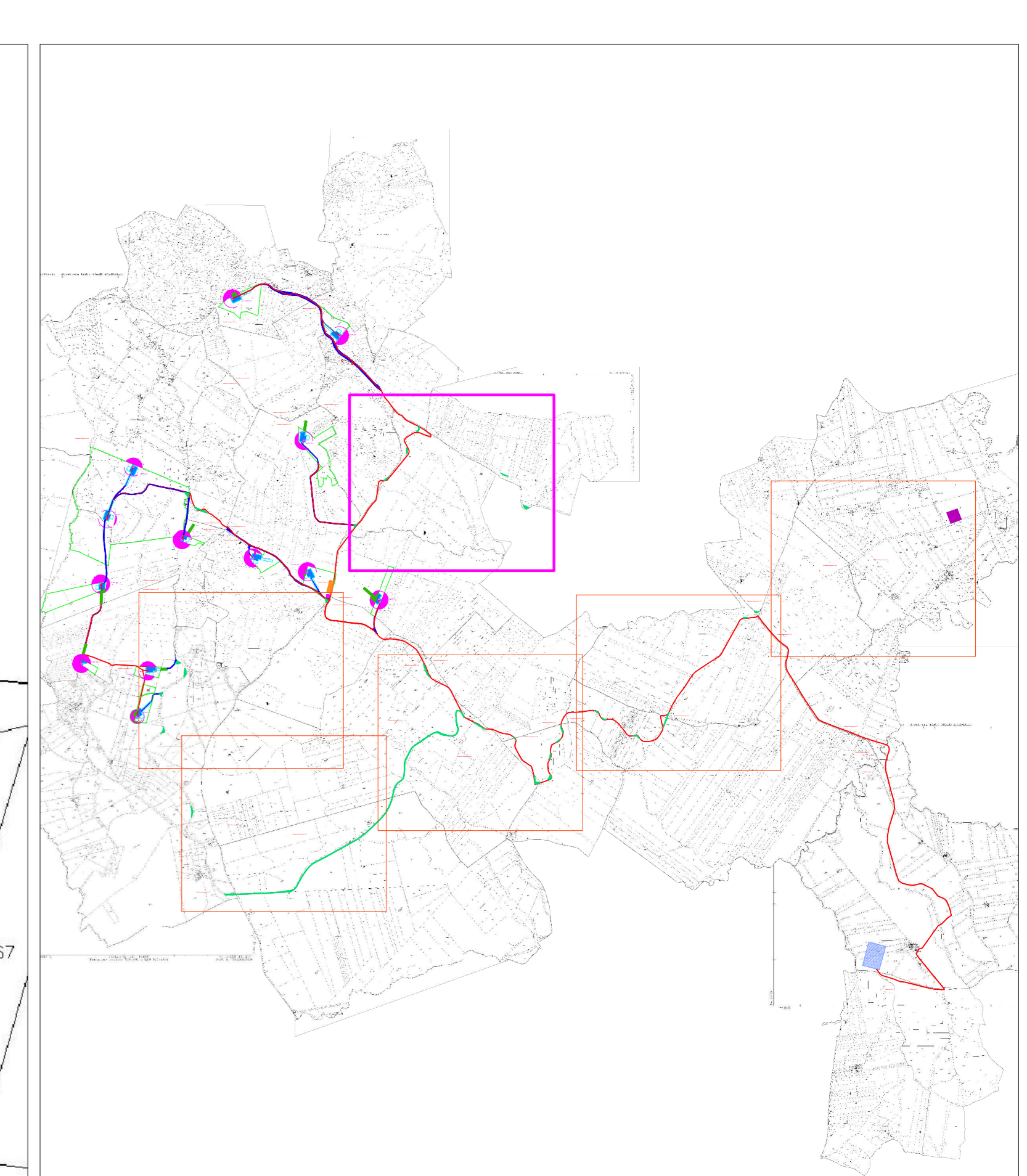

sta Fg.100



- LEGENDA**
- ▬▬ Area servizi di cavodotto, accesso e passaggio
 - Servitù di accesso e passaggio per realizzazione viabilità

REGIONE SICILIANA
 LIBERO CONSORZIO COMUNALE DI TRAPANI
 COMUNI DI CALATAFIMI SEGESTA E GIBELLINA

PROGETTO PER LA REALIZZAZIONE DI UN IMPIANTO EOLICO DI POTENZA PARI A
 $P_e = 75,4 \text{ MW}$ ($P_n = 72 \text{ MW}$), SU TERRENO SITO NEL COMUNE DI CALATAFIMI SEGESTA (TP)
 IN CATASTO AI FG. 94 P.LLE 246, 247, 368, 248, 340, 411, AL FG. 99 P.LLE 93, 92, 3, AL FG. 107 P.LLE
 7, 15, 16, 123, 209, 208, 54, 206, AL FG. 104 P.LLE 4, 49, 33, 156, 157, AL FG. 106 P.LLE 93, 86, 23, 94,
 AL FG. 107 P.LLA 44, AL FG. 105 P.LLA 128, AL FG. 115 P.LLE 192, 136, 281, 86, 208, AL FG. 117 P.LLE
 38, 28, E AL FG. 98 P.LLE 469, 463, 469, 470, 471 E ALTRE AFFERENTI ALLE OPERE DI RETE NEI
 COMUNI DI CALATAFIMI SEGESTA E GIBELLINA (TP)

Timbro e firma del progettista  Capital Engineering snc Ing. Salvatore GAMBINO S.p.A.	Timbri autorizzativi 
---	---

PIANO PARTICELLARE DI ESPROPRIO GEOMETRICO

IDENTIFICAZIONE ELABORATO						
Livello prog.	ID Tema S.p.A.	Tipi Elabor.	N.ro Elabor.	NOME FILE	DATA	SCALA
PDef	202100949	Tavola	21.8	CANICCHIDDEUSI	CANICCHIDDEUSI Inq su stralci catastali 05.12.22.dwg	07.12.2022 1:2000

REVISIONI				ESEGUITO	VERIFICATO	APPROVATO
VERSIONE	DATA	DESCRIZIONE		GR	AM	VM
Rev.00	07.12.2022	Prima emissione				

IL PROPONENTE CANICCHIDDEUSI WIND SRL Sede legale: Corso di Porta Vittoria, 9 - 20122 - Milano PEC: canicchiddeusi@canicchiddeusi.net P.IVA 12673200965	PROGETTO DI  Capital Engineering S.p.A. Sede legale: Via Trapano, 52 - 90144 - Palermo e-mail: info@capitalengineering.it SU INCARICO DI  Coalbina S.r.l. Sede legale: Via Trapano, 52 - 90144 - Palermo e-mail: progettazione@coalbina.it
--	---