

REGIONE SICILIANA  
LIBERO CONSORZIO COMUNALE DI TRAPANI  
COMUNI DI CALATAFIMI SEGESTA E GIBELLINA

PROGETTO PER LA REALIZZAZIONE DI UN IMPIANTO EOLICO DI POTENZA PARI A  
 $P_n = 75,4 \text{ MW}$  ( $P_i = 72 \text{ MW}$ ), SU TERRENO SITO NEL COMUNE DI CALATAFIMI SEGESTA (TP)  
IN CATASTO AI FG. 94 P.LLE 246, 247, 368, 248, 340, 411, AL FG. 99 P.LLE 93, 92, 3, AL FG. 107 P.LLE  
7, 15, 16, 123, 209, 208, 54, 206, AL FG. 104 P.LLE 4, 49, 33, 156, 157, AL FG. 106 P.LLE 93, 86, 23, 94,  
AL FG. 107 P.LLA 44, AL FG. 105 P.LLA 128, AL FG. 115 P.LLE 192, 136, 281, 66, 208, AL FG. 117 P.LLE  
38, 28, E AL FG. 98 P.LLE 468, 463, 469, 470, 471 E ALTRE AFFERENTI ALLE OPERE DI RETE NEI  
COMUNI DI CALATAFIMI SEGESTA E GIBELLINA (TP)

Timbro e firma del progettista

**VAMIRGEOIND**



VAMIRGEOIND  
AMBIENTE GEOLOGIA E GEOPISICA s.r.l.  
Il Direttore Tecnico  
Dott.ssa MARINO MARIA ANTONIETTA

Timbri autorizzativi

## FOTOSIMULAZIONI ANTE E POST OPERAM

### IDENTIFICAZIONE ELABORATO

Livello prog.	ID Terna S.p.A.	Tipo Elabor.	N.ro Elabor.	Project ID	NOME FILE	DATA	SCALA
<b>PDef</b>	202100949	Relazione	SIA08.2	CANICHIDDEUSI	SIA08_Fotosimulazioni Ante e Post Operam.docx	19.12.2022	-

### REVISIONI

VERSIONE	DATA	DESCRIZIONE	ESEGUITO	VERIFICATO	APPROVATO
Rev.00	19.12.2022	Prima emissione	BELLOMO	VAMIRGEOIND	COOLBINE

IL PROPONENTE

**CANICHIDDEUSI WIND SRL**

Sede legale: Corso di Porta Vittoria, 9 - 20122 - Milano  
PEC: canichiddeusiwind@mailcertificata.net  
P.IVA 12673200965

PROGETTO DI



VAMIRGEOIND

Sede legale: Via Tevere, 9 - 90144 - Palermo  
e-mail: vamirsas@yahoo.it

SU INCARICO DI

**Coolbine**

Grounded Clean Ventures

Coolbine S.r.L.

Sede legale: Via Trinacria, 52 - 90144 - Palermo  
e-mail: progettazione@coolbine.it





PDV12 – Partanna – Centro urbano - Punto di vista e coni ottici

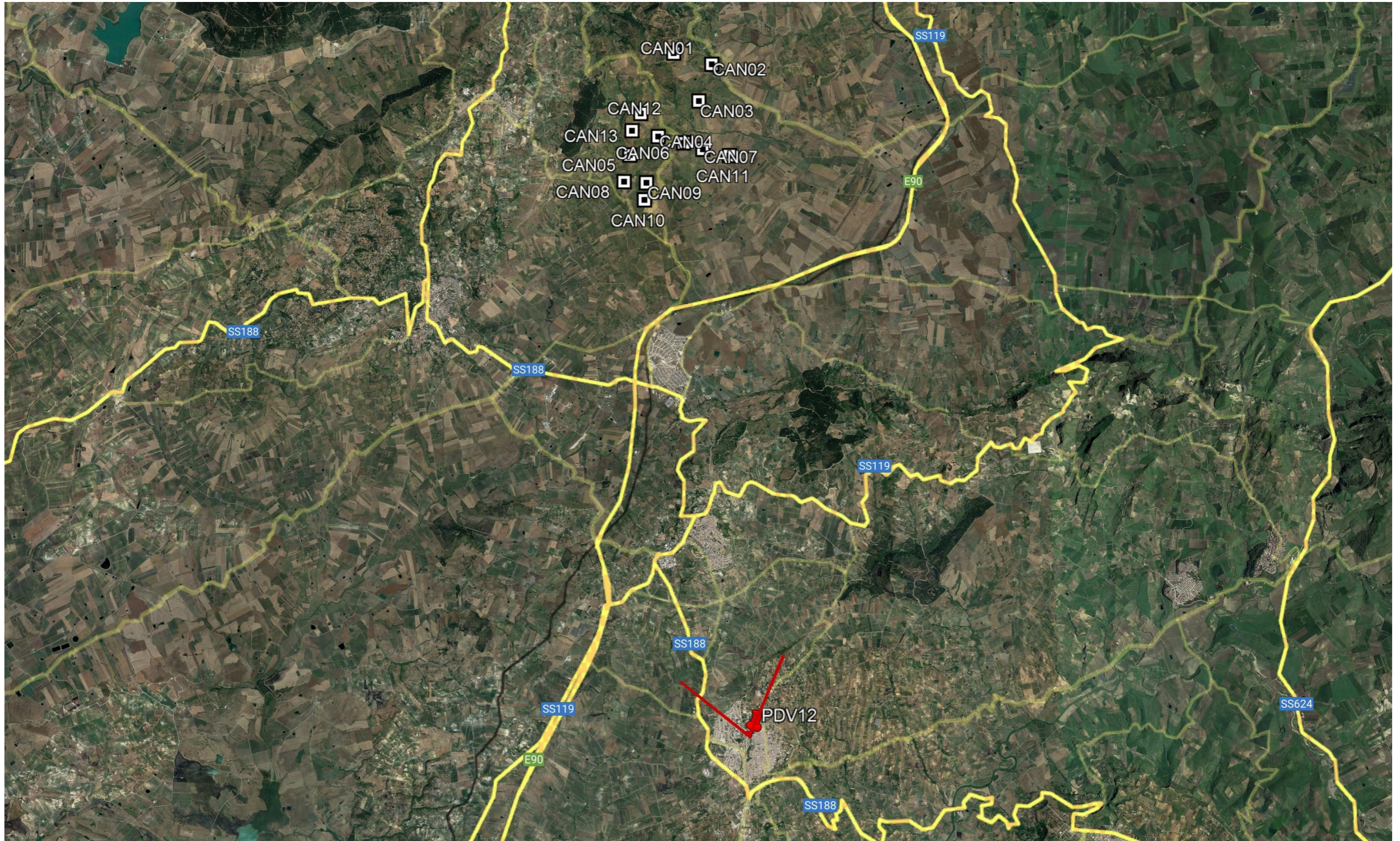



PDV13 – Salemi – Teatro del Carmine - Punto di vista e coni ottici

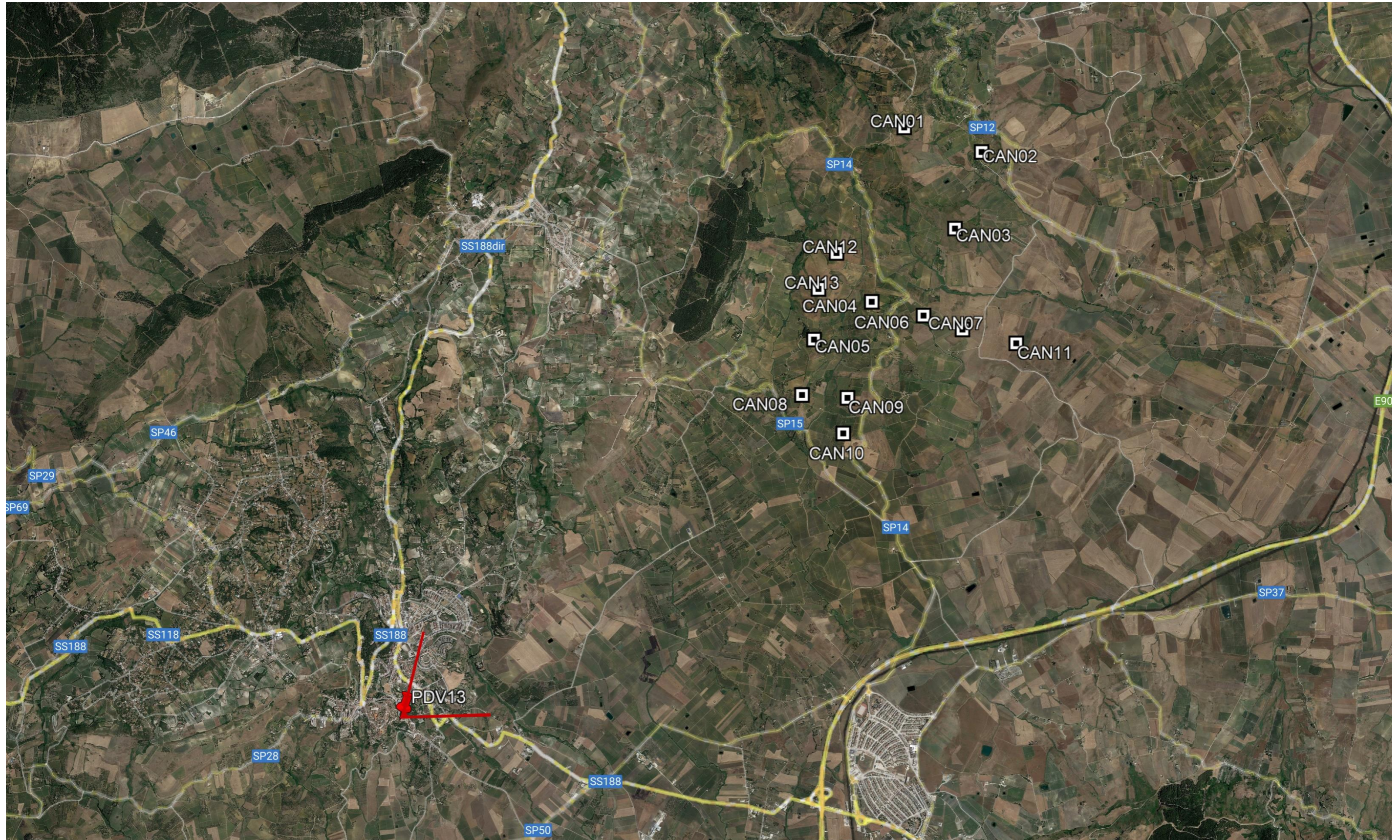







PDV14 – Salemi – Castello Normanno - Punto di vista e coni ottici

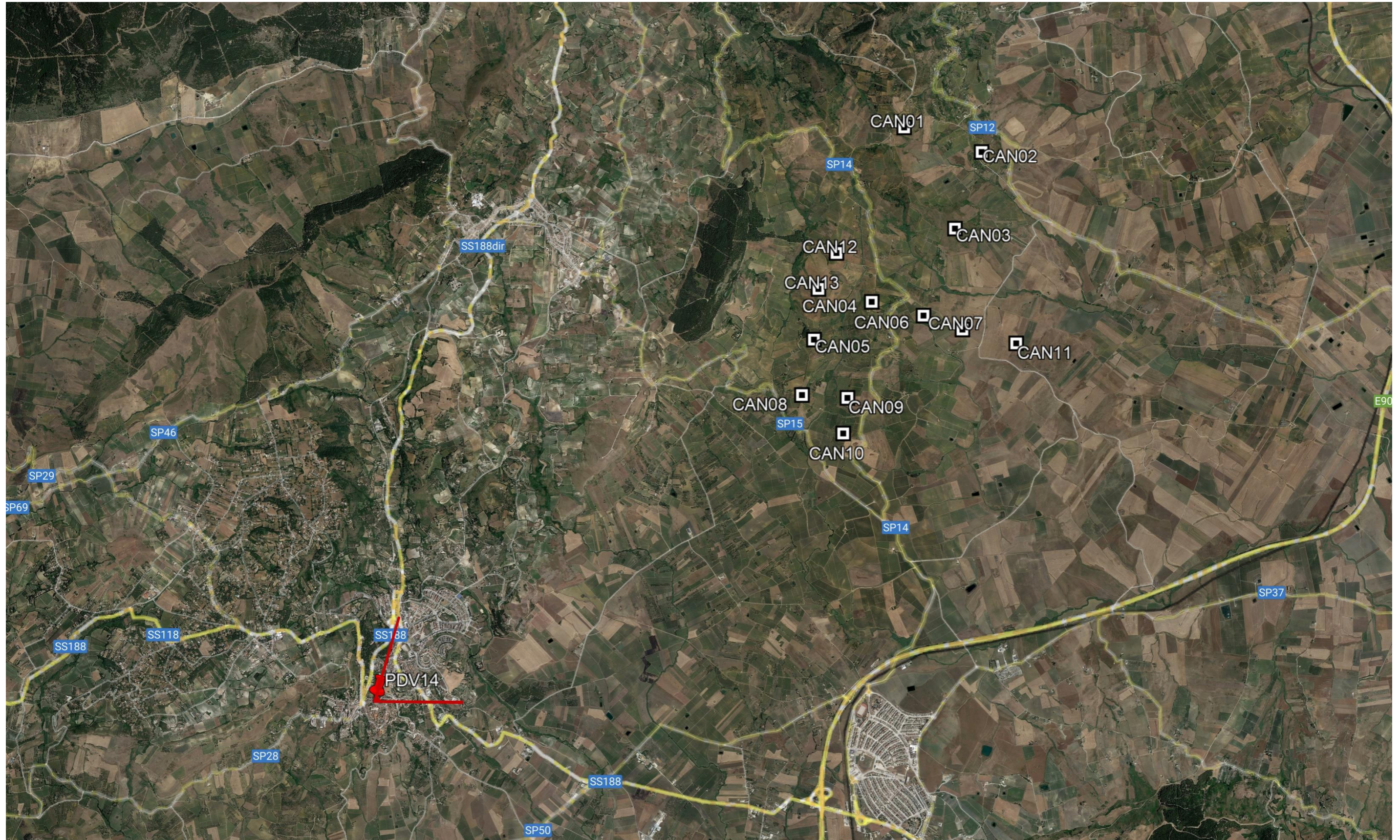





PDV15 – Santa Ninfa – Centro urbano - Punto di vista e coni ottici

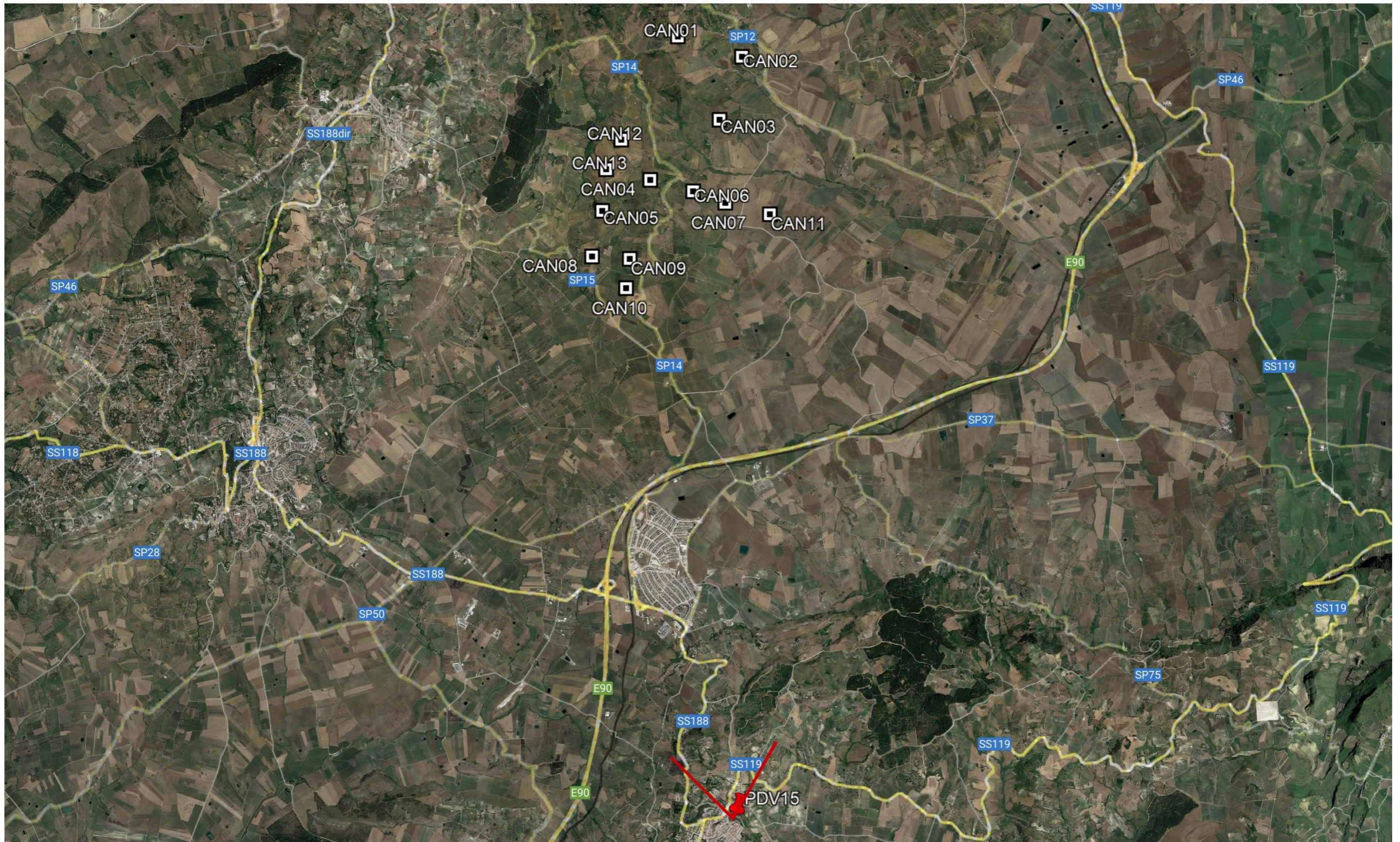





PDV16 - Tempio di Segesta - Punto di vista e coni ottici

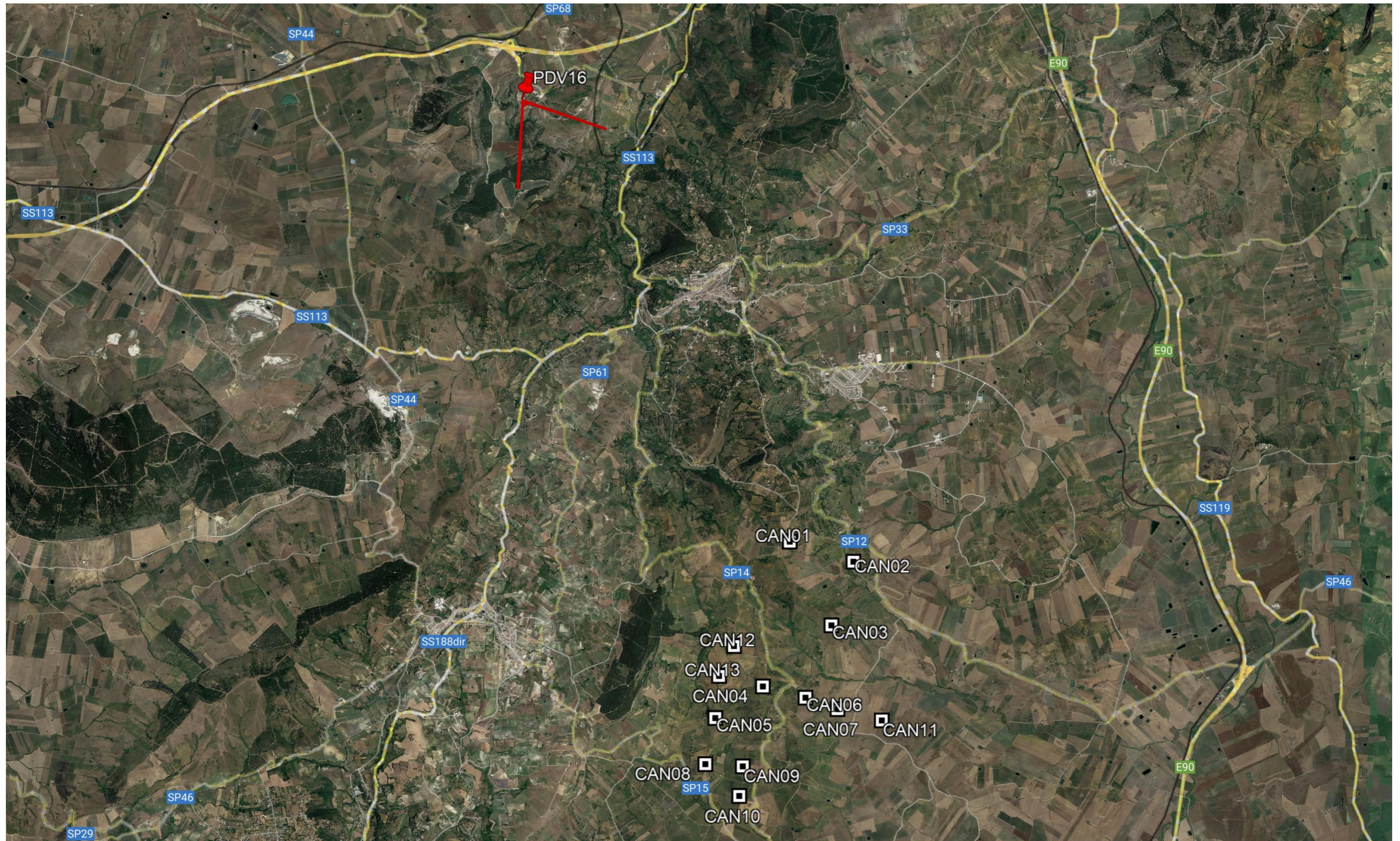







PDV17 – Teatro di Segesta - Punto di vista e coni ottici

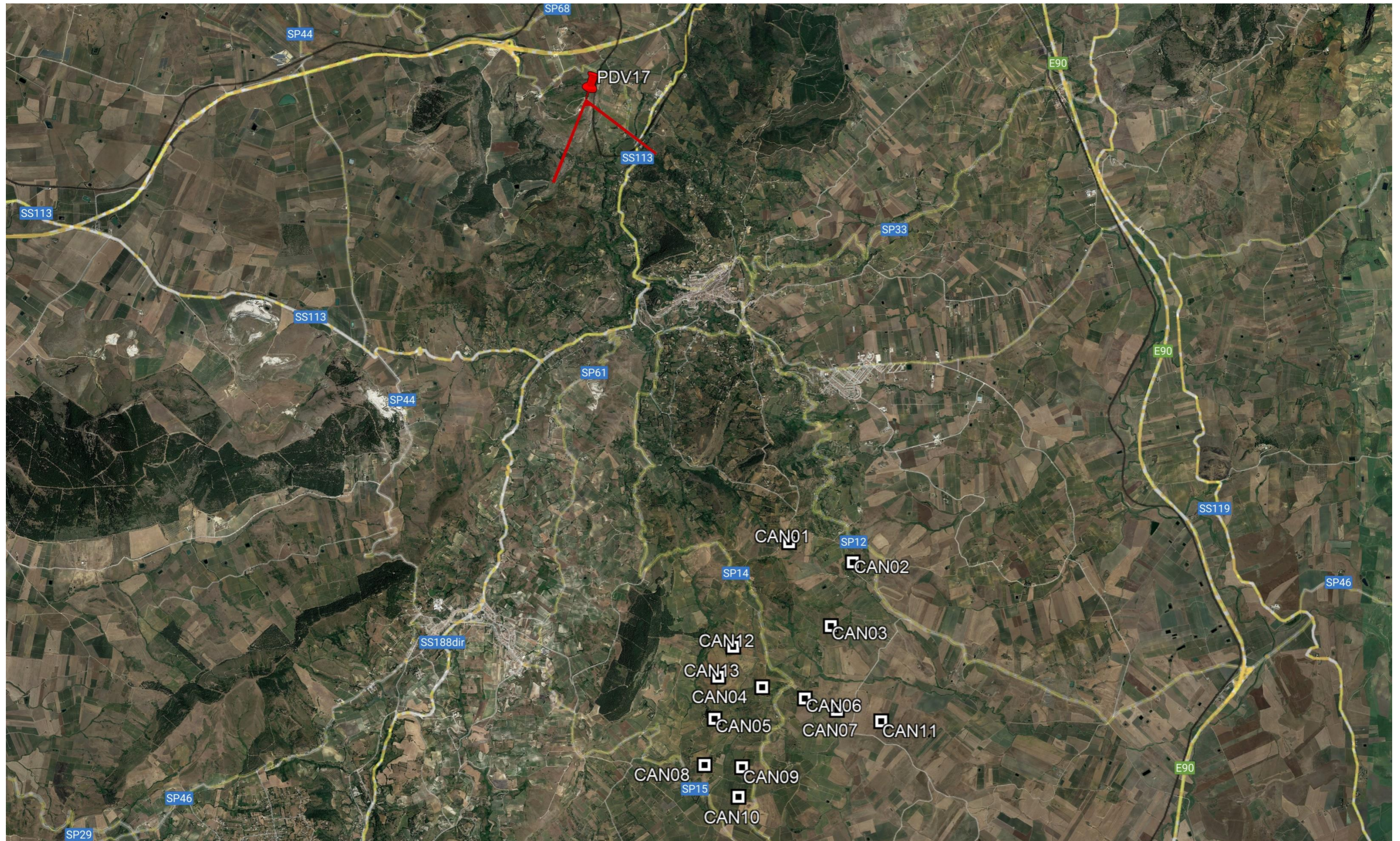



PDV18 – Agorà di Segesta - Punto di vista e coni ottici

