

-  Aerogeneratore
-  Cavidotto MT 30 kV
-  Cavidotto 36 kV
-  Stazione Elettrica RTN
-  Area cabina di trasformazione utente 30kV/36kV
-  Limiti comunali
-  Aree Natura 2000 (fonte: Ministero Ambiente)
-  ZPS
-  ZSC/ZPS
-  IBA
-  Riserve regionali
-  Zona A
-  Zona B

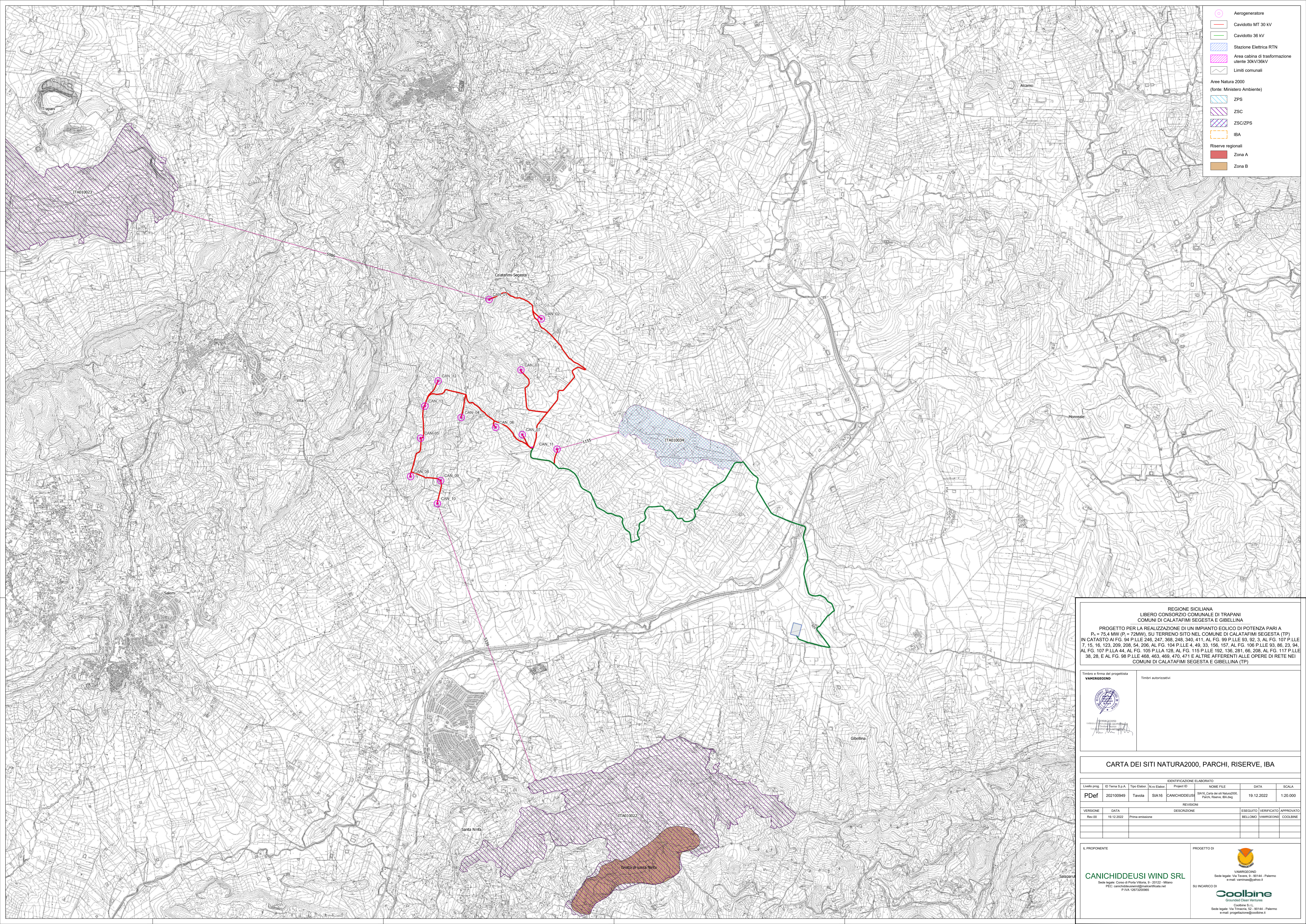

REGIONE SICILIANA  
 LIBERO CONSORZIO COMUNALE DI TRAPANI  
 COMUNI DI CALATAFIMI SEGESTA E GIBELLINA

PROGETTO PER LA REALIZZAZIONE DI UN IMPIANTO EOLICO DI POTENZA PARI A  
 $P_p = 75,4 \text{ MW}$  ( $P_n = 72 \text{ MW}$ ), SU TERRENO SITO NEL COMUNE DI CALATAFIMI SEGESTA (TP)  
 IN CATASTO AI FG. 94 P.LLE 246, 247, 368, 248, 340, 411, AL FG. 99 P.LLE 93, 92, 3, AL FG. 107 P.LLE  
 7, 15, 16, 123, 209, 208, 54, 206, AL FG. 104 P.LLE 4, 49, 33, 156, 157, AL FG. 106 P.LLE 93, 96, 23, 94,  
 AL FG. 107 P.LLA 44, AL FG. 105 P.LLA 128, AL FG. 115 P.LLE 192, 136, 281, 66, 208, AL FG. 117 P.LLE  
 38, 28, E AL FG. 98 P.LLE 468, 463, 469, 470, 471 E ALTRE AFFERENTI ALLE OPERE DI RETE NEI  
 COMUNI DI CALATAFIMI SEGESTA E GIBELLINA (TP)

Timbro e firma del progettista  
**VAMIRGEONDO**

Timbri autorizzativi

**CARTA DEI SITI NATURA2000, PARCHI, RISERVE, IBA**

IDENTIFICAZIONE ELABORATO							
Livello prog.	ID Tema S.p.A.	Tipo Elabor.	N.ro Elabor.	Project ID	NOME FILE	DATA	SCALA
PDef	202100940	Tavola	SIAT6	CANICHIDDEUSI	SIAT6_Carta dei siti Natura2000, Parchi, Riserve, IBA.dwg	19.12.2022	1:20.000
REVISIONI							
VERSIONE	DATA	DESCRIZIONE	ESEGUITO	VERIFICATO	APPROVATO		
Rev.00	19.12.2022	Prima emissione	BELLOMO	VAMIRGEONDO	COOLBINE		

IL PROPONENTE

**CANICHIDDEUSI WIND SRL**  
 Sede legale: Corso di Porta Vittoria, 9 - 20122 - Milano  
 PEC: canichiddeusiwind@pec.certificata.net  
 P.IVA 1267200965

PROGETTO DI

**VAMIRGEONDO**  
 Sede legale: Via Teramo, 9 - 90144 - Palermo  
 e-mail: vamis@vamisgeo.it

SU INCARICO DI

**Coolbine**  
 Grounded Clean Ventures  
 Coolbine S.r.l.  
 Sede legale: Via Trapani, 52 - 90144 - Palermo  
 e-mail: progettazione@coolbine.it