

PAI rischio idraulico
(fonte: SITR Regione Siciliana)

- R1 - livello moderato
- R2 - livello medio
- R3 - livello elevato
- R4 - livello molto elevato

PAI pericolosità idraulica
(fonte: SITR Regione Siciliana)

- P0 - livello basso
- P1 - livello moderato
- P2 - livello medio
- P3 - livello elevato
- P4 - livello molto elevato
- Siti di attenzione

Legenda:

- Aerogeneratore
- Cavidotto MT 30 kV
- Cavidotto 36 kV
- Stazione Elettrica RTN
- Area cabina di trasformazione utente 30kV/38kV
- Limiti comunali

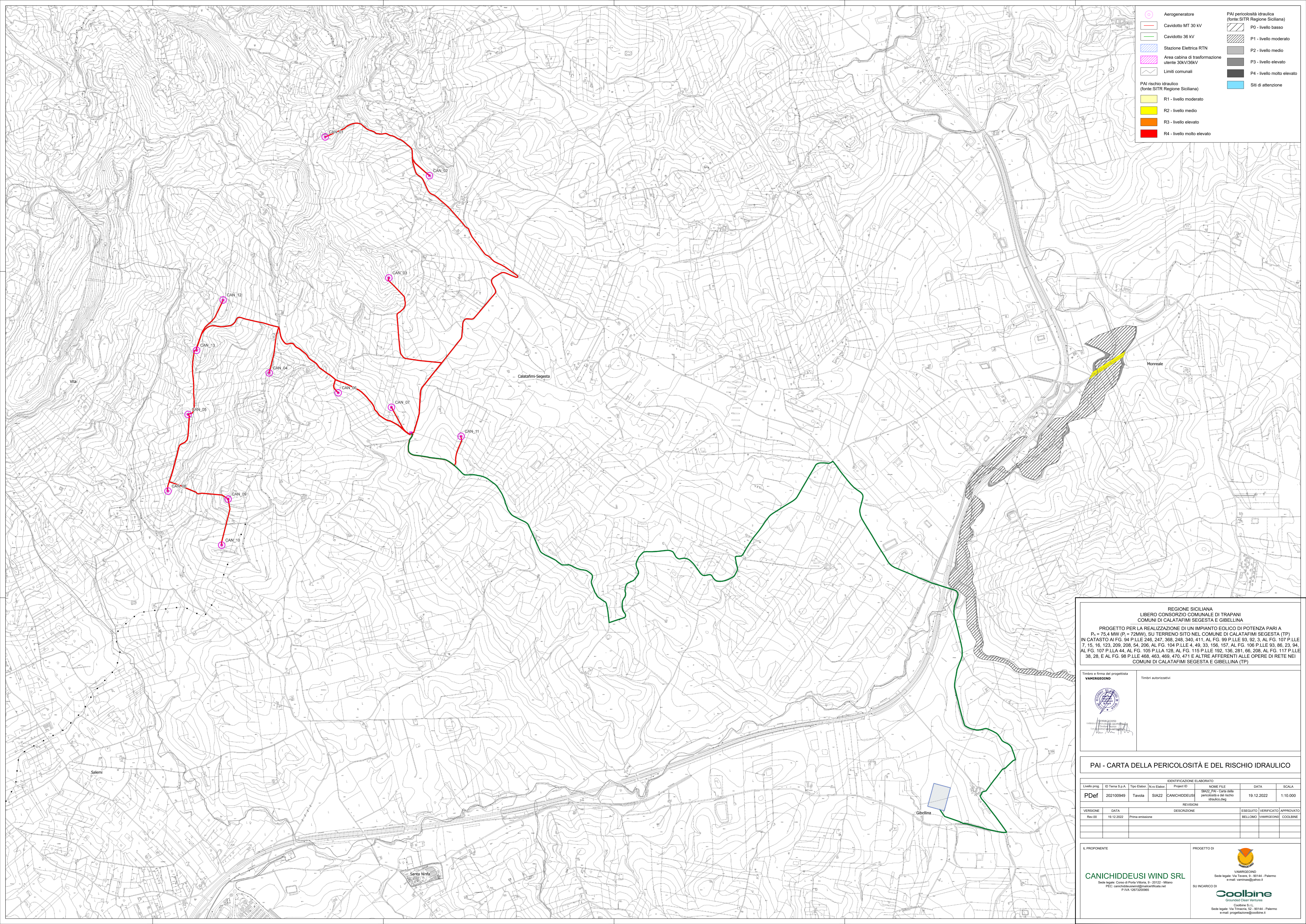

REGIONE SICILIANA
LIBERO CONSORZIO COMUNALE DI TRAPANI
COMUNI DI CALATAFIMI SEGESTA E GIBELLINA

PROGETTO PER LA REALIZZAZIONE DI UN IMPIANTO EOLICO DI POTENZA PARI A
P₀ = 75,4 MW (P₁ = 72 MW), SU TERRENO SITO NEL COMUNE DI CALATAFIMI SEGESTA (TP)
IN CATASTO AI FG. 94 P.LLE 246, 247, 368, 248, 340, 411, AL FG. 99 P.LLE 93, 92, 3, AL FG. 107 P.LLE
7, 15, 16, 123, 209, 208, 54, 206, AL FG. 104 P.LLE 4, 49, 33, 156, 157, AL FG. 106 P.LLE 93, 96, 23, 94,
AL FG. 107 P.LLA 44, AL FG. 105 P.LLA 128, AL FG. 115 P.LLE 192, 136, 281, 66, 208, AL FG. 117 P.LLE
38, 28, E AL FG. 98 P.LLE 468, 463, 469, 470, 471 E ALTRE AFFERENTI ALLE OPERE DI RETE NEI
COMUNI DI CALATAFIMI SEGESTA E GIBELLINA (TP)

Timbro e firma del progettista
VAMIRGEONDO

Timbri autorizzativi

PAI - CARTA DELLA PERICOLOSITÀ E DEL RISCHIO IDRAULICO

IDENTIFICAZIONE ELABORATO							
Livello prog	ID Tema S.p.A.	Tipo Elabor	No Elabor	Progett ID	NOME FILE	DATA	
PDef	202100940	Tavola	SI A22	CANICHIDDEUSI	SIZ2_PAI_Carta della pericolosità e del rischio idraulico.dwg	19.12.2022	
REVISIONE							
VERSIONE	DATA	DESCRIZIONE			ESEGUITO	VERIFICATO	APPROVATO
Rev.00	19.12.2022	Prima emissione			BELLOMO	VAMIRGEONDO	COOLBINE

IL PROPONENTE

CANICHIDDEUSI WIND SRL
Sede legale: Corso di Pisa Milano, 9 - 20122 - Milano
PEC: canichiddeusiwind@maiscertificata.net
P.IVA 12675200965

PROGETTO DI

VAMIRGEONDO
Sede legale: Via Teramo, 9 - 90144 - Palermo
email: vamis@vamis.it

SU INCARCO DI

Coolbine
Grounded Clean Ventures
Coolbine S.r.l.
Sede legale: Via Tirreno, 52 - 90144 - Palermo
e-mail: progettazione@coolbine.it